

ROLL SCREEN

ロールスクリーン

【物流諸経費のご案内】

このカタログに記載している製品本体価格に
別途物流諸経費 **3,000 円 / 台** (税別) を加算してください。

2023年12月4日受注分より、㎡単価製品を除く本カタログ掲載品全てに適用



TOSO

TOSO ROLL SCREEN

NEW PRODUCTS 新製品



あたらしいベーシック、はじまる。



モノと情報であふれ、
日々変化する時代だからこそ、
流行に左右されない心地いいものを
選ぶ人が増えています。

色合い、風合い、デザイン。
自分らしい空間を
表現できるかどうか。





シンプルで洗練された
デザインだからこそ、
あらゆる空間に馴染み、
カーテンとも調和します。



もちろん光や
人の目を遮ることなど
機能性も大切に。



ともに窓辺を彩る
TOSO ベーシックデザイン。

カーテンとともに窓辺を彩る
RUNOシリーズに遮光スクリーンが登場



マイテックループ TR-4101(ライトベージュ) カーテンレール/ノルディ25 Eキャップ(オーク) ドレープ/スミノエ(U-8319) シアー/スミノエ(U-8345)

撮影協力/マルニ木工
maruni チェア/マルニ木工
(Lightwood アームチェア/2511-31-4588)

ざっくり柔らかな質感。 裏側もきれいな仕上がり

NEW

ルノファブ遮光

遮光生地とは思えない柔らかくナチュラルな生地感に、カーテンと調和する色味で揃えた15色展開です。裏側もきれいな表情なので、外からの見た目も気になりません。

15色 透過度：遮光 ▶ P.094

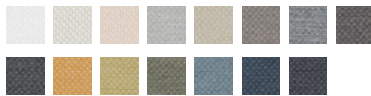

RUNOシリーズ

RUNOシリーズはカーテンと合わせやすい色展開



ルノプレーン TR-4008(ベージュ) 部品色：ホワイト

ルノプレーン/ルノファブ ルノプレーンBC (バックコート遮光)

ルノプレーンとルノファブなら、同じ色展開で、“さらり”と“ざっくり”2つの表情から選べます。

ルノプレーン 20色 透過度：プライベート/ミディアム ▶ P.070
 ルノファブ 20色 透過度：プライベート ▶ P.074
 ルノプレーン BC 5色 透過度：遮光 ▶ P.110



ルノプレーン



ルノファブ

ルノファブは全色プライベート ▶ P.069

リネンライクな素材感と安心の透けにくさ



マイテック TR-4081(アンティークホワイト) 部品色：ホワイト

NEW

ベイルクロス

爽やかさと、まるでヴィンテージリネンのような表情のあるスクリーン。透過性を抑えた織り方でプライバシーを保ちながら、程よく光を採り込みます。

5色 透過度：プライベート ▶ P.086



ベイルクロスは全色プライベート ▶ P.069



撮影協力/マルニ木エ

maruni

ダイニングテーブル/マルニ木エ
(HIROSHIMA ダイニングテーブル/1956-30)

ウールのような触りたくなる立体感

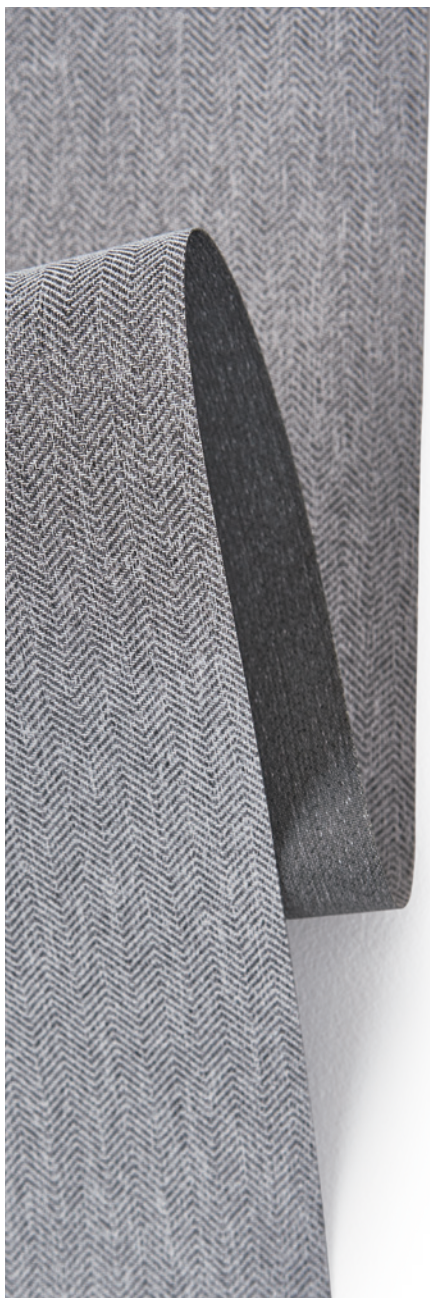

マイテック TR-4086(ライトグレー) 部品色：ブラウン

NEW

ヘリンボーン

ソファやラグなどでもよく見られるヘリンボーン柄のデザイン。少し主張がありながらも、奥行きがありウールのような温かみのある生地感は、様々なインテリアになじみます。

3色 透過度：プライベート / ミディアム ▶ P.088



撮影協力/柏木工

KASHIWA

チェア/柏木工(CIVIL CHAIR/CC71A/オークBJ)
キャビネット/柏木工(ELES CONSOLE TABLE/
NYP59W/ウォールナットWK)



コンパクトに納まる、バックコート遮光

NEW スリム BC

薄さにこだわったバックコートの遮光生地は、スクリーンを巻き上げた際の巻径がコンパクトに納まります。ホテル等の物件にもおすすめ。

5色 透過度：遮光 ▶ P.108



医療現場に適した制菌加工スクリーン

NEW トリアスプレーン制菌



制菌加工

SEKマーク認証済みの制菌機能を備えたスクリーン。医療福祉施設等の環境に適しています。

4色 透過度：ミディアム ▶ P.156



リネンのような素材感のシアー

NEW リセモ

リネンのような表情を感じるシアーが加わりました。程良い透け感も特徴です。

4色 透過度：シースルー ▶ P.126



「洗える」「透けにくい」高機能シアー

NEW ルセア

ガーゼのように軽やかでありながら、透けにくさを持ったシアー。しかも洗えるのでメンテナンスも安心です。

3色 透過度：ミディアム ▶ P.130



かわいいけど甘すぎない、4つの新デザイン



マイテックシーズ TYPE 37 TR-4137(ニーム) 部品カラー：ベージュ

NEW TYPE

マイテックシーズ レーザーカット

マイテックシーズに親しみやすいモチーフが仲間入り。
リピートを工夫して単調にならず、リズムカルに窓辺を飾ります。



TYPE36 〈ネコ〉
▶ P.060

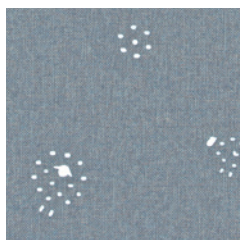

TYPE37 〈ヒツジ〉
▶ P.062



TYPE38 〈リボン〉
▶ P.064



TYPE39 〈オーナメント〉
▶ P.066

撮影協力/マルニ木工

maruni

チェア/マルニ木工(T&O T1チェア/2680-32)

調光ロールスクリーンビジック

交差〈クロス〉する程良い立体感



ビジックデコラ TR-4707(グレーージュ) 部品色：ホワイト×木目ライト

NEW

JQ クロス

交差〈クロス〉という名前の、立体的な織りの表情が楽しめる新シリーズ。様々なインテリアに合う、上品で使いやすいベーシックな5色展開です。

5色 透過度：ミディアム ▶P.178



撮影協力/マスターウォールアカセ木工

MasterWall チェア/マスターウォール アカセ木工 (ROBINSON ラウンジチェア/RSLC-WN)
サイドテーブル/マスターウォール アカセ木工 (UT6 コーヒーテーブル/UT6-WN)

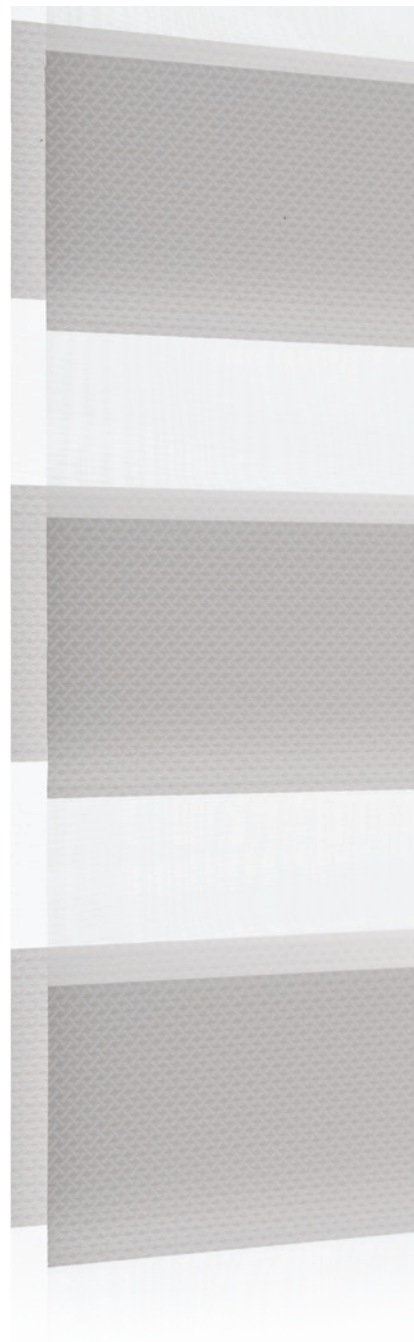

調光ロールスクリーン ビジック

透明感のある、やわらかなグラデーション

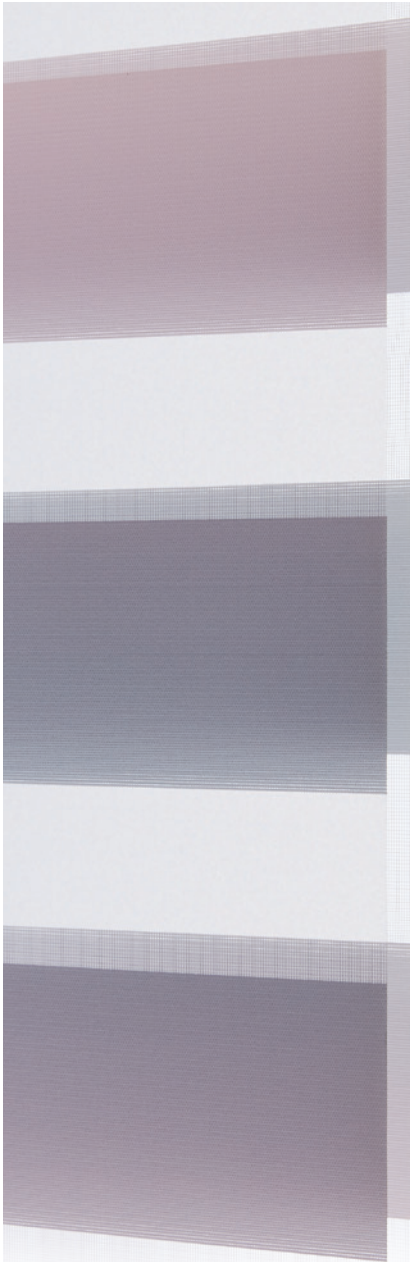

ビジックライト TR-4701(グラデーション) 部品色：ホワイト

NEW COLOR
フルール

個性と美しさを演出するフルールに、ピンクとグレーのグラデーションで織りなす新色が登場。シアー部にも柄が入っているので、全閉全開での表情のちがいも楽しめます。

3色 透過度：ミディアム ▶ P.176

NEW



グラデーション



フラワー



ダマスク

撮影協力/コイズミ照明
KOIZUMI ペンダントライト/コイズミ
照明(AA 45630L)

カバータイプ機種の 意匠性が向上

RENEWAL

マイテックデコラ（ループ/ワンタッチループ）
ビジックデコラ
ラクーシュデコラ

フロントカバー付タイプの機種がデザインをリニューアル。
木目調ラッピングを全面に施し、今までよりもすっきりと
一体感のあるデザインに。

※各機種の詳細は別冊ガイドブックにてご確認ください。



正面付けの際にきれいに納まります。

※写真はマイテックデコラです。



ホワイト



ホワイト×木目ホワイト



ブラウン×木目ダーク

ウエイトバーを固定し、 スクリーンの振れを防止

NEW ITEM

マグネットキャッチャーセット

間仕切りや目隠しにロールスクリーンを使用する際、ウエイトバーをマグネットで固定する部品です。振れが気になる場合にご使用ください。

1セット(2個入り) 1,800円(税別)

対応機種：マイテックループ、マイテックループデコラ

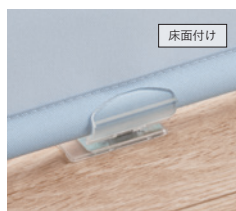

床面付け

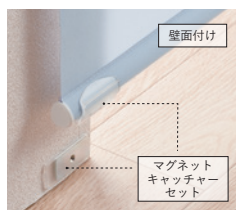

壁面付け

マグネット
キャッチャー
セット

床面、壁面どちらにも対応できる
ツーウェイ仕様。



階段の間仕切りなど振れが気になる場所に。

RENEWAL

Nフラットグリップ

プルコードタイプの操作部をすっきりさせたい時に最適な
フラットグリップの形状がリニューアルしました。

1個 600円(税別)

※製品ご注文時にご指定いただいた場合は無料です。

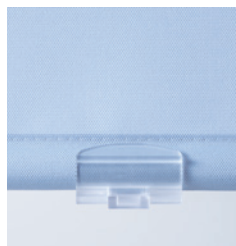

Web カラーシミュレーション

ロールスクリーンの好きなカラーを選び 理想の窓辺をイメージできる便利なサービス

事例写真のロールスクリーンの色を好きな色でイメージできるWEBサービスです。カーテンの色も変えられて、自由にコーディネートを楽しみながら理想の窓辺をサポートします。
右のQRコード、またはホームページから利用することができます。



<https://www.toso.co.jp/c-simulation/index.htm>

カーテンとロールスクリーンの色が変わります。

① カーテン

カーテンの色を選びます。

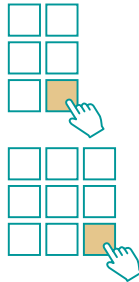

② ロールスクリーン

ロールスクリーンの色を選びます。

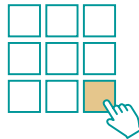

③ ダウンロード

PDF、JPGで画像をダウンロードできます。

PDF Download

or

JPEG Download



※スクリーンシリーズによってロールスクリーンのみのシミュレーションになります。

同系色でまとめる



定番の同系色のコーディネートはまとまって落ち着いた印象を与えます

スクリーンを壁の色に合わせる



スクリーンだけ壁に色を合わせると、カーテンがより引き立ち、部屋も広く見える効果もあります。



〈NEW PRODUCTS 表紙の製品〉

ロールスクリーン/マイテック ベイルクロス TR-4081(アンティークホワイト)

カーテンレール/ヴィンクス22 Aキャップ(オーク&ラテホワイト)

カーテン/川島織物セルコン ドレープ(ME8213) シアー(ME8429)

ダイニングチェア/マルニ木工(HIROSHIMA アームチェア/295531)

ダイニングテーブル/マルニ木(HIROSHIMA ダイニングテーブル/195630)

ペンダントライト/コイズミ照明(AP 47623L)

撮影協力/マルニ木工、コイズミ照明

maruni KOIZUMI

ROLL SCREEN CATALOG CONTENTS

| | | | | | |
|---------------------|-------|------------------------|-------|--------------------------|-----|
| レーザーカット マイテックシーズ | 022 | ナチュラル・すだれ | | 外付けロールスクリーン マイテックアウター | 202 |
| | | ライン | 144 | タート | |
| | | 竹すだれ(生粋) | 146 | カイト | |
| | | 竹すだれ(舞誇) | 148 | | |
| ■ プレーン | | 省エネ・コントラクト | | オリジナル | |
| ルノプレーン | 070 | コルトエコ [遮熱] | 152 | タペア | 224 |
| ルノファブ | 074 | トリアスプレーン | 154 | マイプリント | 225 |
| コルト | 078 | ルノプレーン抗ウイルス NEW | 155-A | | |
| 〈コルトオプション〉 | 084 | トリアスプレーン制菌 NEW | 156 | サイレントグリス | |
| ベイルクロス NEW | 086 | ルノプレーン BC | 158 | パネルガイドシステム | |
| ヘリンボーン NEW | 088 | スリム BC NEW | 160 | SG 2700 / 2710 / 2750 | 226 |
| トリアスプレーン | 090 | ジーア遮熱 | 162 | SG 2730Flex | 228 |
| ルノプレーン抗ウイルス NEW | 091-A | コンプレ 10 05 01 | 164 | | |
| | | カイト | 166 | | |
| | | エクセル | 168 | | |
| ■ 遮光 | | ダブルタイプ価格表 | 170 | | |
| ルノファブ遮光 NEW | 094 | | | | |
| コルトシークル | 098 | 調光ロールスクリーン ビジック | | | |
| ツイード | 102 | フルール NEW COLOR | 176 | ● 機種一覧 | 016 |
| ニーム | 104 | JQ クロス NEW | 178 | ● 操作方法/納まりイメージ | 019 |
| プレート | 106 | コルトライン | 180 | ● スクリーンの透過度について | 020 |
| スリム BC NEW | 108 | ゼブラ | 182 | | |
| ルノプレーン BC | 110 | ゼブラシークル | 184 | ● ご注文方法 | 229 |
| セラレレII | 112 | ノブレス | 186 | ● オプション | 232 |
| ジーア遮熱 | 114 | ウッドルック | 188 | | |
| | | ロペ | 190 | ● 商品検索 | |
| ■ シアー | | 調光ロールスクリーン ラクーシュ | | 品番別対応機種 | 234 |
| コルトシフォン | 118 | ムース | 194 | 新旧対応品番表 | 239 |
| ハルカ | 122 | | | | |
| リセモ NEW | 126 | 電動ロールスクリーン マイテック AT | 198 | ● 安全対策 | 242 |
| ルセア NEW | 130 | | | ● スクリーン機能マーカー一覧 | 243 |
| キッチン・浴室 | | | | | |
| リベレント | 136 | | | | |
| ティーナ | 138 | | | | |
| 浴室遮光 | 140 | | | | |

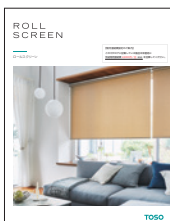

〈表紙の製品〉

ロールスクリーン/マイテックループ ベイルクロス TR-4084(ブラウン)
カーテンレール/ヴィンクス22 Bキャップ(ホワイトグレイン&ラテホワイト)
カーテン/川島織物セルコン ドレープ(ME8473)
タッセル/UC75(オフホワイト)

撮影協力/パナソニック

Panasonic

ペンダントライト/Panasonic(MODIFY SPHERE Sサイズ/LGB15111BZ Mサイズ/LGB15031BZ)

「選びやすい」TOSOへ

1949年の創立以来、TOSOは日本の窓辺をずっと考え、

“ご希望に叶う商品を選んでいただきたい” その一心でさまざまなアイテムを拡充してきました。

そしていま、改めて必要な色やカタチ、機能は何なのか？を考え、厳選するとともに、

インテリアのトレンドを見極め、必要な要素は、むしろ充実させました。

TOSOはこれからの日本の窓辺、暮らしをもっと快適にする“選びやすい”ラインナップを目指します。





TOSOのロールスクリーン

色々な種類の窓がありますが、家族が集まるリビングの大きな窓には、柔らかなウェーブが心地よいカーテンを選ぶことが多いのではないでしょうか。そしてその横の窓にはロールスクリーン。

だからTOSOのロールスクリーンは“with Curtains”カーテンに合わせやすい、ベーシックなカラーとデザインのラインナップを深めました。

窓によって求められることは様々で、プライバシーを保つことや光の取り入れ方を考えて、機能面も大切に。少しでも快適な空間づくりに応えたいと思っています。カーテンとともに、安心とともに、暮らしに心地よく寄り添うロールスクリーンです。



だから、ベーシック。



カーテンと組み合わせたり、壁の色に合わせてたりと、インテリアの中で主張せずシンプルですっきりした印象を与えてくれるのがロールスクリーン。
新しいラインナップは、そんなロールスクリーンの魅力や特性を考慮して、ベーシックで使いやすいカラーやデザイン、素材感を充実させました。
徹底的にシンプルなデザインから、織りの表情を感じるものまで、1枚掛けでも、コーディネートでも、馴染んで引き立ててくれます。



マイテックループ TR-4037(ミディアムグレー)

プライベート



マイテックループ TR-4029(サンドベージュ)

プライベート

昼間は明るく、夜は安心。

“日中の部屋は光を入れたいけれど、夜は外から見られたくない”

“西日を抑えたいけれど、部屋を真っ暗にはしたくない”

このようなインテリアの困りごとをよく耳にします。

TOSO は少しでも快適な空間づくりのサポートになるよう、

透過度ランク「プライベート」のスクリーンを充実させました。

外からは透けにくく、部屋に光を程良く入れてくれる、そんなスクリーンです。

デザインとともに、安心して使っていただける幅が広がりました。

ロールスクリーンがある暮らし

シーン別コーディネート集

LIVING ROOM

リビングルーム



マイテックループ ヘリンボーン TR-4086(ライトグレー) 部品カラー：ホワイト
カーテンレール/ノルディ25 Eキャップ(オーク)



リビングにはカーテン、そしてその横にはロールスクリーン。



マイテックループ ベイルクロス TR-4084(ブラウン) 部品カラー：ホワイト
カーテンレール/ヴィンクス22 Bキャップ(ホワイトグレイ&ラテホワイト)
タッセル UC75(オフホワイト)

撮影協力/パナソニック

Panasonic

ペンダントライト/パナソニック
(MODIFY SPHERE Sサイズ/LGB15111BZ Mサイズ/LGB15031BZ)

LIVING ROOM

リビングルーム

遊び心を窓辺に。



左：マイテックダブル プルコード/カバー仕様 前幕 ルノプレーン TR-4018(セージブルー) 後幕 リセモ TR-4178(グレージュ)
右：デュアルシェイプ style A ルノプレーン TF-6018(セージブルー)

撮影協力/カリモク家具

チェア/カリモク家具(キャストールローチェア ピュアオーク/W3440AME)
リビングテーブル/カリモク家具(カラーウッドブレングリッド/T341E1ZC)



ビジックライト フルール TR-4701(グラデーション) 部品カラー：ホワイト

撮影協力/マスターウォール アカセ木工、コイズミ照明

 MASTER WALL **KOIZUMI**

チェア/マスターウォール アカセ木工(UC3 ダイニングチェア/UC3-IN-WN)
ペンダントライト/コイズミ照明(AA 45630L)

心地良い明るさに包まれるダイニング。

DINNING

ダイニング



マイテックワンタッチループ ルセア TR-4180(ホワイト) 部品カラー：ホワイト

BED ROOM

ベッドルーム

昼も夜もくつろげる場所



マイテックループ ルノファブ遮光 TR-4101(ライトベージュ) カーテンレール/ノルディ25 Eキャップ(オーク)
ドレープ/スミノエ(U-8319) シアー/スミノエ(U-8345)

撮影協力/マルニ木工 **maruni** チェア/マルニ木工
(Lightwood アームチェア/2511-31-4588)



マイテックループ ニーム TR-4135(アッシュブルー) 部品カラー：ホワイト

医療施設



マイテックループ トリアスプレーン制菌 TR-4216(ピンク) 部品カラー：ホワイト

ホテル客室



マイテックループ遮光N スリムBC TR-4147(ブルーグレー) 部品カラー：ブラック

PARTITION

間仕切り

窓だけじゃない。ロールスクリーンの使い方いろいろ。



階段からの
空気の出入りを防ぎます。



マイテックループ コルト TR-4050(カフェオレ)
部品カラー：ホワイト
オプション：マグネットキャッチャーセット

室内窓にもスマートに納まります。



マイテックループ ルノファブ TR-4028(ベージュ) 部品カラー：ホワイト

クローゼットやランドリーの目隠しにも。



マイテックループ コルト TR-4071(ディープピンク)
部品カラー：ホワイト オプション：マグネットキャッチャーセット



マイテックループ コルト TR-4079(ライトブルー)
部品カラー：ホワイト オプション：マグネットキャッチャーセット



| | 標準タイプ | 小窓タイプ | ダブルタイプ | |
|----------|---|--|---|--|
| 特長 |  <p>最もベーシックで汎用性が高いタイプです。 様々なシーンにおすすめ。</p> |  <p>メカ部分がコンパクトな設計です。 小窓やスリット窓におすすめ。</p> |  <p>前後2枚のスクリーンが収納され、 カーテンのドレープと シアーのような使い方ができます。</p> | |
| 機種名・操作方法 | <p>マイテック</p> <p>プルコードタイプ</p> <p>幅 300~2,400mm 高さ 100~3,000mm 幅・高さ比 1:3が限度</p>  | <p>マイテック 小窓</p> <p>プルコードタイプ</p> <p>幅 200~1,200mm 高さ 100~1,600mm 幅・高さ比 1:5が限度 ※生地により異なります。</p> | <p>マイテックダブルプルコード</p> <p>プルコードタイプ</p> <p>幅 400~2,000mm 高さ 200~2,800mm 幅・高さ比 1:3が限度 ※生地により異なります。</p> | |
| | <p>マイテックループ</p> <p>チェーンタイプ</p> <p>幅 300~2,700mm 高さ 100~4,500mm 幅・高さ比 1:8が限度 ※生地により異なります。</p>  | <p>マイテックループ 小窓</p> <p>チェーンタイプ</p> <p>幅 100~1,200mm 高さ 100~2,400mm 幅・高さ比 1:10が限度 ※生地により異なります。</p> | | |
| | <p>マイテックワンタッチループ</p> <p>ワンタッチチェーンタイプ</p> <p>幅 310~2,000mm 高さ 100~3,000mm 幅・高さ比 1:3が限度</p>  | | <p>マイテックダブルワンチェーン</p> <p>ワンタッチチェーンタイプ</p> <p>幅 400~2,000mm 高さ 200~2,800mm 幅・高さ比 1:3が限度 ※生地により異なります。</p> | |
| | 部品カラー |  <p>ホワイト(標準) ベージュ ブラウン</p> <p>標準タイプ専用の部品オプションは P.232をご確認ください。</p> |  <p>ホワイト</p> | <p>カバー仕様を選べます。</p> <p>〈標準仕様〉 〈カバー仕様〉</p>  <p>ホワイト(標準) ブラウン ホワイト(標準) ホワイト × 木目ライト ブラウン × 木目ダーク</p> |

- 各機種の詳細は別冊ガイドブックをご確認ください。
- 対応スクリーンは P.234 品番別対応機種をご確認ください。

フロントカバー付きタイプ



上部をカバーで装飾したタイプです。
正面付けの際にきれいに納まります。

浴室タイプ



浴室や水まわりに適したタイプです。
テンションバーでネジなしの
設置も可能です。

大型窓タイプ

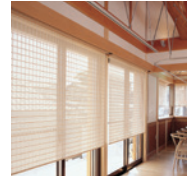

開口部の広い窓に適
しています。
天然木使用のすだれ
など、広幅・重厚なスク
リーンもスムーズに昇降
できます。

マイテックデコラ

ブルコードタイプ

幅 300~2,000mm
高さ 100~3,000mm
幅・高さ比 1:3が限度
※生地により異なります。

マイテック浴室

ブルコードタイプ

幅 500~2,000mm
高さ 100~2,200mm
幅・高さ比 1:3が限度
※生地により異なります。

フォルテルーブ

コードタイプ

幅 800~3,000mm
高さ 500~5,000mm
幅・高さ比 1:5が限度
※生地により異なります。

機種名・操作方法

部品カラー

ホワイト / アンバー

マイテックルーブデコラ

チェーンタイプ

幅 300~2,000mm
高さ 100~3,000mm
幅・高さ比 1:8が限度
※生地により異なります。

マイテックルーブ浴室

チェーンタイプ

幅 500~2,000mm
高さ 100~2,200mm
幅・高さ比 1:3が限度
※生地により異なります。

遮光タイプ

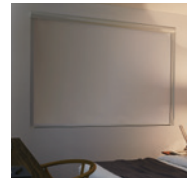

スクリーンの隙間から
もれる光をアルミの
フレームが抑えます。
使いやすいチェーン
操作仕様でホテル客室
におすすめ。

マイテックワンタッチルーブデコラ

ワンタッチチェーンタイプ

幅 310~2,000mm
高さ 100~3,000mm
幅・高さ比 1:3が限度
※生地により異なります。

マイテックワンタッチルーブ浴室

ワンタッチチェーンタイプ

幅 500~2,000mm
高さ 100~2,200mm
幅・高さ比 1:3が限度
※生地により異なります。

マイテックルーブ 遮光 N

チェーンタイプ

幅 500 ~ 2,000mm
高さ 500 ~ 2,500mm
幅・高さ比 1:3が限度
※生地により異なります。

機種名・操作方法

部品カラー

ホワイト /
ブラック

価格

弊社にお問い合わせ
ください。

マイテックルーブ 小窓 浴室

チェーンタイプ

幅 100~1,200mm
高さ 100~2,400mm
幅・高さ比 1:10が限度
※生地により異なります。



電動タイプ



手軽な電動タイプ。
手の届かない高窓や吹
き抜けなどで操作しにく
い窓もリモコンスイッチ
で昇降操作が行えます。



ホワイト(標準) ホワイト×木目ライク ブラウン×木目ダーク

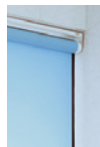

ホワイト

マイテックAT

電動タイプ

幅 600~2,400mm
高さ 500~3,000mm
幅・高さ比 1:8が限度
※生地により異なります。

機種名・操作方法

部品カラー

ホワイト

価格

本体価格
+
34,800円(税別)

機種一覧

- 各機種の詳細は別冊ガイドブックをご確認ください。
- 対応スクリーンは P.234 品番別対応機種をご確認ください。



操作方法を
動画で確認できます。

調光タイプ〈ビジック〉

特長



ポーター柄のスクリーンが前後で重なり合うことで光を自在に調節できるタイプです。

調光タイプ〈ラクージュ〉



箱状になったスクリーンの角度を調節することで光を調節するタイプ。柔らかな光が特長です。

パネルグライドシステム

サイレントグリス
2700/2710/2750/2730Flex

スクリーンを左右にスライドさせて開閉します。すっきりと納まり、窓だけでなく間仕切りとしてもお使いいただけます。

ビジックライト

チェーンタイプ

幅 300~2,000mm
高さ 300~2,800mm
幅・高さ比 1:8が限度
※生地により異なります。

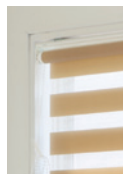

ラクージュライト

チェーンタイプ

幅 300~2,400mm
高さ 300~2,800mm
幅・高さ比 1:5が限度
※生地により異なります。



外付けタイプ(屋外用)



マイテックアウター

クラッチタイプ ノンクラッチタイプ

窓の外からしっかり遮熱。窓の外で日差し対策できるマイテックアウターなら、室内温度の上昇を抑え、より効果的な省エネ対策が行えます。

ビジックデコラ

フロントカバー付きチェーンタイプ

幅 300~2,000mm
高さ 300~2,700mm
幅・高さ比 1:8が限度
※生地により異なります。



ラクージュデコラ

フロントカバー付きチェーンタイプ

幅 300~2,000mm
高さ 300~2,400mm
幅・高さ比 1:5が限度
※生地により異なります。



ビジック小窓

チェーンタイプ

幅 100~1,200mm
高さ: 100~2,400mm
幅・高さ比 1:10が限度
※生地により異なります。



機種名・操作方法

部品カラー

ビジックライト



ホワイト(標準)



ブラウン

ビジック小窓



ホワイト(標準)

ラクージュライト



ホワイト(標準)



ブラウン

ビジックデコラ



ホワイト(標準)



ホワイト x 木目ライト



ブラウン x 木目ダーク

ラクージュデコラ



ホワイト(標準)



ホワイト x 木目ライト



ブラウン x 木目ダーク

操作方法

ブルコードタイプ

下部につけたブルコードを引くと、ゆっくりと自動で巻き上がります。腰高窓に向いています。



チェーンタイプ

チェーンを動かして、スクリーンを上げ下げします。掃出し窓でも屈まずに操作が可能です。



ワンタッチチェーンタイプ

降ろすときは手動ですが、上げる時はチェーンを軽く引くだけで自動的に巻き上がります。

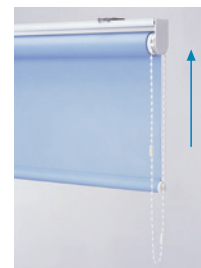

納まりイメージ

※写真はマイテックループです。

■ 枠外正面付（壁付）

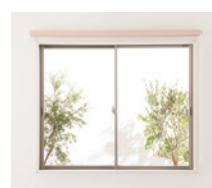

全開時の納まり

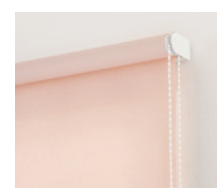

上部



斜めからの見え方



下部

■ ボックス内天井付

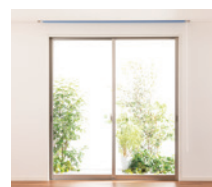

全開時の納まり



上部

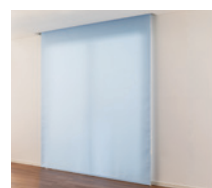

斜めからの見え方

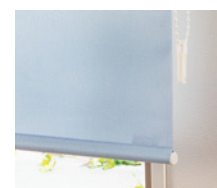

下部

■ 枠内天井付

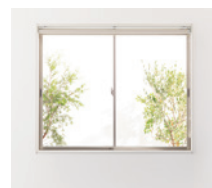

全開時の納まり



上部



斜めからの見え方



下部

スクリーンの透過度について

室内・室外から見た時の透け方の確認や、遮光の目安にしてください。



遮光

| 遮光1級 | 遮光1級の5段階分類 | | |
|---|------------|----------------|--------------------------------|
| 人の顔の表情が識別できないレベル (遮光率)99.99%以上 | 表記 | 目視度合 (イメージ) | 状態説明 |
| 遮光2級 | 遮光1級 (A++) | | 生地からほとんど光を感じません。 |
| | 遮光1級 (A+) | | 生地からわずかに光を感じます。 |
| 遮光3級 | 遮光1級 (A) | | 生地から光を感じるが、生地の織り組織や色は分かりません。 |
| | 遮光1級 (B) | | 生地から光を感じ、生地の織り組織や色も分かります。 |
| 人の表情はわかるが、事務作業には暗いレベル (遮光率)99.40%以上、99.80%未満 | 遮光1級 (C) | | 生地全体は薄明るく見えるが、人の表情が識別できない暗さです。 |

遮光率99.99%以上の遮光1級は「人の表情が識別できないレベル」の暗さを担保していますが、人の視覚は非常に敏感で、かすかな光も捉えることができるためNIFではNIF法（特許第5437308号）に基づき遮光1級を更に5段階に分類し表記しております。

◆NIF法(特許 第5437308号)

暗室内の電照パネル上に遮光1級のカーテンなどの試験体をかざし、全体的な光の透過の見え方、光漏れの有無や多寡を目視で判定し、光を遮蔽する度合により区分します。
※NIFは(一社)日本インテリア協会の略称です。

室内から室外の見え方



TR-4140
遮光2級

プライベート

室内から室外の見え方

室外から室内の見え方



室内から室外にある物の形はほとんどわからない。

室外から室内にある物の形はほとんどわからない。



室内から室外にある物の形はほとんどわからない。

室外から室内にある物の形はほとんどわからない。

※どの色でも昼夜問わず室外から室内の様子が見られる心配はありません。また、遮光と違い昼間ある程度日の光を室内に取り込めます。
※昼間、日の光を室内に取り込める程度はスクリーンの色で異なります。ホワイトや淡い色のスクリーンほど、日の光を多く取り込めます。



TR-4029
プライベート

ミディアム

室内から室外の見え方

室外から室内の見え方



室内から室外にある物の形はぼんやりとわかる。

室外から室内にある物の形はぼんやりとわかる。



室内から室外にある物の形はぼんやりとわかる。

室外から室内にある物の形はわかる。

※スクリーンの種類、色によって見え方は異なります。
※暗いところから、明るいところを見る方が中が見えやすいため、夜間の方が室内が見えやすくなります。
※ブラックやダークブラウンなど、濃い色のスクリーンは室内の様子が他の色に比べて見えやすくなります。



TR-4093
ミディアム

シースルー

室内から室外の見え方

室外から室内の見え方



室内から室外にある物の色や形がわかる。

室外から室内にある物の形はわかる。



室内から室外にある物の色や形がわかる。

室外から室内にある物の色や形がわかる。

※スクリーンの種類、色によって見え方は異なります。
※暗いところから、明るいところを見る方が中が見えやすいため、夜間の方が室内が見えやすくなります。



TR-4179
シースルー

室内から室外の見え方



室外から室内の見え方



室外から室内の見え方



※透過度は弊社の確認方法に基づくものであり、実際の使用時と必ずしも一致するものではありません。生地選定の際の目安としてご活用ください。

透過度確認シート

室内から室外の見え方

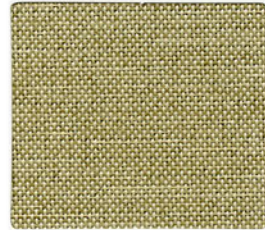

プレート(ベージュ) 遮光2級
TR-4140 ▶P.106

遮光



ルノファブ(サンドベージュ)
TR-4029 ▶P.074

プライベート



トリアスプレーン(ウォームベージュ)
TR-4093 ▶P.090

ミディアム



リセモ(サンドベージュ)
TR-4179 ▶P.126

シースルー

透過度確認シート

室外から室内の見え方

遮光



プレート(ペーージュ) 遮光2級
TR-4140 ▶P.106

プライベート



ルノファブ(サンドペーージュ)
TR-4029 ▶P.074

ミディアム



トリアスプレーン(ウォームペーージュ)
TR-4093 ▶P.090

シースルー



リセモ(サンドペーージュ)
TR-4179 ▶P.126

LASER CUT MYTEC SEEZ

レーザーカット マイテックシリーズ



マイテックシリーズはスクリーンを
レーザーカットで切り抜いて、
デザインを施した製品です。



マイテックシリーズ
シミュレーション



事例写真に
お好みのデザインを
イメージできるWEBサービスです。

マイテックシリーズの選び方

1. デザインを選ぶ

どのデザインでもプラス 9000 円（税抜）
22 種類からお選びいただけます。



2. スクリーンを選ぶ

スクリーンによって価格は異なります。

対応スクリーン(全11シリーズ)

| | | | | | |
|----------------------|----------------------|---------------|---------------------|---------------------|----------------|
| ルノ プレーン P.070 | ルノファブ P.074 | コルト P.078 | ペイル クロス P.086 | ヘリン ポーン P.088 | |
| 全 20 色 | 全 20 色 | 全 40 色 | 全 5 色 | 全 3 色 | |
| ルノファブ 遮光 P.094 | コルト シークル P.098 | ツイード P.102 | ニーム P.104 | プレート P.106 | リベレント P.136 |
| 全 15 色 | 全 15 色 | 全 8 色 | 全 4 色 | 全 6 色 | 全 8 色 |

3. 操作を選ぶ

どの機種でも価格は同じです。

- マイテックシリーズ（ブルコード）
- マイテックループシリーズ（チェーン）
- マイテックワンタッチシリーズ（ワンタッチチェーン）

マイテックシーズ コーディネート

シンプルなロールスクリーンに遊び心をプラス。窓辺が表情豊かに変わります。

AFTER

レザーカットで
小窓を飾る

BEFORE

シンプルだけど、少し物足りなさのある窓辺…



小窓にもおすすめ

NEW TYPE37 (下部柄) ▶ P.062

リビングを華やかに彩る



TYPE24 (上部柄) ▶ P.052



小窓にもおすすめ

NEW TYPE39 (上部柄) ▶ P.066

スリット窓をリズムカルに



小窓にもおすすめ **NEW TYPE36** (サイド柄) ▶ P.060



小窓にもおすすめ **NEW TYPE38** (サイド柄) ▶ P.064



TYPE19 (センター柄) ▶ P.044



TYPE14 (ワンポイント柄) ▶ P.038



TYPE38

小窓にもおすすめ

NEW TYPE36・37・38・39

新しいデザインは1リピートしか入らない小さい窓にもバランスよく収まるようデザインされています。

大きな窓には単調にならないよう工夫されたデザインです。

マイテックシーズ ビジュアル INDEX

柄の入る位置はデザイン TYPE によって決まっています。

デザインの配置

ワンポイント



スクリーンの一部分に
ポイントとして柄を配置しました。

ワン
ポイント
柄



TYPE14 ▶ P.038



TYPE25 ▶ P.054

タテ方向



サイド柄は、左右どちらかの
位置を選択できます。

セン
ター
柄



TYPE04 ▶ P.030



TYPE17 ▶ P.040

サイ
ド
柄



TYPE09 ▶ P.034



TYPE20 ▶ P.046

ヨコ方向



TYPEによって上部・下部に
柄の入る位置は決まっています。

上
部
柄
・
下
部
柄

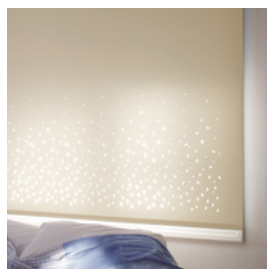

TYPE10 ▶ P.036



TYPE23 ▶ P.050

全面



スクリーン全体に
柄を配置しました。

全
面
柄



TYPE01 ▶ P.028

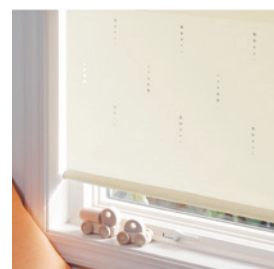

TYPE05 ▶ P.032

どのデザインを選んでも、加算価格は全て同じです。

ロールスクリーン本体価格 +9000円(税別)

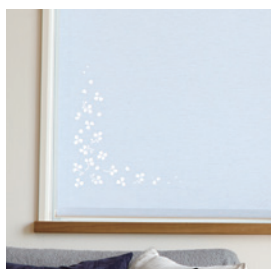

TYPE26 ▶ P.056



TYPE18 ▶ P.042



TYPE19 ▶ P.044



TYPE21 ▶ P.048



NEW TYPE36 ▶ P.060



NEW TYPE38 ▶ P.064



TYPE24 ▶ P.052



NEW TYPE37 ▶ P.062



NEW TYPE39 ▶ P.066

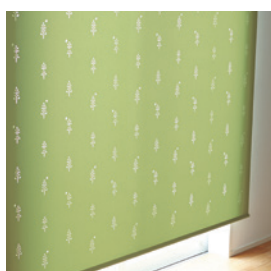

TYPE27 ▶ P.058

※同じデザインで上下柄 (TYPE28)、下部柄 (TYPE29) も選べます。

マイテックシリーズ 対応スクリーン / 価格表

対応スクリーン

マイテックシリーズに対応可能なスクリーンは、下記の 11 シリーズ。デザインTYPEとの組み合わせをご自由にお選びいただけます。

| | | | | | | | | | | |
|-----------------|----------------|--------------|-----------------|-----------------|----------------------|----------------------|---------------|--------------|---------------|----------------|
| ルノプレーン P.070 | ルノファブ P.074 | コルト P.078 | ペイルクロス P.086 | ヘリンボーン P.088 | ルノファブ 遮光 P.094 | コルト シークル P.098 | ツイード P.102 | ニーム P.104 | プレート P.106 | リベレント P.136 |
| 全 20 色 | 全 20 色 | 全 40 色 | 全 5 色 | 全 3 色 | 全 15 色 | 全 15 色 | 全 8 色 | 全 4 色 | 全 6 色 | 全 8 色 |

TYPE 別製作可能寸法

| TYPE | 幅 (W) | 高さ (H) |
|---|-------------|-------------|
| 01、04、05、09、17、18、19、20 [*] 、21 [*] 、23、24、26、27、29、36 [*] 、37、38 [*] 、39 | 400 ~ 2,000 | 600 ~ 3,000 |
| 10、14、25、28 | 400 ~ 2,000 | 810 ~ 3,000 |

※TYPE20、21、36、38は幅：高さ=1:5を限度とします。
※各スクリーン、または各機種種の幅丈比がある場合はそちらに準じます。

対応機種

- マイテックシリーズ (プルコード)
- マイテックループシリーズ (チェーン)
- マイテックワンタッチシリーズ (ワンタッチチェーン)

※標準タイプ(マイテック、マイテックループ、マイテックワンタッチループ)と同じ機種になります。

マイテックシリーズ価格表

(ロールスクリーン本体にレーザーカット加工を含めた価格です)

製品本体価格とは別に物流諸経費を申し受けます。

| コルト | | | | | | |
|----------------------------|--------|--------|--------|-----------------------------|--------|--------|
| ウォッシュャブル生地 TR-4041~TR-4080 | | | | 非ウォッシュャブル生地 TR-4441~TR-4480 | | |
| 単位：円(税別) | | | | 単位：円(税別) | | |
| 幅(mm) | 400 | 505 | 805 | 1,205 | 1,605 | |
| 高さ(mm) | ~500 | ~800 | ~1,200 | ~1,600 | ~2,000 | |
| 600 ~ 800 | 21,600 | 23,600 | 25,600 | 27,600 | 29,600 | 27,800 |
| 810 ~ 1,200 | 22,700 | 25,500 | 27,600 | 29,800 | 32,000 | 21,400 |
| 1,210 ~ 1,600 | 23,800 | 27,400 | 29,600 | 32,000 | 34,400 | 24,000 |
| 1,610 ~ 2,000 | 24,900 | 29,300 | 31,600 | 34,200 | 36,800 | 25,600 |
| 2,010 ~ 2,400 | 26,000 | 31,200 | 33,800 | 36,600 | 39,400 | 27,800 |
| 2,410 ~ 2,800 | 27,100 | 33,100 | 36,000 | 39,000 | 42,000 | 29,900 |
| 2,810 ~ 3,000 | 28,200 | 35,000 | 38,200 | 41,400 | 44,600 | 32,000 |

| ルノプレーン/ルノファブ | | | | | | |
|----------------------------|--------|--------|--------|-----------------------------|--------|--------|
| ウォッシュャブル生地 TR-4001~TR-4040 | | | | 非ウォッシュャブル生地 TR-4401~TR-4440 | | |
| 単位：円(税別) | | | | 単位：円(税別) | | |
| 幅(mm) | 400 | 505 | 805 | 1,205 | 1,605 | |
| 高さ(mm) | ~500 | ~800 | ~1,200 | ~1,600 | ~2,000 | |
| 600 ~ 800 | 23,900 | 26,200 | 28,500 | 30,800 | 33,100 | 22,700 |
| 810 ~ 1,200 | 25,300 | 28,300 | 30,700 | 33,100 | 35,600 | 25,000 |
| 1,210 ~ 1,600 | 26,700 | 30,400 | 32,900 | 35,400 | 38,100 | 27,100 |
| 1,610 ~ 2,000 | 28,100 | 32,500 | 35,100 | 37,700 | 40,600 | 29,200 |
| 2,010 ~ 2,400 | 29,500 | 34,600 | 37,400 | 40,200 | 43,300 | 31,300 |
| 2,410 ~ 2,800 | 30,900 | 36,700 | 39,700 | 42,700 | 46,000 | 33,500 |
| 2,810 ~ 3,000 | 32,300 | 38,800 | 42,000 | 45,200 | 48,700 | 35,700 |

製品本体価格とは別に物流諸経費を申し受けます。

コルトシークル

| | | ウォッシュャブル生地 TR-4112~TR-4126 単位：円(税別) | | | | |
|---------------|-------|-------------------------------------|-------------|---------------|-----------------|-----------------|
| 高さ(mm) | 幅(mm) | 400 ~500 | 505 ~800 | 805 ~1,200 | 1,205 ~1,600 | 1,605 ~2,000 |
| 600 ~ 800 | | 24,500 | 27,300 | 30,100 | 32,900 | 35,700 |
| 810 ~ 1,200 | | 26,100 | 29,500 | 32,400 | 35,400 | 38,300 |
| 1,210 ~ 1,600 | | 27,700 | 31,700 | 34,700 | 37,900 | 40,900 |
| 1,610 ~ 2,000 | | 29,300 | 33,900 | 37,000 | 40,400 | 43,500 |
| 2,010 ~ 2,400 | | 30,900 | 36,100 | 39,500 | 43,100 | 46,400 |
| 2,410 ~ 2,800 | | 32,500 | 38,300 | 42,000 | 45,800 | 49,300 |
| 2,810 ~ 3,000 | | 34,100 | 40,500 | 44,500 | 48,500 | 52,200 |

- マイテック : 青い文字の範囲は製作不可。幅：高さ=1:3を限度とします。
- マイテックループ : 全サイズで製作可能。幅：高さ=1:8を限度とします。
(TYPE20、21、36、38は幅：高さ=1:5を限度とします)
- マイテックワンタッチループ : 青い文字の範囲は製作不可。幅：高さ=1:3を限度とします。
- 幅は5mm単位、高さは10mm単位でオーダーできます。

| | | 非ウォッシュャブル生地 TR-4512~TR-4526 単位：円(税別) | | | | |
|---------------|-------|--------------------------------------|-------------|---------------|-----------------|-----------------|
| 高さ(mm) | 幅(mm) | 400 ~500 | 505 ~800 | 805 ~1,200 | 1,205 ~1,600 | 1,605 ~2,000 |
| 600 ~ 800 | | 23,900 | 26,200 | 28,500 | 30,800 | 33,100 |
| 810 ~ 1,200 | | 25,300 | 28,300 | 30,700 | 33,100 | 35,600 |
| 1,210 ~ 1,600 | | 26,700 | 30,400 | 32,900 | 35,400 | 38,100 |
| 1,610 ~ 2,000 | | 28,100 | 32,500 | 35,100 | 37,700 | 40,600 |
| 2,010 ~ 2,400 | | 29,500 | 34,600 | 37,400 | 40,200 | 43,300 |
| 2,410 ~ 2,800 | | 30,900 | 36,700 | 39,700 | 42,700 | 46,000 |
| 2,810 ~ 3,000 | | 32,300 | 38,800 | 42,000 | 45,200 | 48,700 |

- マイテック : 青い文字の範囲は製作不可。幅：高さ=1:3を限度とします。
- マイテックループ : 全サイズで製作可能。幅：高さ=1:8を限度とします。
(TYPE20、21、36、38は幅：高さ=1:5を限度とします)
- マイテックワンタッチループ : 青い文字の範囲は製作不可。幅：高さ=1:3を限度とします。
- 幅は5mm単位、高さは10mm単位でオーダーできます。

ベイルクロス/ヘリンボーン/ルノファブ遮光/ツイード

| | | TR-4081~TR-4088/TR-4097~TR-4111/TR-4127~4134 単位：円(税別) | | | | |
|---------------|-------|---|-------------|---------------|-----------------|-----------------|
| 高さ(mm) | 幅(mm) | 400 ~500 | 505 ~800 | 805 ~1,200 | 1,205 ~1,600 | 1,605 ~2,000 |
| 600 ~ 800 | | 25,600 | 28,500 | 31,400 | 34,300 | 37,200 |
| 810 ~ 1,200 | | 27,500 | 30,800 | 33,800 | 36,900 | 39,900 |
| 1,210 ~ 1,600 | | 29,400 | 33,100 | 36,200 | 39,500 | 42,600 |
| 1,610 ~ 2,000 | | 31,300 | 35,400 | 38,600 | 42,100 | 45,300 |
| 2,010 ~ 2,400 | | 33,200 | 37,700 | 41,300 | 45,000 | 48,400 |
| 2,410 ~ 2,800 | | 35,100 | 40,000 | 44,000 | 47,900 | 51,500 |
| 2,810 ~ 3,000 | | 37,000 | 42,300 | 46,700 | 50,800 | 54,600 |

- マイテック : 青い文字の範囲は製作不可。幅：高さ=1:3を限度とします。
- マイテックループ : 全サイズで製作可能。幅：高さ=1:8を限度とします。
(TYPE20、21、36、38は幅：高さ=1:5を限度とします)
- マイテックワンタッチループ : 青い文字の範囲は製作不可。幅：高さ=1:3を限度とします。
- 幅は5mm単位、高さは10mm単位でオーダーできます。

リベレント

| | | TR-4183~TR-4190 単位：円(税別) | | | | |
|---------------|-------|--------------------------|-------------|---------------|-----------------|-----------------|
| 高さ(mm) | 幅(mm) | 400 ~500 | 505 ~800 | 805 ~1,200 | 1,205 ~1,600 | 1,605 ~2,000 |
| 600 ~ 800 | | 27,200 | 30,300 | 33,400 | 36,500 | 39,600 |
| 810 ~ 1,200 | | 29,400 | 32,700 | 35,900 | 39,200 | 42,400 |
| 1,210 ~ 1,600 | | 31,600 | 35,100 | 38,400 | 41,900 | 45,200 |
| 1,610 ~ 2,000 | | 33,800 | 37,500 | 40,900 | 44,600 | 48,000 |
| 2,010 ~ 2,400 | | 36,000 | 39,900 | 44,000 | 47,900 | 51,500 |
| 2,410 ~ 2,800 | | 38,200 | 42,300 | 47,100 | 51,200 | 55,000 |
| 2,810 ~ 3,000 | | 40,400 | 44,700 | 50,200 | 54,500 | 58,500 |

- マイテック : 青い文字の範囲は製作不可。幅：高さ=1:3を限度とします。
- マイテックループ : 全サイズで製作可能。幅：高さ=1:8を限度とします。
(TYPE20、21、36、38は幅：高さ=1:5を限度とします)
- マイテックワンタッチループ : 青い文字の範囲は製作不可。幅：高さ=1:3を限度とします。
- 幅は5mm単位、高さは10mm単位でオーダーできます。

ニーム

| | | TR-4135~TR-4138 単位：円(税別) | | | | |
|---------------|-------|--------------------------|-------------|---------------|-----------------|-----------------|
| 高さ(mm) | 幅(mm) | 400 ~500 | 505 ~800 | 805 ~1,200 | 1,205 ~1,600 | 1,605 ~2,000 |
| 600 ~ 800 | | 27,200 | 30,300 | 33,400 | 36,500 | 39,600 |
| 810 ~ 1,200 | | 29,400 | 32,700 | 35,900 | 39,200 | 42,400 |
| 1,210 ~ 1,600 | | 31,600 | 35,100 | 38,400 | 41,900 | 45,200 |
| 1,610 ~ 2,000 | | 33,800 | 37,500 | 40,900 | 44,600 | 48,000 |
| 2,010 ~ 2,400 | | 36,000 | 39,900 | 44,000 | 47,900 | 51,500 |
| 2,410 ~ 2,800 | | 38,200 | 42,300 | 47,100 | 51,200 | 55,000 |
| 2,810 ~ 3,000 | | 40,400 | 44,700 | 50,200 | 54,500 | 58,500 |

- マイテック : 青い文字の範囲は製作不可。幅：高さ=1:3を限度とします。
- マイテックループ : 全サイズで製作可能。幅：高さ=1:8を限度とします。
(TYPE20、21、36、38は幅：高さ=1:5を限度とします)
- マイテックワンタッチループ : 青い文字の範囲は製作不可。幅：高さ=1:3を限度とします。
- 幅は5mm単位、高さは10mm単位でオーダーできます。

プレート

| | | TR-4139~TR-4144 単位：円(税別) | | | | |
|---------------|-------|--------------------------|-------------|---------------|-----------------|-----------------|
| 高さ(mm) | 幅(mm) | 400 ~500 | 505 ~800 | 805 ~1,200 | 1,205 ~1,600 | 1,605 ~2,000 |
| 600 ~ 800 | | 27,600 | 30,900 | 34,200 | 37,500 | 40,800 |
| 810 ~ 1,200 | | 29,900 | 33,400 | 36,900 | 40,400 | 43,900 |
| 1,210 ~ 1,600 | | 32,200 | 35,900 | 39,600 | 43,300 | 47,000 |
| 1,610 ~ 2,000 | | — | 38,400 | 42,300 | 46,200 | 50,100 |
| 2,010 ~ 2,400 | | — | 40,900 | 45,700 | 49,800 | 53,900 |
| 2,410 ~ 2,800 | | — | — | 49,100 | 53,400 | 57,700 |
| 2,810 ~ 3,000 | | — | — | 52,500 | 57,000 | 61,500 |

- マイテック : 青い文字の範囲は製作不可。幅：高さ=1:3を限度とします。
- マイテックループ : 全サイズで製作可能。幅：高さ=1:3を限度とします。
(TYPE20、21、36、38は幅：高さ=1:5を限度とします)
- マイテックワンタッチループ : 青い文字の範囲は製作不可。幅：高さ=1:3を限度とします。
- 幅は5mm単位、高さは10mm単位でオーダーできます。

マイテックシーズ TYPE 01

レーザーカット配置タイプ

全面柄



マイテックループシーズ TYPE 01 TR-4046(コルト) 部品カラー：ホワイト

マイテックシーズシミュレーション
 事例写真を
 お好みのデザインに
 変換できます。

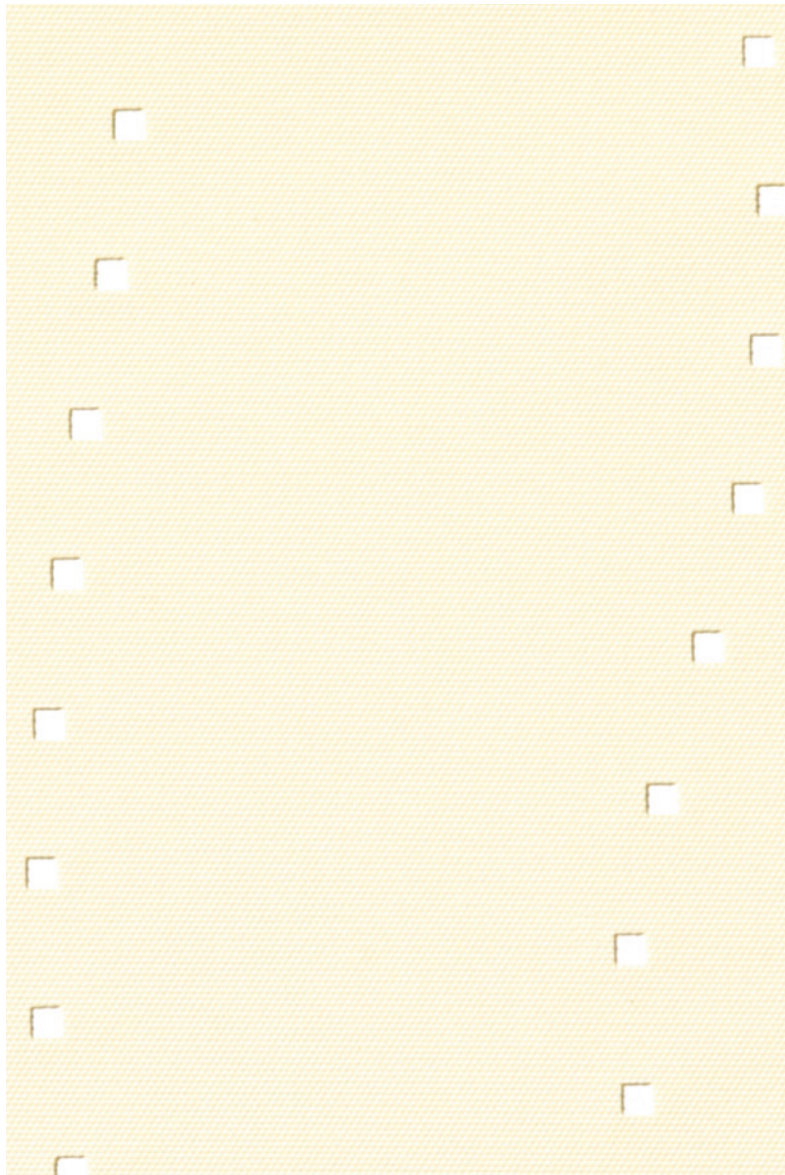

上記写真は原寸

1目盛は20cm

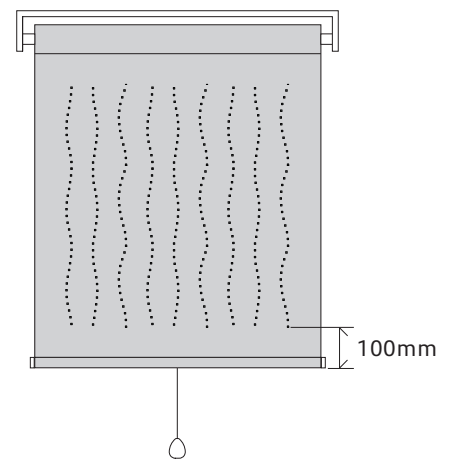
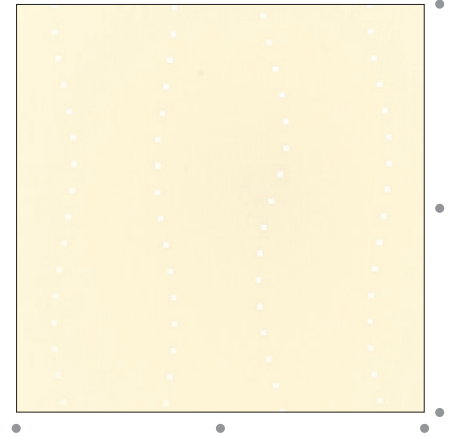

マイテックシーズ価格

マイテックシーズの価格表はP.026-027をご確認ください。

※各対応スクリーンの標準本体価格 + 9,000円(税別)になります。

対応スクリーン

| スクリーン名/生地サンプル | | | | | | | | | | |
|--------------------------------------|----------------|--------------|---------------------|---------------------|----------------------|----------------------|---------------|--------------|---------------|----------------|
| ルノ プレーン P.070 | ルノファブ P.074 | コルト P.078 | ペイル クロス P.086 | ヘリン ボーン P.088 | ルノファブ 遮光 P.094 | コルト シークル P.098 | ツイード P.102 | ニーム P.104 | プレート P.106 | リベレント P.136 |
| 製作可能サイズ 幅：400~2,000mm/高さ：600~3,000mm | | | | | | | | | | |

※生地サンプルは各シリーズ掲載ページをご覧ください。
 ※各スクリーン、または操作タイプの幅丈比がある場合はそちらに準じます。

対応機種 (各機種の詳細は別冊ガイドブックにてご確認ください)

| マイテックシーズ | | |
|--------------|-----------------|--------------------------|
| マイテック シーズ | マイテック ループシーズ | マイテック ワンタッチ ループシーズ |
| ● | ● | ● |

部品カラー

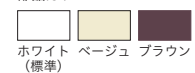

●ご注文の際は製品名「マイテックシーズ」「マイテックループシーズ」「マイテックワンタッチループシーズ」とご指定ください。

マイテックシーズ TYPE 04

レーザーカット配置タイプ

センター柄



マイテックシーズ TYPE 04 TR-4033(ルノファブ) 部品カラー：ホワイト

マイテックシーズシミュレーション
事例写真を
お好みのデザインに
変換できます。

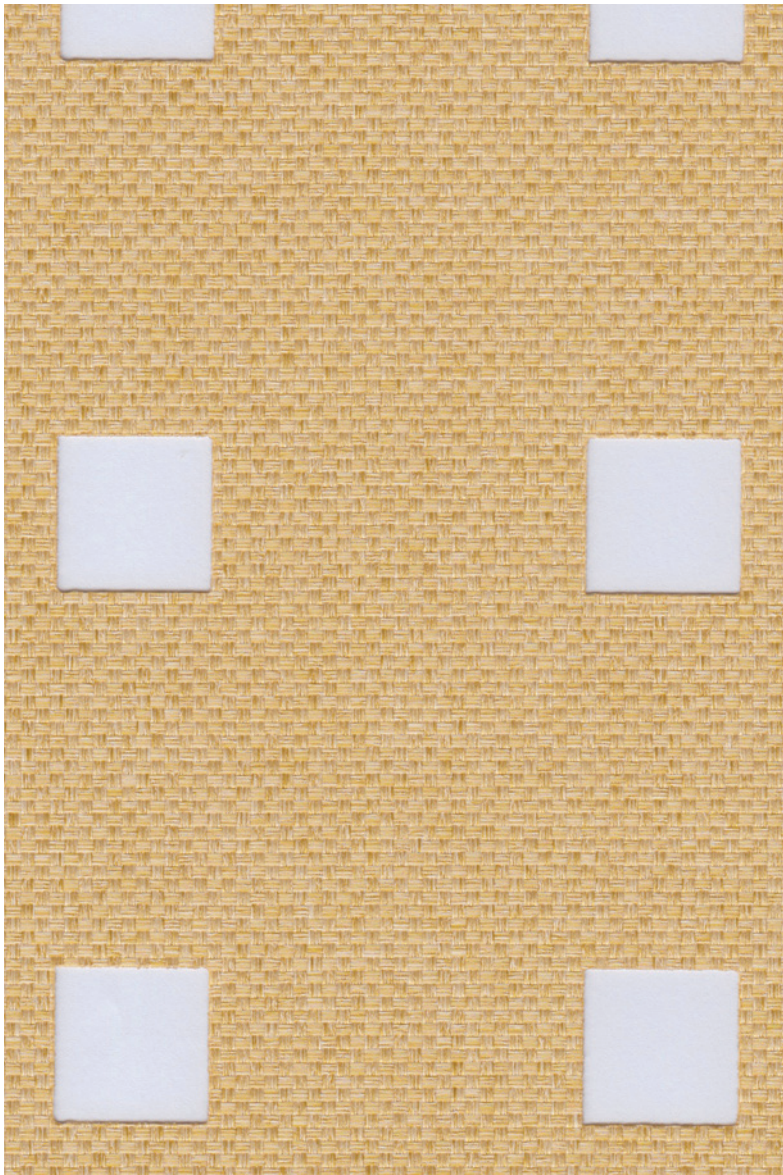

上記写真は原寸

1目盛は20cm

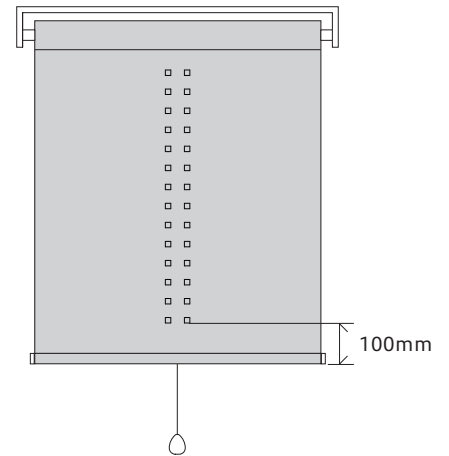
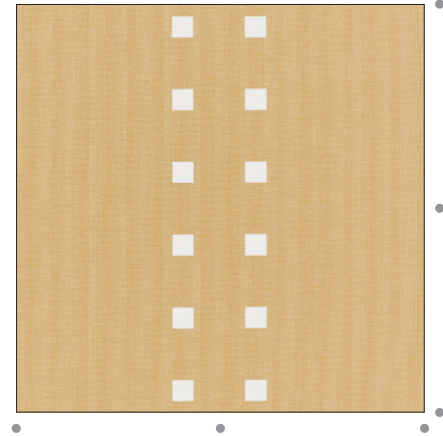

マイテックシーズ価格

マイテックシーズの価格表はP.026-027をご確認ください。

※各対応スクリーンの標準本体価格 + 9,000円(税別)になります。

対応スクリーン

| スクリーン名/生地サンプル | | | | | | | | | | |
|---------------|-------|-------|------------|------------|-------------|-------------|-------|-------|-------|-------|
| ルノ ブレン | ルノファブ | コルト | ペイル クロス | ヘリン ボーン | ルノファブ 遮光 | コルト シークル | ツイード | ニーム | プレート | リベレント |
| P.070 | P.074 | P.078 | P.086 | P.088 | P.094 | P.098 | P.102 | P.104 | P.106 | P.136 |

製作可能サイズ 幅：400~2,000mm/高さ：600~3,000mm

※生地サンプルは各シリーズ掲載ページをご覧ください。
※各スクリーン、または操作タイプの幅丈比がある場合はそちらに準じます。

対応機種 (各機種の詳細は別冊ガイドブックにてご確認ください)

| マイテックシーズ | | |
|--------------|-----------------|--------------------------|
| マイテック シーズ | マイテック ループシーズ | マイテック ワンタッチ ループシーズ |
| ● | ● | ● |

部品カラー

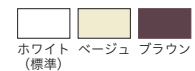

●ご注文の際は製品名「マイテックシーズ」「マイテックループシーズ」「マイテックワンタッチループシーズ」とご指定ください。

マイテックシーズ TYPE 05

レーザーカット配置タイプ
全面柄



マイテックシーズ TYPE 05 TR-4004(ルノブレン) 部品カラー：ホワイト

マイテックシーズシミュレーション
 事例写真を
 お好みのデザインに
 変換できます。

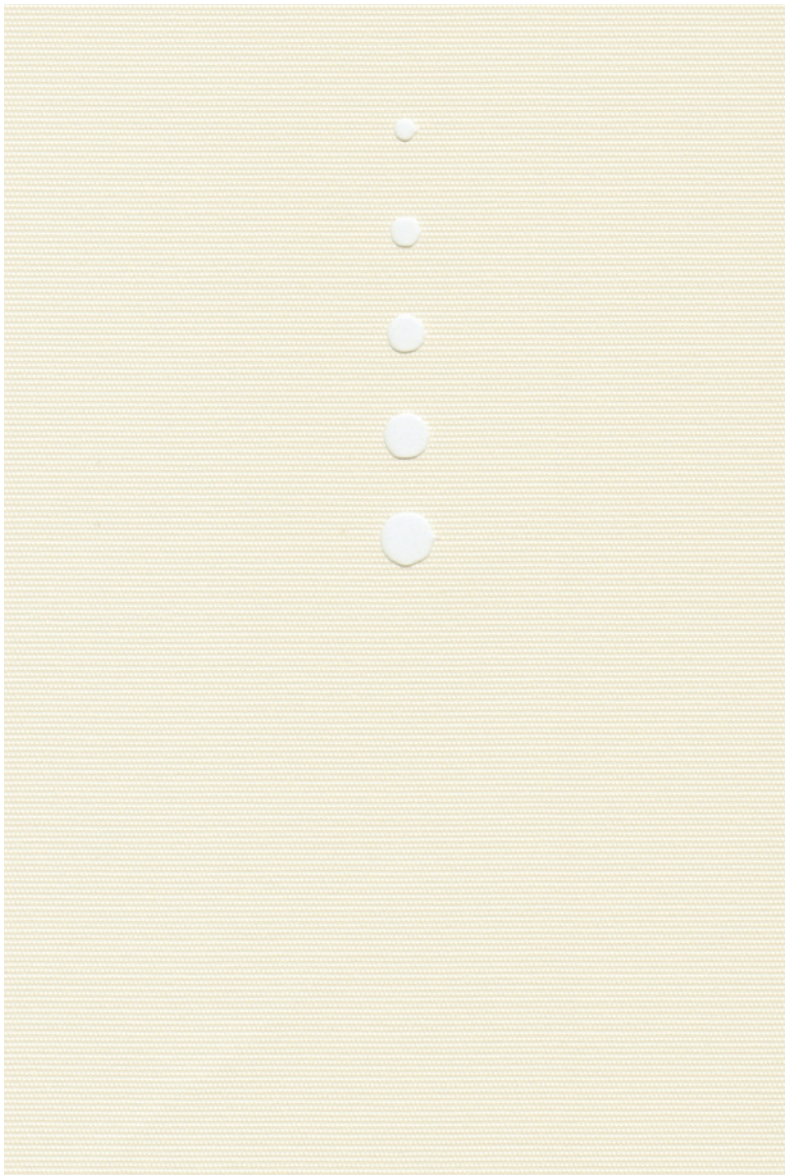

上記写真は原寸

1目盛は20cm

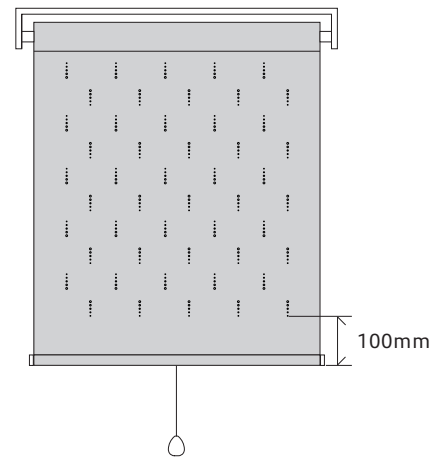
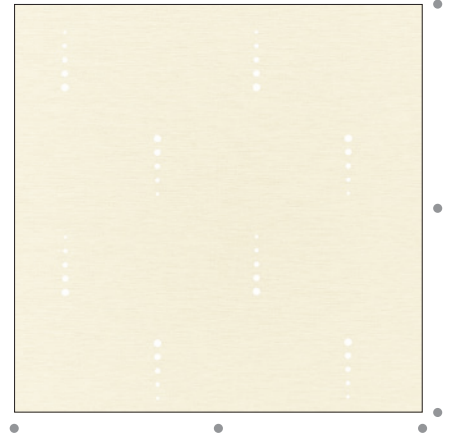

マイテックシーズ価格

マイテックシーズの価格表はP.026-027をご確認ください。

※各対応スクリーンの標準本体価格 + 9,000円(税別)になります。

対応スクリーン

| スクリーン名/生地サンプル | | | | | | | | | | |
|--------------------------------------|----------------|--------------|---------------------|---------------------|----------------------|----------------------|---------------|--------------|---------------|----------------|
| ルノ プレーン P.070 | ルノファブ P.074 | コルト P.078 | ペイル クロス P.086 | ヘリン ボーン P.088 | ルノファブ 遮光 P.094 | コルト シークル P.098 | ツイード P.102 | ニーム P.104 | プレート P.106 | リベレント P.136 |
| 製作可能サイズ 幅：400~2,000mm/高さ：600~3,000mm | | | | | | | | | | |

※生地サンプルは各シリーズ掲載ページをご覧ください。
 ※各スクリーン、または操作タイプの幅丈比がある場合はそちらに準じます。

対応機種 (各機種の詳細は別冊ガイドブックにてご確認ください)

| マイテックシーズ | | |
|--------------|-----------------|--------------------------|
| マイテック シーズ | マイテック ループシーズ | マイテック ワンタッチ ループシーズ |
| ● | ● | ● |

部品カラー

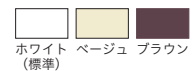

●ご注文の際は製品名「マイテックシーズ」「マイテックループシーズ」「マイテックワンタッチループシーズ」とご指定ください。

マイテックシーズ TYPE 09

レーザーカット配置タイプ
サイド柄



マイテックシーズ TYPE 09 TR-4007(ルノブレン) 部品カラー：ホワイト

マイテックシーズシミュレーション

事例写真を
お好みのデザインに
変換できます。

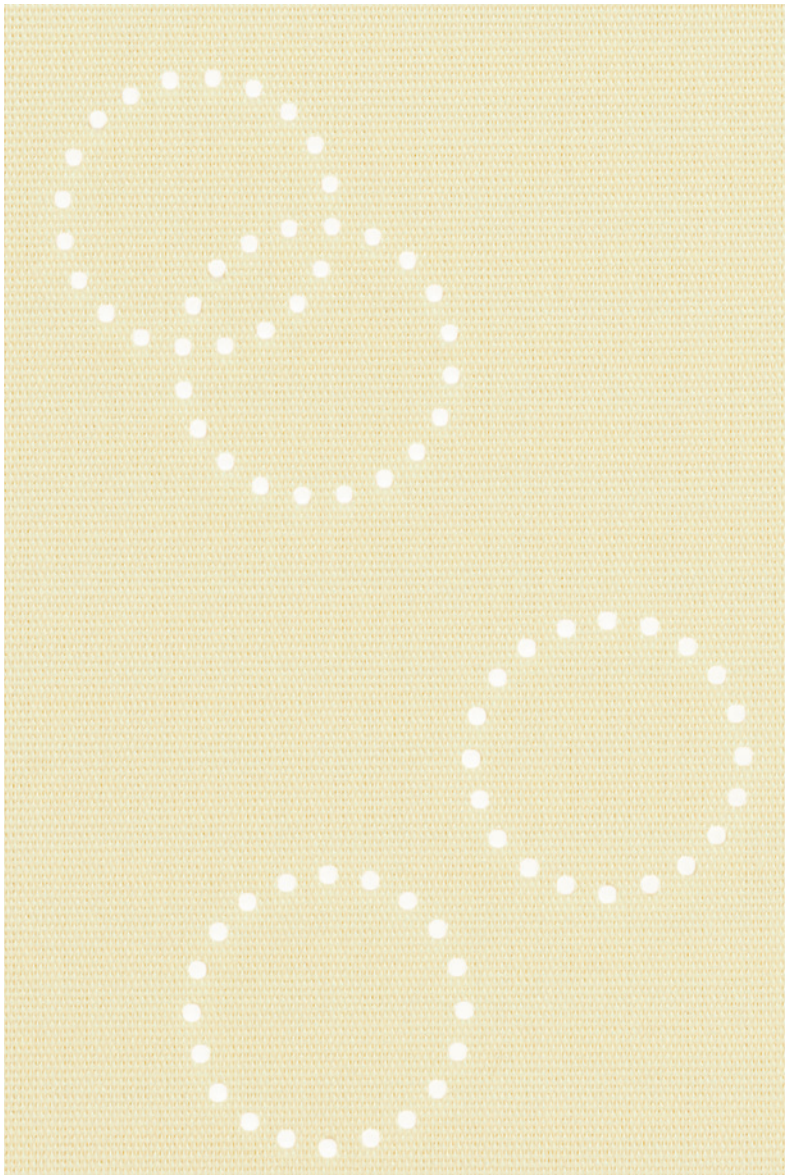

上記写真は原寸

1目盛は20cm

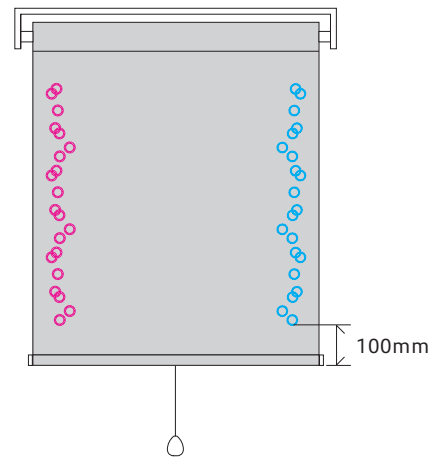
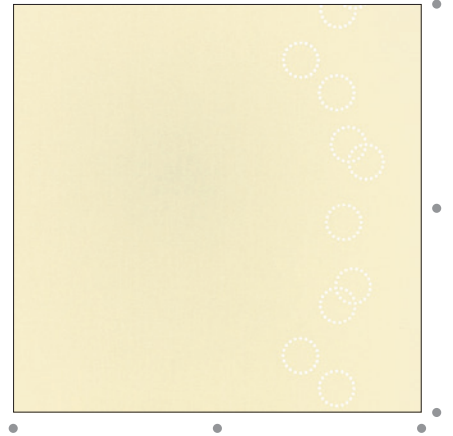

柄位置は左側・右側のどちらかをご指定ください。
 ● 左側柄入れの場合 ● 右側柄入れの場合

マイテックシーズ価格

マイテックシーズの価格表はP.026-027をご確認ください。

※各対応スクリーンの標準本体価格 + 9,000円(税別)になります。

対応スクリーン

| スクリーン名/生地サンプル | | | | | | | | | | |
|---------------------|----------------|--------------|---------------------|--------------------|----------------------|----------------------|---------------|--------------|---------------|----------------|
| ルノ プレーン P.070 | ルノファブ P.074 | コルト P.078 | ペイル クロス P.086 | ヘリン ボン P.088 | ルノファブ 遮光 P.094 | コルト シークル P.098 | ツイード P.102 | ニーム P.104 | プレート P.106 | リベラント P.136 |

製作可能サイズ 幅：400~2,000mm/高さ：600~3,000mm

※生地サンプルは各シリーズ掲載ページをご覧ください。
 ※各スクリーン、または操作タイプの幅丈比がある場合はそちらに準じます。

対応機種 (各機種の詳細は別冊ガイドブックにてご確認ください)

| マイテックシーズ | | |
|--------------|-----------------|--------------------------|
| マイテック シーズ | マイテック ループシーズ | マイテック ワンタッチ ループシーズ |

部品カラー
 ● ホワイト (標準) ● ベージュ ● ブラウン

● ご注文の際は製品名「マイテックシーズ」「マイテックループシーズ」「マイテックワンタッチループシーズ」とご指定ください。

マイテックシーズ TYPE 10

レーザーカット配置タイプ
下部柄



マイテックループシーズ TYPE 10 TR-4113(コルトシークル) 部品カラー：ホワイト

マイテックシーズシミュレーション
事例写真を
お好みのデザインに
変換できます。



上記写真は原寸

1目盛は30cm

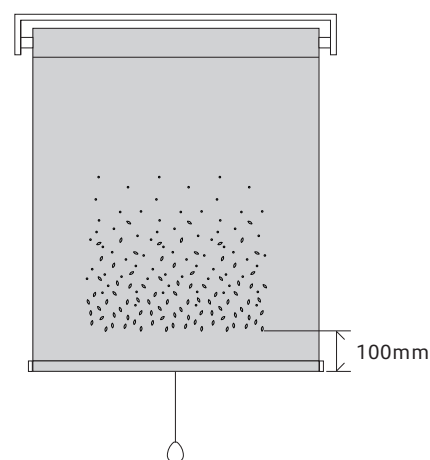
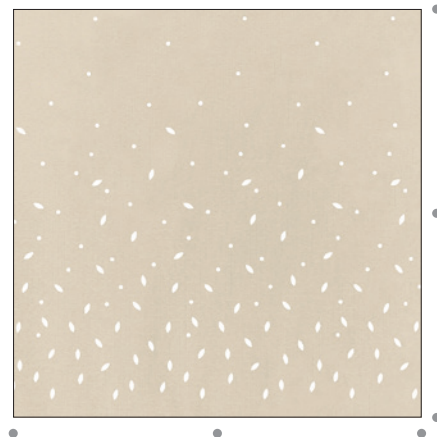

マイテックシーズ価格

マイテックシーズの価格表はP.026-027をご確認ください。

※各対応スクリーンの標準本体価格 + 9,000円(税別)になります。

対応スクリーン

| スクリーン名/生地サンプル | | | | | | | | | | |
|--------------------------------------|-------|-------|------------|------------|-------------|-------------|-------|-------|-------|-------|
| ルノ ブレン | ルノファブ | コルト | ペイル クロス | ヘリン ボーン | ルノファブ 遮光 | コルト シークル | ツイード | ニーム | プレート | リベレント |
| P.070 | P.074 | P.078 | P.086 | P.088 | P.094 | P.098 | P.102 | P.104 | P.106 | P.136 |
| 製作可能サイズ 幅：400~2,000mm/高さ：810~3,000mm | | | | | | | | | | |

※生地サンプルは各シリーズ掲載ページをご覧ください。
※各スクリーン、または操作タイプの幅丈比がある場合はそちらに準じます。

対応機種 (各機種の詳細は別冊ガイドブックにてご確認ください)

| マイテックシーズ | | |
|--------------|-----------------|--------------------------|
| マイテック シーズ | マイテック ループシーズ | マイテック ワンタッチ ループシーズ |
| ● | ● | ● |

部品カラー

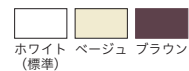

●ご注文の際は製品名「マイテックシーズ」「マイテックループシーズ」「マイテックワンタッチループシーズ」とご指定ください。

マイテックシーズ TYPE 14

レーザーカット配置タイプ

ワンポイント柄



マイテックシーズ TYPE 14 TR-4142(プレート) 部品カラー：ホワイト

マイテックシーズシミュレーション
 事例写真を
 お好みのデザインに
 変換できます。

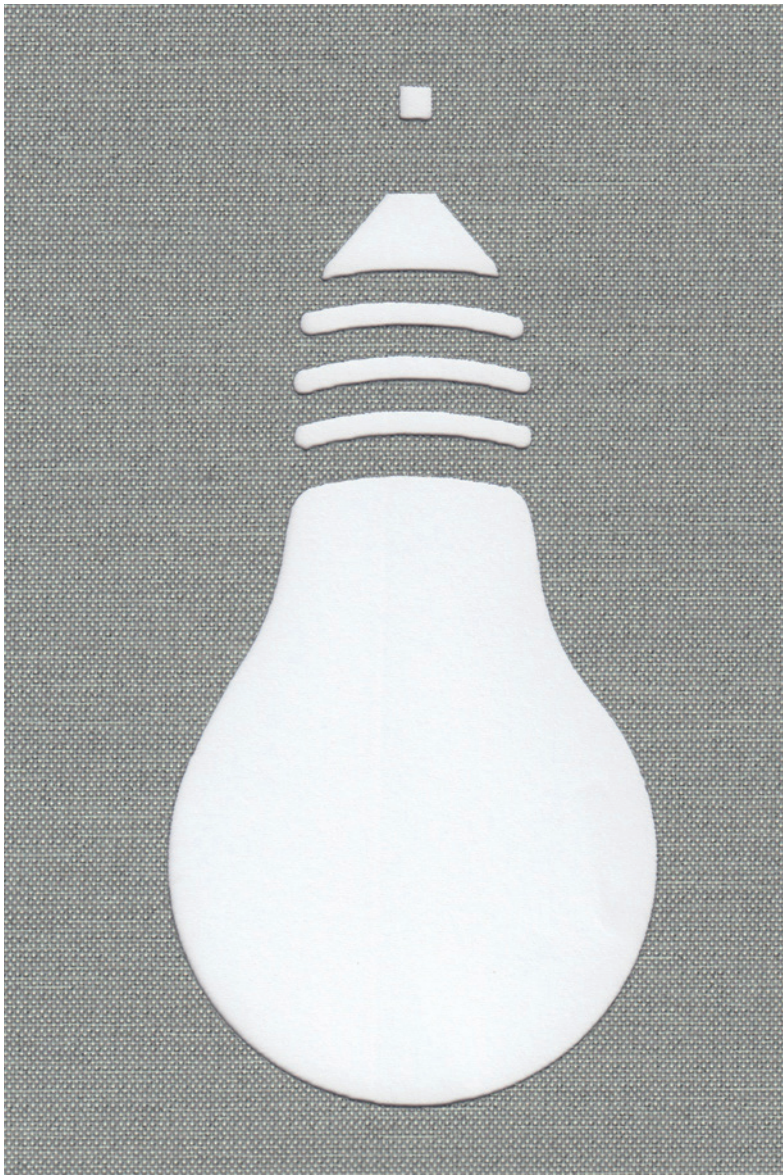

上記写真は原寸

1目盛は10cm

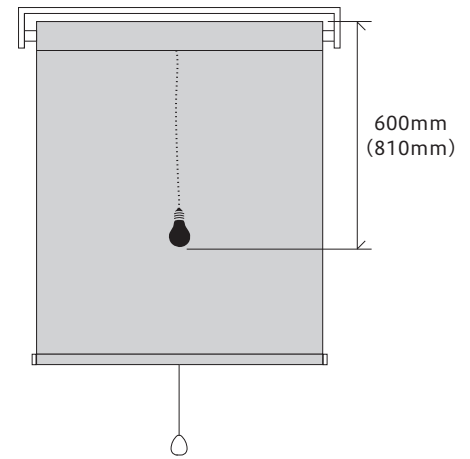
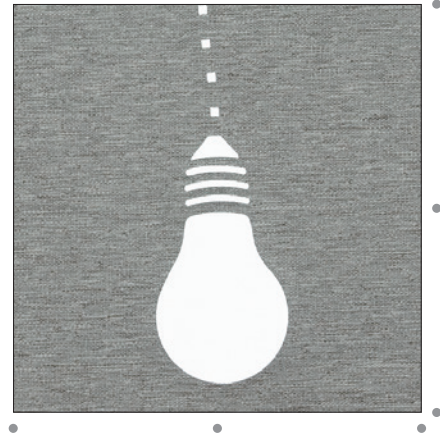

()はH2,010mm以上の場合の寸法です

マイテックシーズ価格

マイテックシーズの価格表はP.026-027をご確認ください。

※各対応スクリーンの標準本体価格 + 9,000円(税別)になります。

対応スクリーン

| スクリーン名/生地サンプル | | | | | | | | | | |
|--------------------------------------|-------|-------|------------|------------|-------------|-------------|-------|-------|-------|-------|
| ルノ ブレン | ルノファブ | コルト | ペイル クロス | ヘリン ボーン | ルノファブ 遮光 | コルト シークル | ツイード | ニーム | プレート | リベレント |
| P.070 | P.074 | P.078 | P.086 | P.088 | P.094 | P.098 | P.102 | P.104 | P.106 | P.136 |
| 製作可能サイズ 幅：400~2,000mm/高さ：810~3,000mm | | | | | | | | | | |

※生地サンプルは各シリーズ掲載ページをご覧ください。
 ※各スクリーン、または操作タイプの幅丈比がある場合はそちらに準じます。

対応機種 (各機種の詳細は別冊ガイドブックにてご確認ください)

| マイテックシーズ | | |
|--------------|-----------------|--------------------------|
| マイテック シーズ | マイテック ループシーズ | マイテック ワンタッチ ループシーズ |
| ● | ● | ● |

部品カラー

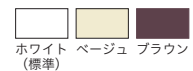

ホワイト
(標準) ベージュ ブラウン

●ご注文の際は製品名「マイテックシーズ」「マイテックループシーズ」「マイテックワンタッチループシーズ」とご指定ください。

マイテックシーズ TYPE 17

レーザーカット配置タイプ
センター柄 



マイテックシーズ TYPE 17 TR-4065(コルト) 部品カラー：ホワイト

マイテックシーズシミュレーション
 事例写真を
 お好みのデザインに
 変換できます。

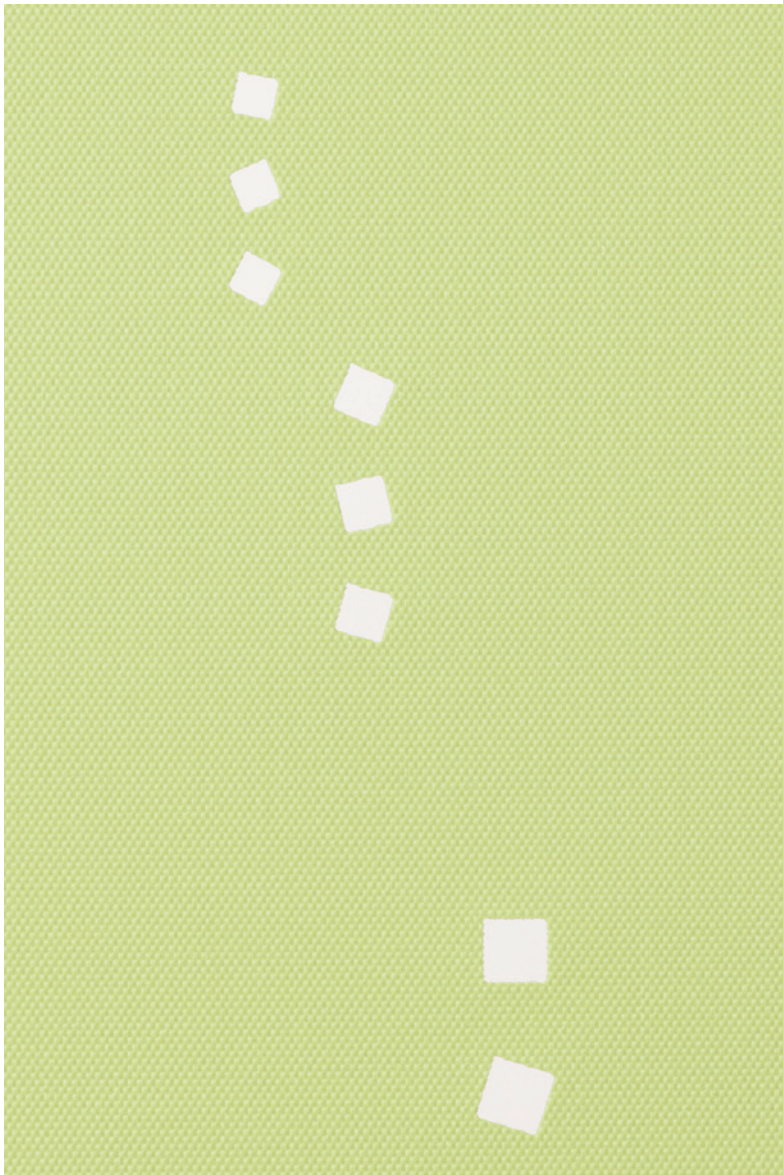

上記写真は原寸

1目盛は15cm

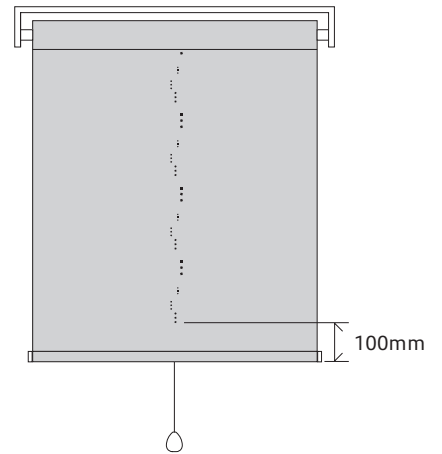
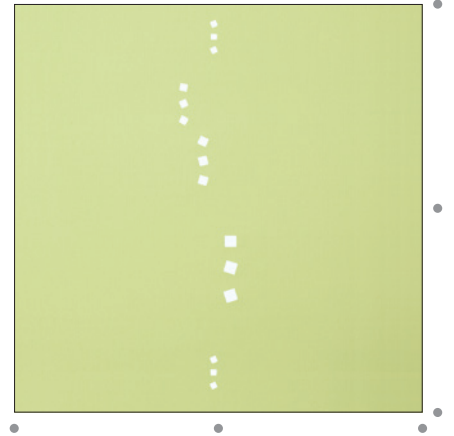

マイテックシーズ価格

マイテックシーズの価格表はP.026-027をご確認ください。

※各対応スクリーンの標準本体価格 + 9,000円(税別)になります。

対応スクリーン

| スクリーン名/生地サンプル | | | | | | | | | | |
|---------------------|----------------|--------------|---------------------|---------------------|----------------------|----------------------|---------------|--------------|---------------|----------------|
| ルノ プレーン P.070 | ルノファブ P.074 | コルト P.078 | ペイル クロス P.086 | ヘリン ボーン P.088 | ルノファブ 遮光 P.094 | コルト シークル P.098 | ツイード P.102 | ニーム P.104 | プレート P.106 | リベレント P.136 |

製作可能サイズ 幅：400~2,000mm/高さ：600~3,000mm

※生地サンプルは各シリーズ掲載ページをご覧ください。
 ※各スクリーン、または操作タイプの幅丈比がある場合はそちらに準じます。

対応機種 (各機種の詳細は別冊ガイドブックにてご確認ください)

| マイテックシーズ | | |
|--------------|-----------------|--------------------------|
| マイテック シーズ | マイテック ループシーズ | マイテック ワンタッチ ループシーズ |

部品カラー

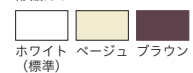

●ご注文の際は製品名「マイテックシーズ」「マイテックループシーズ」「マイテックワンタッチループシーズ」とご指定ください。

マイテックシーズ TYPE 18

レーザーカット配置タイプ

センター柄



マイテックシーズ TYPE 18 TR-4076(コルト) 部品カラー：ホワイト

マイテックシーズシミュレーション
 事例写真を
 お好みのデザインに
 変換できます。

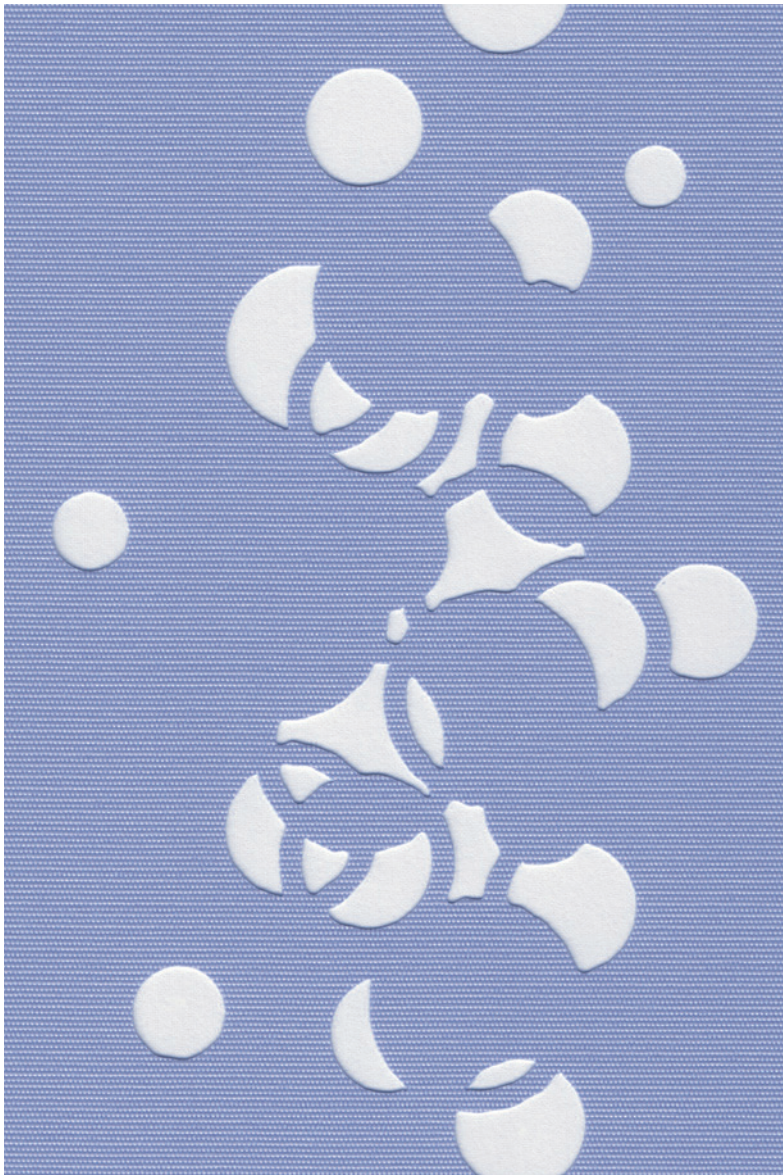

上記写真は原寸

1目盛は20cm

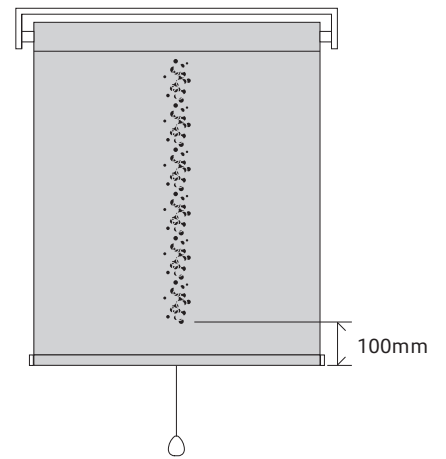
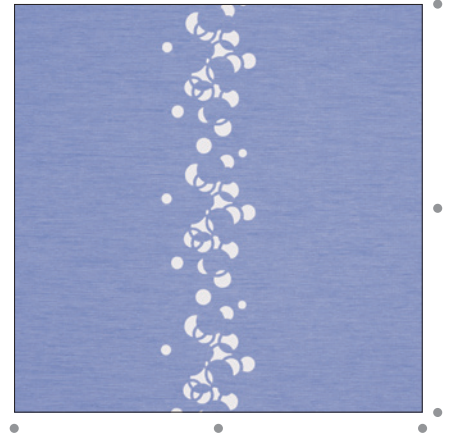

マイテックシーズ価格

マイテックシーズの価格表はP.026-027をご確認ください。

※各対応スクリーンの標準本体価格 + 9,000円(税別)になります。

対応スクリーン

| スクリーン名/生地サンプル | | | | | | | | | | |
|--------------------------------------|----------------|--------------|---------------------|---------------------|----------------------|----------------------|---------------|--------------|---------------|----------------|
| ルノ ブレン P.070 | ルノファブ P.074 | コルト P.078 | ペイル クロス P.086 | ヘリン ボーン P.088 | ルノファブ 遮光 P.094 | コルト シークル P.098 | ツイード P.102 | ニーム P.104 | プレート P.106 | リベレント P.136 |
| 製作可能サイズ 幅：400～2,000mm/高さ：600～3,000mm | | | | | | | | | | |

※生地サンプルは各シリーズ掲載ページをご覧ください。
 ※各スクリーン、または操作タイプの幅丈比がある場合はそちらに準じます。

対応機種 (各機種の詳細は別冊ガイドブックにてご確認ください)

| マイテックシーズ | | |
|--------------|-----------------|--------------------------|
| マイテック シーズ | マイテック ループシーズ | マイテック ワンタッチ ループシーズ |
| ● | ● | ● |

部品カラー

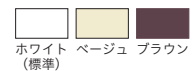

●ご注文の際は製品名「マイテックシーズ」「マイテックループシーズ」「マイテックワンタッチループシーズ」とご指定ください。

マイテックシーズ TYPE 19

レーザーカット配置タイプ

センター柄



マイテックシーズ TYPE 19 TR-4120(コルトシークル) 部品カラー：ブラウン

マイテックシーズシミュレーション
 事例写真を
 お好みのデザインに
 変換できます。

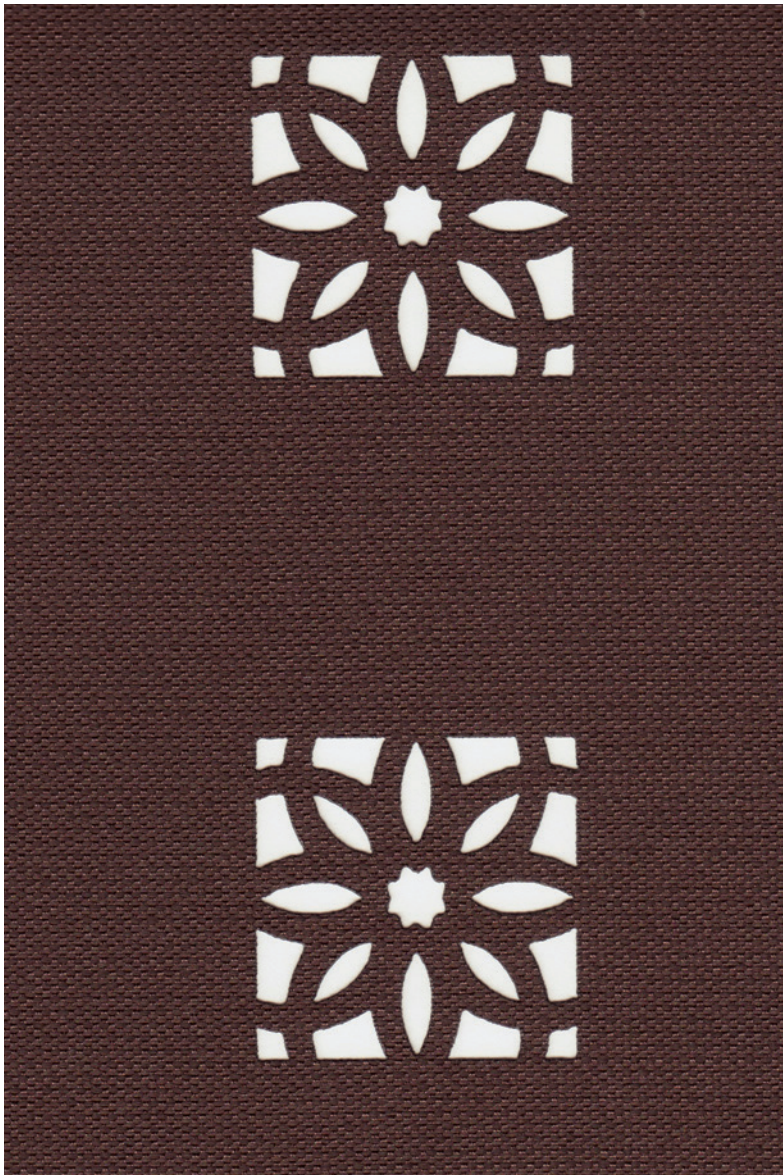

上記写真は原寸

1目盛は10cm

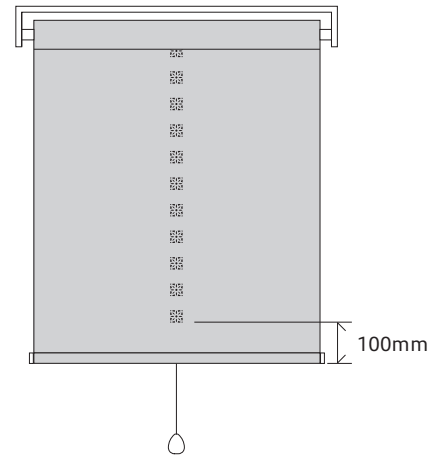
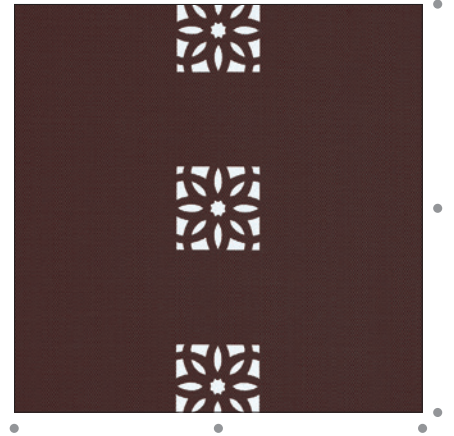

マイテックシーズ価格

マイテックシーズの価格表はP.026-027をご確認ください。

※各対応スクリーンの標準本体価格 + 9,000円(税別)になります。

対応スクリーン

| スクリーン名/生地サンプル | | | | | | | | | | |
|--------------------------------------|-------|-------|------------|------------|-------------|-------------|-------|-------|-------|-------|
| ルノ ブレン | ルノファブ | コルト | ペイル クロス | ヘリン ボーン | ルノファブ 遮光 | コルト シークル | ツイード | ニーム | プレート | リベレント |
| P.070 | P.074 | P.078 | P.086 | P.088 | P.094 | P.098 | P.102 | P.104 | P.106 | P.136 |
| 製作可能サイズ 幅：400~2,000mm/高さ：600~3,000mm | | | | | | | | | | |

※生地サンプルは各シリーズ掲載ページをご覧ください。
 ※各スクリーン、または操作タイプの幅丈比がある場合はそちらに準じます。

対応機種 (各機種の詳細は別冊ガイドブックにてご確認ください)

| マイテックシーズ | | |
|--------------|-----------------|--------------------------|
| マイテック シーズ | マイテック ループシーズ | マイテック ワンタッチ ループシーズ |
| ● | ● | ● |

部品カラー

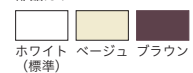

●ご注文の際は製品名「マイテックシーズ」「マイテックループシーズ」「マイテックワンタッチループシーズ」とご指定ください。

マイテックシーズ TYPE 20



マイテックループシーズ TYPE 20 TR-4013(ルノプレーン) 部品カラー：ホワイト

マイテックシリーズシミュレーション
事例写真を
お好みのデザインに
変換できます。

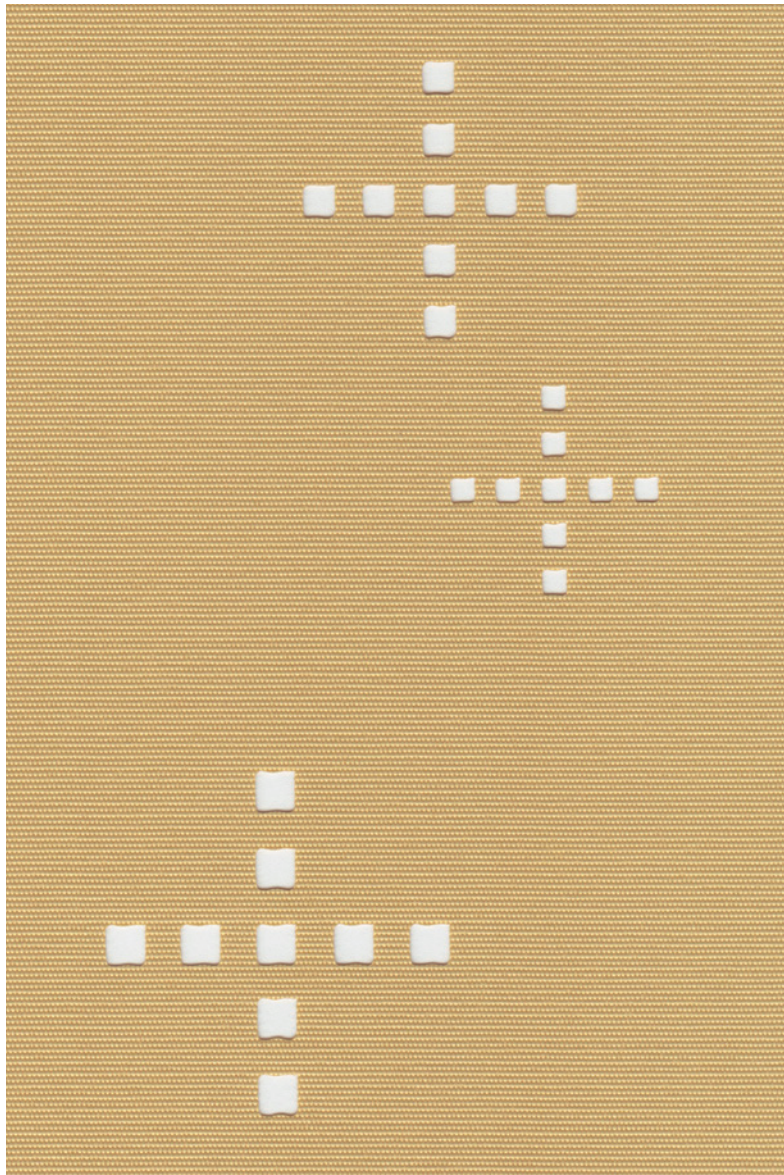

上記写真は原寸

1目盛は20cm

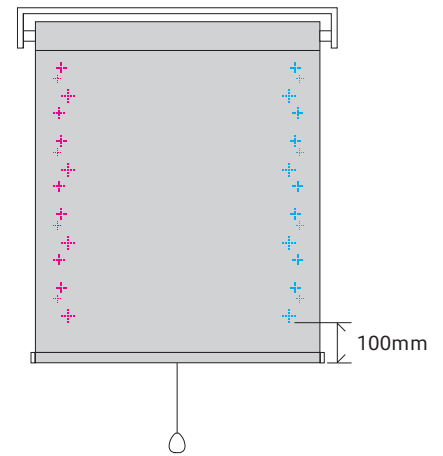
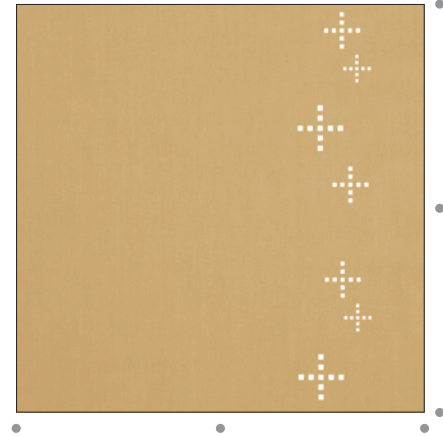

柄位置は左側・右側のどちらかをご指定ください。
— 左側柄入れの場合 — 右側柄入れの場合

マイテックシリーズ価格

マイテックシリーズの価格表はP.026-027をご確認ください。

※各対応スクリーンの標準本体価格 + 9,000円(税別)になります。

対応スクリーン

| スクリーン名/生地サンプル | | | | | | | | | | |
|--------------------------------------|----------------|--------------|---------------------|---------------------|----------------------|----------------------|---------------|--------------|---------------|----------------|
| ルノ プレーン P.070 | ルノファブ P.074 | コルト P.078 | ペイル クロス P.086 | ヘリン ボーン P.088 | ルノファブ 遮光 P.094 | コルト シークル P.098 | ツイード P.102 | ニーム P.104 | プレート P.106 | リベレント P.136 |
| 製作可能サイズ 幅：400~2,000mm/高さ：600~3,000mm | | | | | | | | | | |

※生地サンプルは各シリーズ掲載ページをご覧ください。
※各スクリーン、または操作タイプの幅丈比がある場合はそちらに準じます。
※マイテックループは幅：高さ=1:5を限度とします。

対応機種 (各機種の詳細は別冊ガイドブックにてご確認ください)

| マイテックシリーズ | | |
|---------------|------------------|---------------------------|
| マイテック シリーズ | マイテック ループシリーズ | マイテック ワンタッチ ループシリーズ |
| ● | ● | ● |

部品カラー

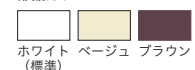

●ご注文の際は製品名「マイテックシリーズ」「マイテックループシリーズ」「マイテックワンタッチループシリーズ」とご指定ください。

マイテックシーズ TYPE 21



マイテックループシーズ TYPE 21 TR-4190(リベレント) 部品カラー：ブラウン

マイテックシーズシミュレーション
事例写真を
お好みのデザインに
変換できます。



上記写真は原寸

1目盛は20cm

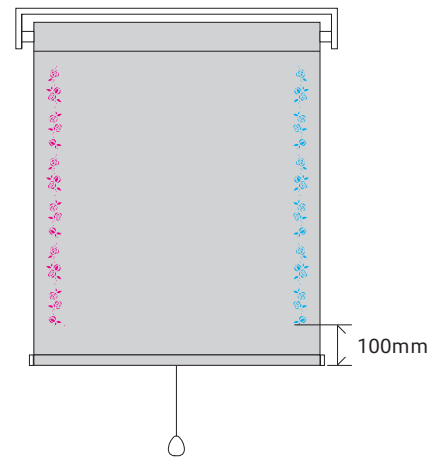

柄位置は左側・右側のどちらかをご指定ください。
— 左側柄入れの場合 — 右側柄入れの場合

マイテックシーズ価格

マイテックシーズの価格表はP.026-027をご確認ください。

※各対応スクリーンの標準本体価格 + 9,000円(税別)になります。

対応スクリーン

| スクリーン名/生地サンプル | | | | | | | | | | |
|--------------------------------------|-------|-------|------------|------------|-------------|-------------|-------|-------|-------|-------|
| ルノ ブレン | ルノファブ | コルト | ペイル クロス | ヘリン ボーン | ルノファブ 遮光 | コルト シークル | ツイード | ニーム | プレート | リベレント |
| P.070 | P.074 | P.078 | P.086 | P.088 | P.094 | P.098 | P.102 | P.104 | P.106 | P.136 |
| 製作可能サイズ 幅：400~2,000mm/高さ：600~3,000mm | | | | | | | | | | |

※生地サンプルは各シリーズ掲載ページをご覧ください。
※各スクリーン、または操作タイプの幅丈比がある場合はそちらに準じます。
※マイテックループは幅：高さ=1:5を限度とします。

対応機種 (各機種の詳細は別冊ガイドブックにてご確認ください)

| マイテックシーズ | | |
|--------------|-----------------|--------------------------|
| マイテック シーズ | マイテック ループシーズ | マイテック ワンタッチ ループシーズ |
| ● | ● | ● |

部品カラー



●ご注文の際は製品名「マイテックシーズ」「マイテックループシーズ」「マイテックワンタッチループシーズ」とご指定ください。

マイテックシーズ TYPE 23

レーザーカット配置タイプ

下部柄



マイテックループシーズ TYPE 23 TR-4075(コルト) 部品カラー：ホワイト

マイテックシーズシミュレーション
事例写真を
お好みのデザインに
変換できます。

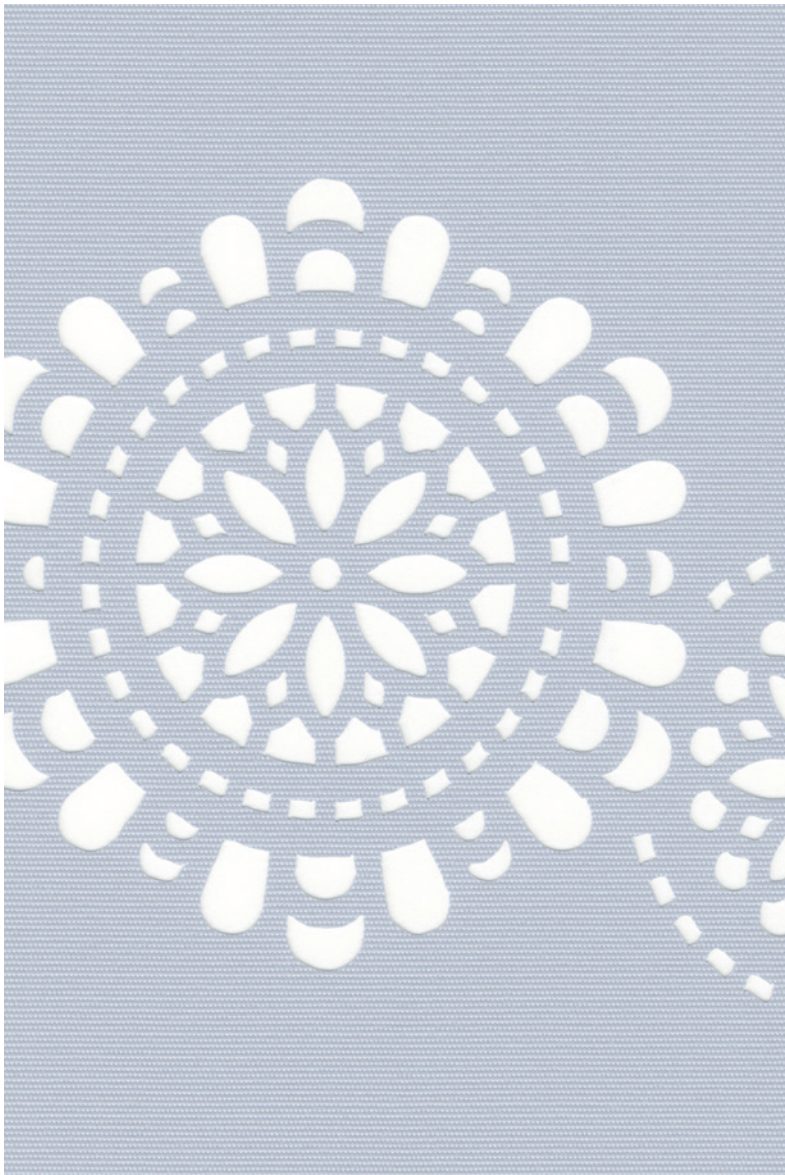

上記写真は原寸

1目盛は20cm

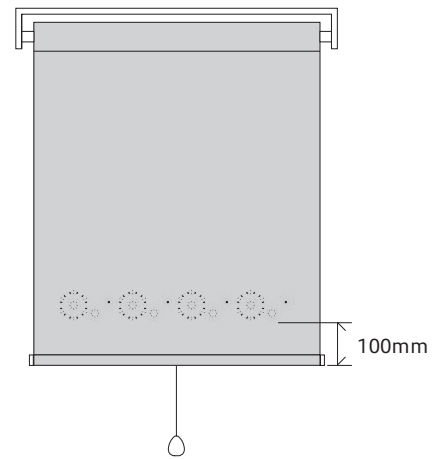
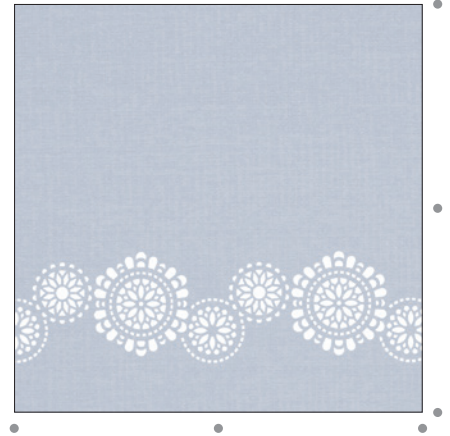

マイテックシーズ価格

マイテックシーズの価格表はP.026-027をご確認ください。

※各対応スクリーンの標準本体価格 + 9,000円(税別)になります。

対応スクリーン

| スクリーン名/生地サンプル | | | | | | | | | | |
|--------------------------------------|----------------|--------------|---------------------|---------------------|----------------------|----------------------|---------------|--------------|---------------|----------------|
| ルノ プレーン P.070 | ルノファブ P.074 | コルト P.078 | ペイル クロス P.086 | ヘリン ボーン P.088 | ルノファブ 遮光 P.094 | コルト シークル P.098 | ツイード P.102 | ニーム P.104 | プレート P.106 | リベレント P.136 |
| 製作可能サイズ 幅：400~2,000mm/高さ：600~3,000mm | | | | | | | | | | |

※生地サンプルは各シリーズ掲載ページをご覧ください。
※各スクリーン、または操作タイプの幅丈比がある場合はそちらに準じます。

対応機種 (各機種の詳細は別冊ガイドブックにてご確認ください)

| マイテックシーズ | | |
|--------------|-----------------|--------------------------|
| マイテック シーズ | マイテック ループシーズ | マイテック ワンタッチ ループシーズ |
| ● | ● | ● |

部品カラー

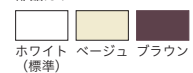

●ご注文の際は製品名「マイテックシーズ」「マイテックループシーズ」「マイテックワンタッチループシーズ」とご指定ください。

マイテックシーズ TYPE 24

レーザーカット配置タイプ

上部柄



マイテックシーズ TYPE 24 TR-4038(ルノファブ) 部品カラー：ホワイト

マイテックシーズシミュレーション
 事例写真を
 お好みのデザインに
 変換できます。

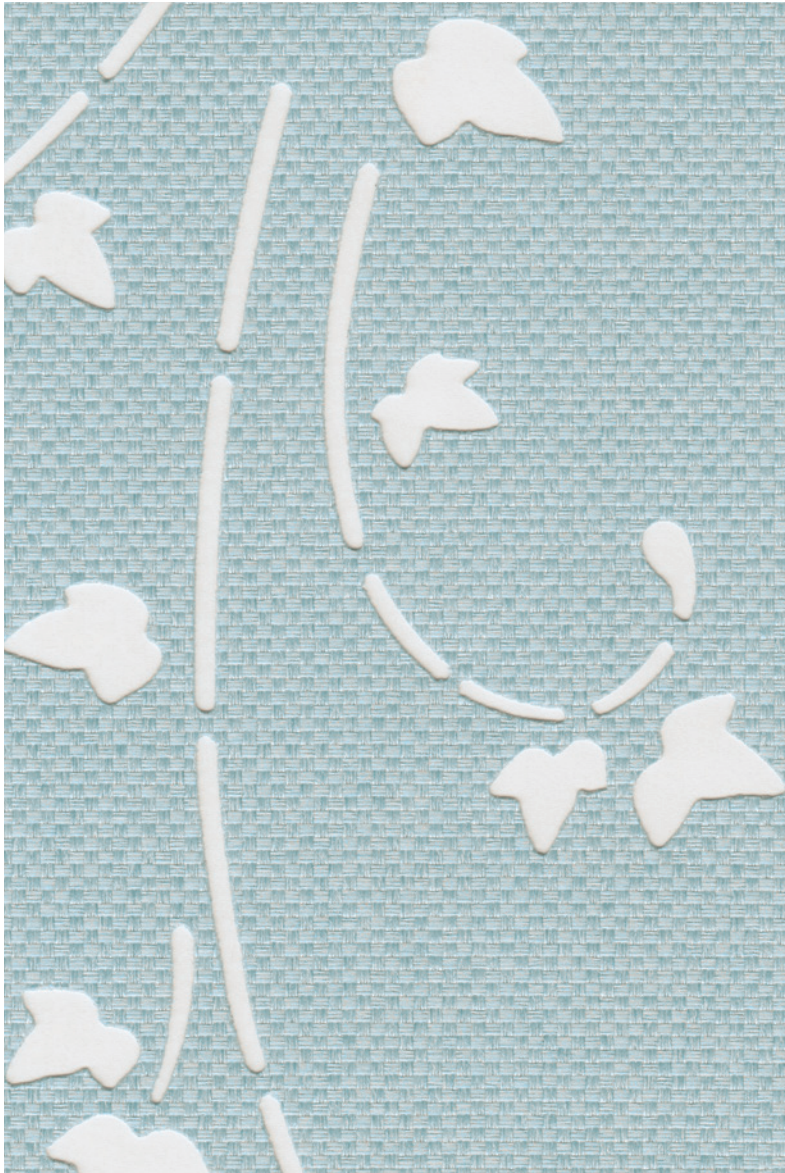

上記写真は原寸

1目盛は20cm

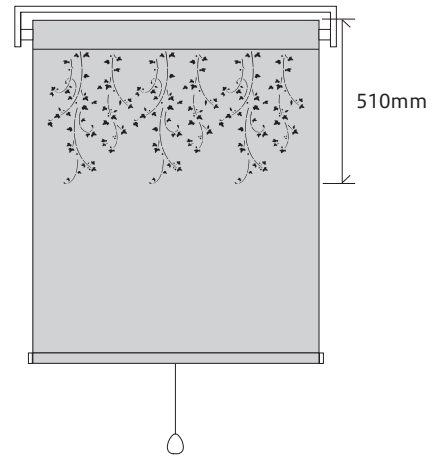
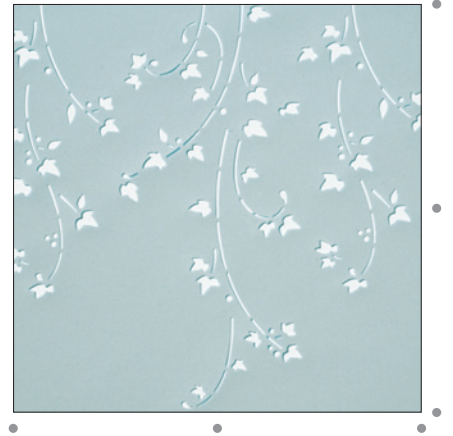

マイテックシーズ価格

マイテックシーズの価格表はP.026-027をご確認ください。

※各対応スクリーンの標準本体価格 + 9,000円(税別)になります。

対応スクリーン

| スクリーン名/生地サンプル | | | | | | | | | | |
|--------------------------------------|----------------|--------------|---------------------|---------------------|----------------------|----------------------|---------------|--------------|---------------|----------------|
| ルノ ブレン P.070 | ルノファブ P.074 | コルト P.078 | ペイル クロス P.086 | ヘリン ボーン P.088 | ルノファブ 遮光 P.094 | コルト シークル P.098 | ツイード P.102 | ニーム P.104 | プレート P.106 | リベレント P.136 |
| 製作可能サイズ 幅：400~2,000mm/高さ：600~3,000mm | | | | | | | | | | |

※生地サンプルは各シリーズ掲載ページをご覧ください。
 ※各スクリーン、または操作タイプの幅丈比がある場合はそちらに準じます。

対応機種 (各機種の詳細は別冊ガイドブックにてご確認ください)

| マイテックシーズ | | |
|--------------|-----------------|--------------------------|
| マイテック シーズ | マイテック ループシーズ | マイテック ワンタッチ ループシーズ |
| ● | ● | ● |

部品カラー

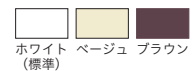

ホワイト (標準) ベージュ ブラウン

●ご注文の際は製品名「マイテックシーズ」「マイテックループシーズ」「マイテックワンタッチループシーズ」とご指定ください。

マイテックシーズ TYPE 25

レーザーカット配置タイプ

ワンポイント柄



マイテックシーズ TYPE 25 TR-4055(コルト) 部品カラー：ホワイト オプション：ブルグリッブセット プラスホワイト



マイテックシーズシミュレーション
事例写真を
お好みのデザインに
変換できます。



上記写真は原寸

1目盛は20cm

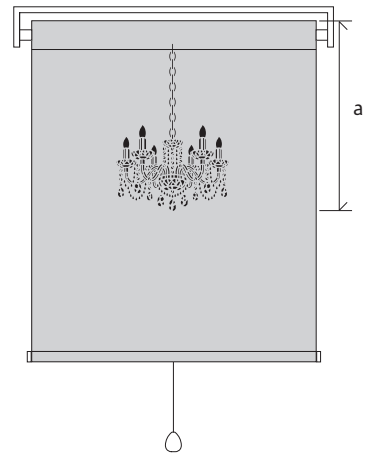

[a寸法]
H810～2,000mmの場合:500mm
H2,010～2,400mmの場合:600mm
H2,410～3,000mmの場合:700mm

マイテックシーズ価格

マイテックシーズの価格表はP.026-027をご確認ください。

※各対応スクリーンの標準本体価格 + 9,000円(税別)になります。

対応スクリーン

| スクリーン名/生地サンプル | | | | | | | | | | |
|--|----------------|--------------|---------------------|---------------------|----------------------|----------------------|---------------|--------------|---------------|----------------|
| ルノ プレーン P.070 | ルノファブ P.074 | コルト P.078 | ペイル クロス P.086 | ヘリン ボーン P.088 | ルノファブ 遮光 P.094 | コルト シークル P.098 | ツイード P.102 | ニーム P.104 | プレート P.106 | リベラント P.136 |
| 製作可能サイズ 幅: 400~2,000mm/高さ: 810~3,000mm | | | | | | | | | | |

※生地サンプルは各シリーズ掲載ページをご覧ください。
※各スクリーン、または操作タイプの幅丈比がある場合はそちらに準じます。

対応機種 (各機種の詳細は別冊ガイドブックにてご確認ください)

| マイテックシーズ | | |
|--------------|-----------------|--------------------------|
| マイテック シーズ | マイテック ループシーズ | マイテック ワンタッチ ループシーズ |

部品カラー

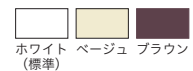

ホワイト (標準) ベージュ ブラウン

●ご注文の際は製品名「マイテックシーズ」「マイテックループシーズ」「マイテックワンタッチループシーズ」とご指定ください。

マイテックシーズ TYPE 26

レーザーカット配置タイプ

ワンポイント柄



マイテックループシーズ TYPE 26 TR-4015(ルノブレン) 部品カラー：ホワイト

マイテックシリーズシミュレーション
事例写真を
お好みのデザインに
変換できます。

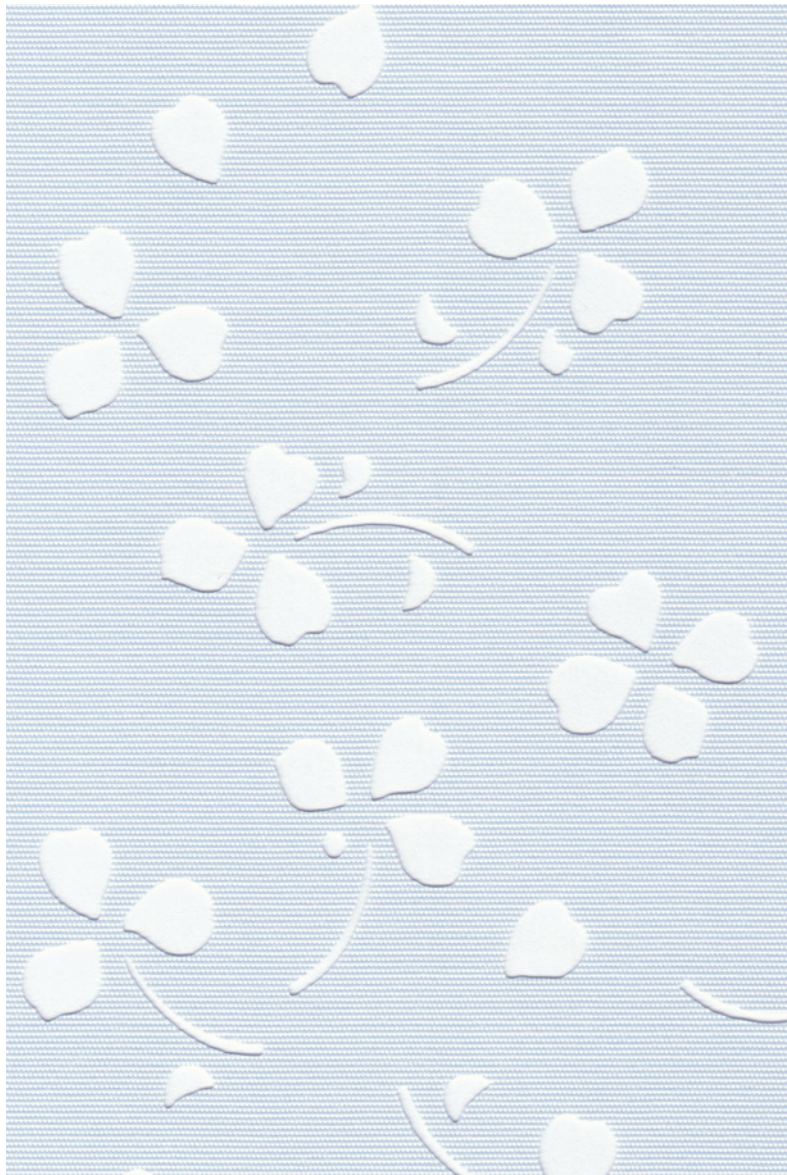

上記写真は原寸

1目盛は20cm

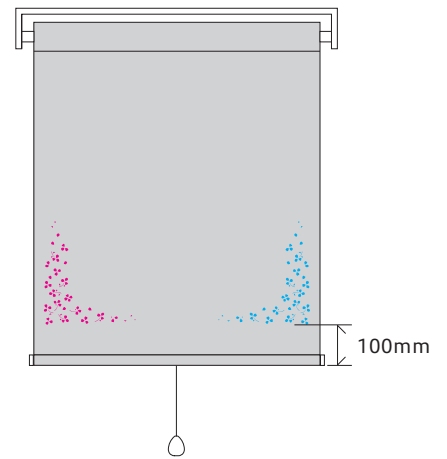
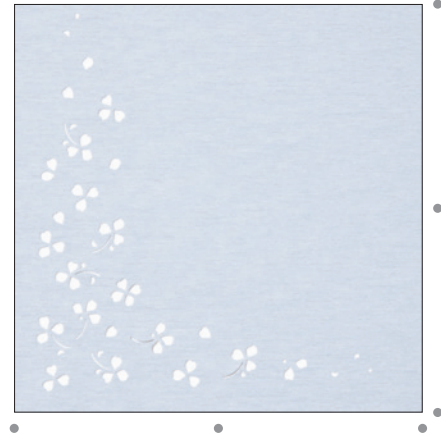

柄位置は左側・右側のどちらかをご指定ください。
— 左側柄入れの場合 — 右側柄入れの場合

マイテックシリーズ価格

マイテックシリーズの価格表はP.026-027をご確認ください。

※各対応スクリーンの標準本体価格 + 9,000円(税別)になります。

対応スクリーン

| スクリーン名/生地サンプル | | | | | | | | | | |
|--------------------------------------|----------------|--------------|---------------------|---------------------|----------------------|----------------------|---------------|--------------|---------------|----------------|
| ルノ プレーン P.070 | ルノファブ P.074 | コルト P.078 | ペイル クロス P.086 | ヘリン ボーン P.088 | ルノファブ 遮光 P.094 | コルト シークル P.098 | ツイード P.102 | ニーム P.104 | プレート P.106 | リベレント P.136 |
| 製作可能サイズ 幅：400~2,000mm/高さ：600~3,000mm | | | | | | | | | | |

※生地サンプルは各シリーズ掲載ページをご覧ください。
※各スクリーン、または操作タイプの幅丈比がある場合はそちらに準じます。

対応機種 (各機種の詳細は別冊ガイドブックにてご確認ください)

| マイテックシリーズ | | |
|---------------|------------------|---------------------------|
| マイテック シリーズ | マイテック ループシリーズ | マイテック ワンタッチ ループシリーズ |
| ● | ● | ● |

部品カラー

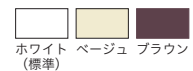

●ご注文の際は製品名「マイテックシリーズ」「マイテックループシリーズ」「マイテックワンタッチループシリーズ」とご指定ください。

マイテックシーズ TYPE 27.28.29



マイテックループシーズ TYPE 27 TR-4066(コルト) 部品カラー：ホワイト

TYPE 27

1目盛は20cm

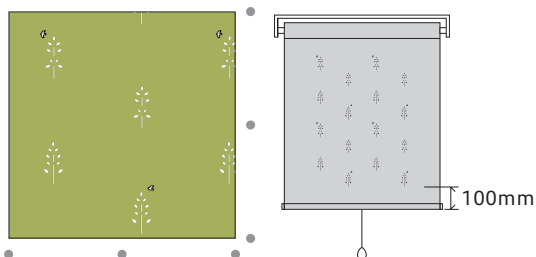

TYPE 28・29

1目盛は10cm

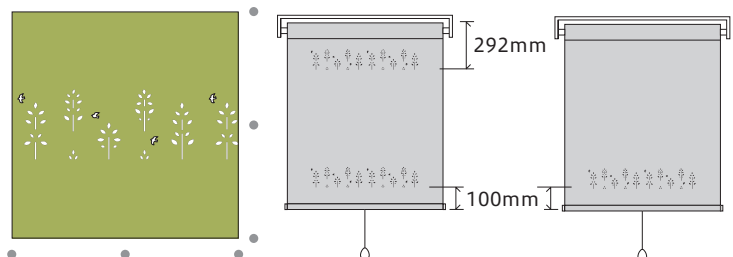

上下柄は上部・下部の両方に入ります。

マイテックシーズシミュレーション
 事例写真を
 お好みのデザインに
 変換できます。



上記写真は原寸



マイテックシーズ価格

マイテックシーズの価格表はP.026-027をご確認ください。

※各対応スクリーンの標準本体価格 + 9,000円(税別)になります。

対応スクリーン

| スクリーン名/生地サンプル | | | | | | | | | | |
|---------------------|----------------|--------------|---------------------|---------------------|----------------------|----------------------|---------------|--------------|---------------|----------------|
| ルノ プレーン P.070 | ルノファブ P.074 | コルト P.078 | ペイル クロス P.086 | ヘリン ボーン P.088 | ルノファブ 遮光 P.094 | コルト シークル P.098 | ツイード P.102 | ニーム P.104 | プレート P.106 | リベレント P.136 |

製作可能サイズ 幅：400~2,000mm/高さ：600~3,000mm

※生地サンプルは各シリーズ掲載ページをご覧ください。
 ※各スクリーン、または操作タイプの幅丈比がある場合はそちらに準じます。
 ※TYPE 28の製作可能寸法は、製品高さ810mm以上となります。

対応機種 (各機種の詳細は別冊ガイドブックにてご確認ください)

| マイテックシーズ | | |
|--------------|-----------------|--------------------------|
| マイテック シーズ | マイテック ループシーズ | マイテック ワンタッチ ループシーズ |
| ● | ● | ● |

部品カラー



●ご注文の際は製品名「マイテックシーズ」「マイテックループシーズ」「マイテックワンタッチループシーズ」とご指定ください。

NEW

マイテックシーズ TYPE 36

〈ネコ〉

レーザーカット配置タイプ
サイド柄



マイテックシーズ TYPE 36 TR-4130(ツイード) 部品カラー：ホワイト



1リビート(Aのみ)の場合 TR-4017(ルノブレン)

撮影協力/飛騨産業

HIDA

チェア/飛騨産業(NC218 SC色)

マイテックシリーズシミュレーション

事例写真を
お好みのデザインに
変換できます。



上記写真は原寸

1目盛は20cm

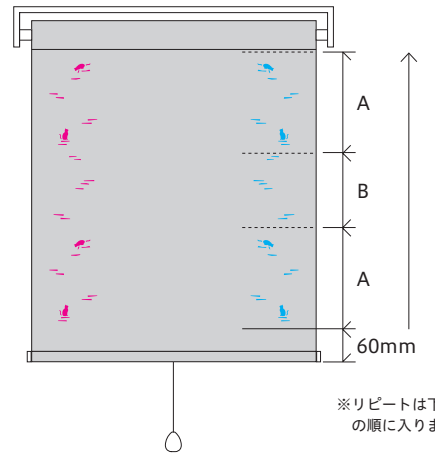
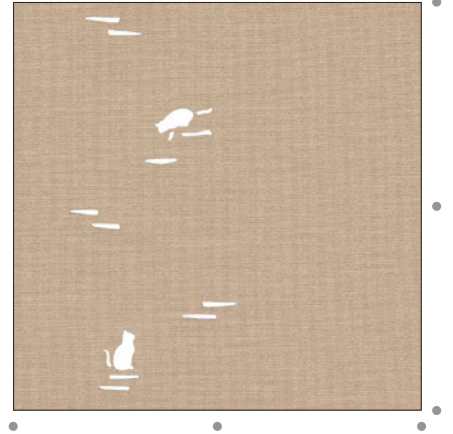

高さ600～670mmの場合：1リピート(Aのみ)
高さ680～1,000mmの場合：2リピート(A+B)
高さ1,010mm以上の場合：3リピート以上(A+B+A～)

柄位置は左側・右側のどちらかをご指定ください。
— 左側柄入れの場合 — 右側柄入れの場合

※リピート数のご指定はできません。

マイテックシリーズ価格

マイテックシリーズの価格表はP.026-027をご確認ください。

※各対応スクリーンの標準本体価格 + 9,000円(税別)になります。

対応スクリーン

| スクリーン名/生地サンプル | | | | | | | | | | |
|--------------------------------------|----------------|--------------|---------------------|---------------------|----------------------|----------------------|---------------|--------------|---------------|----------------|
| ルノ プレーン P.070 | ルノファブ P.074 | コルト P.078 | ペイル クロス P.086 | ヘリン ボーン P.088 | ルノファブ 遮光 P.094 | コルト シークル P.098 | ツイード P.102 | ニーム P.104 | プレート P.106 | リベラント P.136 |
| 製作可能サイズ 幅：400～2,000mm/高さ：600～3,000mm | | | | | | | | | | |

※生地サンプルは各シリーズ掲載ページをご覧ください。
 ※各スクリーン、または操作タイプの幅丈比がある場合はそちらに準じます。
 ※マイテックループは幅：高さ=1:5を限度とします。

対応機種 (各機種の詳細は別冊ガイドブックにてご確認ください)

| マイテックシリーズ | | |
|---------------|------------------|---------------------------|
| マイテック シリーズ | マイテック ループシリーズ | マイテック ワンタッチ ループシリーズ |
| ● | ● | ● |

部品カラー

ホワイト ベージュ ブラウン
(標準)

●ご注文の際は製品名「マイテックシリーズ」「マイテックループシリーズ」「マイテックワンタッチループシリーズ」とご指定ください。

レーザーカット

NEW

マイテックシーズ TYPE 37

〈ヒツジ〉

レーザーカット配置タイプ

下部柄



マイテックループシーズ TYPE 37 TR-4137(ニーム) 部品カラー：ベージュ



1リピート(Aのみ)の場合 TR-4017(ルノブレン)

撮影協力/マルニ木工

maruni

チェア/マルニ木工(T&O T1チェア/2680-32)

マイテックシーズシミュレーション
 事例写真を
 お好みのデザインに
 変換できます。

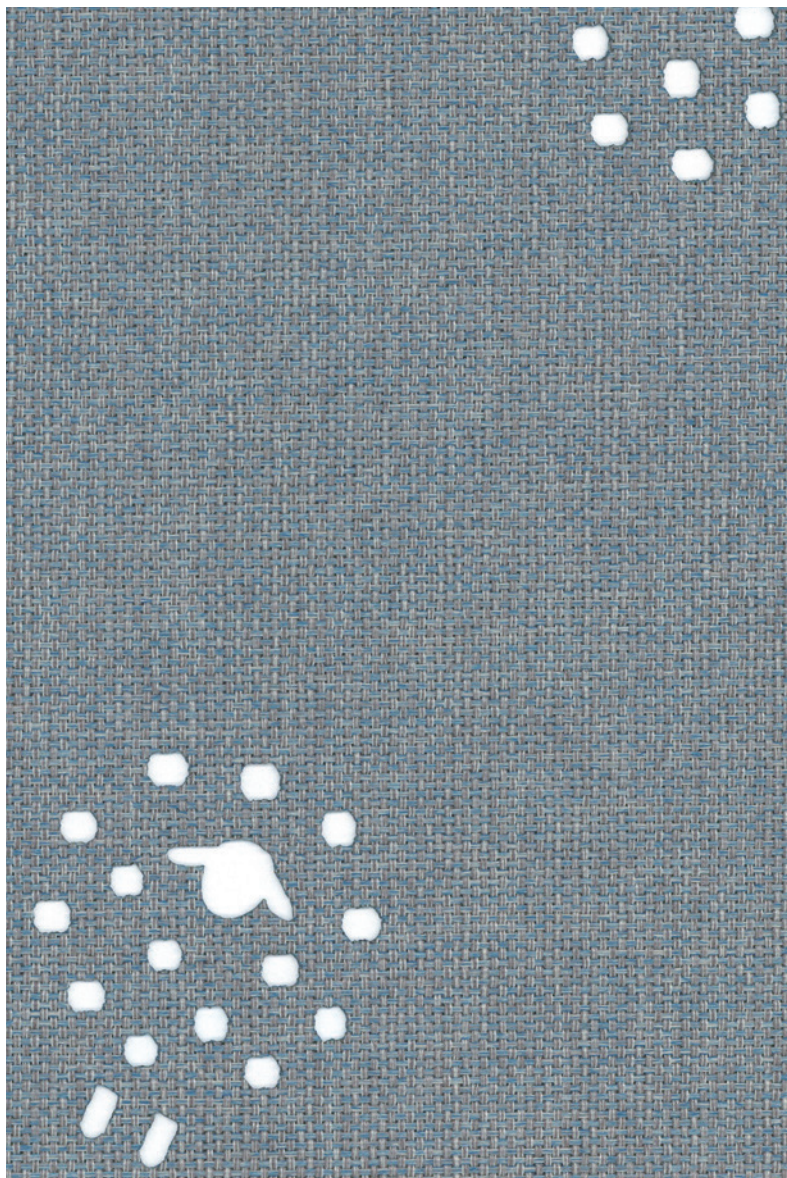

上記写真は原寸

1目盛は20cm

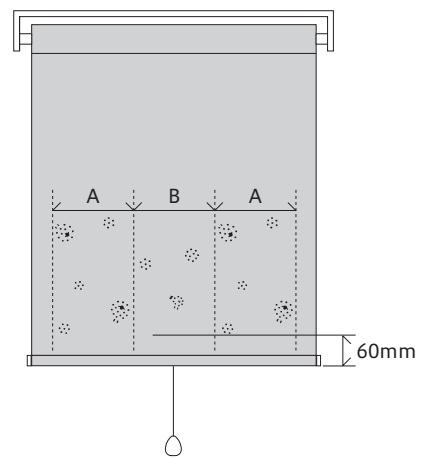
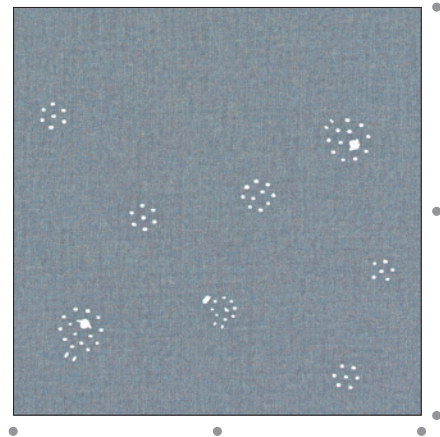

〈マイテックシーズの場合〉
 幅400～485mmの場合：1リピート(Aのみ)
 幅490～685mmの場合：2リピート(A+B)
 幅690mm以上の場合：3リピート以上(A+B+A～)

〈マイテックループシーズ
 マイテックワンタッチループの場合〉
 幅400～495mmの場合：1リピート(Aのみ)
 幅500～695mmの場合：2リピート(A+B)
 幅700mm以上の場合：3リピート以上(A+B+A～)

※柄は1リピートでも、2リピート以上でも中央合わせて配置されます。
 ※リピート数のご指定はできません。

マイテックシーズ価格

マイテックシーズの価格表はP.026-027をご確認ください。

※各対応スクリーンの標準本体価格 + 9,000円(税別)になります。

対応スクリーン

| スクリーン名/生地サンプル | | | | | | | | | | |
|--------------------------------------|-------|-------|------------|------------|-------------|-------------|-------|-------|-------|-------|
| ルノ ブレン | ルノファブ | コルト | ペイル クロス | ヘリン ボーン | ルノファブ 遮光 | コルト シークル | ツイード | ニーム | プレート | リベレント |
| P.070 | P.074 | P.078 | P.086 | P.088 | P.094 | P.098 | P.102 | P.104 | P.106 | P.136 |
| 製作可能サイズ 幅：400～2,000mm/高さ：600～3,000mm | | | | | | | | | | |

※生地サンプルは各シリーズ掲載ページをご覧ください。
 ※各スクリーン、または操作タイプの幅丈比がある場合はそちらに準じます。

対応機種 (各機種の詳細は別冊ガイドブックにてご確認ください)

| マイテックシーズ | | |
|--------------|-----------------|--------------------------|
| マイテック シーズ | マイテック ループシーズ | マイテック ワンタッチ ループシーズ |
| ● | ● | ● |

部品カラー



●ご注文の際は製品名「マイテックシーズ」「マイテックループシーズ」「マイテックワンタッチループシーズ」とご指定ください。

レーザーカット

NEW

マイテックシーズ TYPE 38

〈リボン〉

レーザーカット配置タイプ
サイド柄



マイテックシーズ TYPE 38 TR-4005(ルノブレン) 部品カラー：ホワイト



1リピート(Aのみ)の場合 TR-4017(ルノブレン)

マイテックシーズシミュレーション
事例写真を
お好みのデザインに
変換できます。



上記写真は原寸

1目盛は35cm

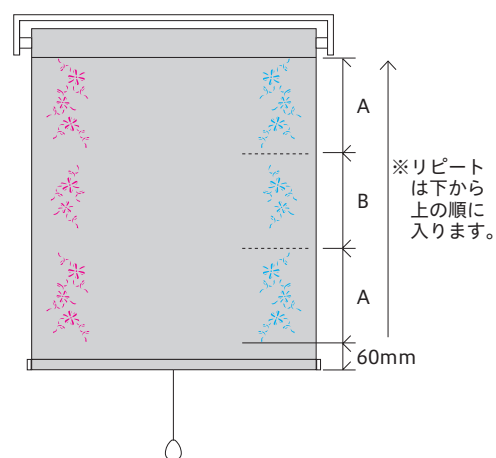

高さ600～740mmの場合 : 1リピート(Aのみ)
高さ750～1,080mmの場合: 2リピート(A+B)
高さ1,090mm以上の場合 : 3リピート以上(A+B+A～)

柄位置は左側・右側のどちらかをご指定ください。
— 左側柄入れの場合 — 右側柄入れの場合

※リピート数のご指定はできません。

マイテックシーズ価格

マイテックシーズの価格表はP.026-027をご確認ください。

※各対応スクリーンの標準本体価格 + 9,000円(税別)になります。

対応スクリーン

| スクリーン名/生地サンプル | | | | | | | | | | |
|--|-------|-------|------------|------------|-------------|-------------|-------|-------|-------|-------|
| ルノ ブレーション | ルノファブ | コルト | ペイル クロス | ヘリン ボーン | ルノファブ 遮光 | コルト シークル | ツイード | ニーム | プレート | リベレント |
| P.070 | P.074 | P.078 | P.086 | P.088 | P.094 | P.098 | P.102 | P.104 | P.106 | P.136 |
| 製作可能サイズ 幅: 400～2,000mm/高さ: 600～3,000mm | | | | | | | | | | |

※生地サンプルは各シリーズ掲載ページをご覧ください。
※各スクリーン、または操作タイプの幅丈比がある場合はそちらに準じます。
※マイテックループは幅: 高さ=1:5を限度とします。

対応機種 (各機種の詳細は別冊ガイドブックにてご確認ください)

| マイテックシーズ | | |
|--------------|-----------------|--------------------------|
| マイテック シーズ | マイテック ループシーズ | マイテック ワンタッチ ループシーズ |
| ● | ● | ● |

部品カラー

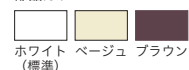

●ご注文の際は製品名「マイテックシーズ」「マイテックループシーズ」「マイテックワンタッチループシーズ」とご指定ください。

NEW

マイテックシーズ TYPE 39

〈オーナメント〉

レーザーカット配置タイプ

上部柄



マイテックループシーズ TYPE 39 TR-4017(ルノブレン) 部品カラー：ホワイト



1リビート(Aのみ)の場合 TR-4017(ルノブレン)

撮影協力/柏木工、コイズミ照明

KASHIWA KOIZUMI

チェア/柏木工(LEI CHAIR LDC01F/ブナSP)
リビングテーブル/柏木工(LEI LIVING TABLE LLT31F/ブナNP/SP)
ペンダントライト/コイズミ照明(AP 47582L/AP 47585L)

マイテックシーズシミュレーション
事例写真を
お好みのデザインに
変換できます。



上記写真は原寸

1目盛は20cm

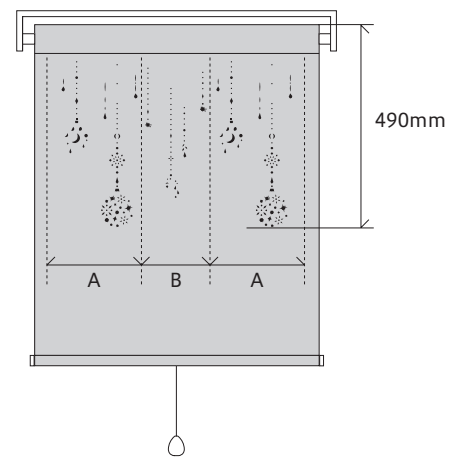
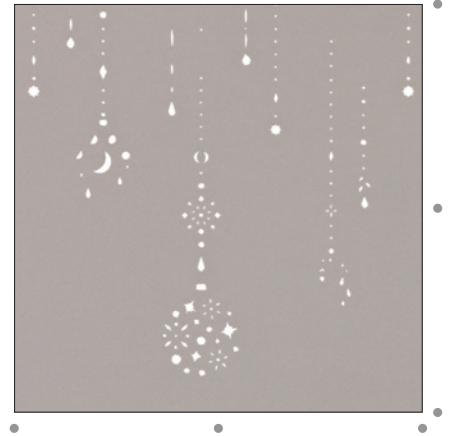

〈マイテックシーズの場合〉
幅400～455mmの場合：1リピート(Aのみ)
幅460～655mmの場合：2リピート(A+B)
幅660mm以上の場合：3リピート以上(A+B+A～)

〈マイテックループシーズ
マイテックワンタッチループの場合〉
幅400～465mmの場合：1リピート(Aのみ)
幅470～665mmの場合：2リピート(A+B)
幅670mm以上の場合：3リピート以上(A+B+A～)

※柄は1リピートでも、2リピート以上でも中央合わせて配置されます。
※リピート数のご指定はできません。

マイテックシーズ価格

マイテックシーズの価格表はP.026-027をご確認ください。

※各対応スクリーンの標準本体価格 + 9,000円(税別)になります。

対応スクリーン

| スクリーン名/生地サンプル | | | | | | | | | | |
|--------------------------------------|----------------|--------------|---------------------|---------------------|----------------------|----------------------|---------------|--------------|---------------|----------------|
| ルノ プレーン P.070 | ルノファブ P.074 | コルト P.078 | ペイル クロス P.086 | ヘリン ボーン P.088 | ルノファブ 遮光 P.094 | コルト シークル P.098 | ツイード P.102 | ニーム P.104 | プレート P.106 | リベレント P.136 |
| 製作可能サイズ 幅：400～2,000mm/高さ：600～3,000mm | | | | | | | | | | |

※生地サンプルは各シリーズ掲載ページをご覧ください。
※各スクリーン、または操作タイプの幅丈比がある場合はそちらに準じます。

対応機種 〈各機種の詳細は別冊ガイドブックにてご確認ください〉

| マイテックシーズ | | |
|--------------|-----------------|--------------------------|
| マイテック シーズ | マイテック ループシーズ | マイテック ワンタッチ ループシーズ |
| ● | ● | ● |

部品カラー

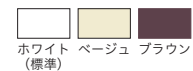

●ご注文の際は製品名「マイテックシーズ」「マイテックループシーズ」「マイテックワンタッチループシーズ」とご指定ください。

PLAIN

プレーン



選ぶなら「プライベート」

透過度ランク「プライベート」は昼夜を問わず、室外からの視線を遮るスクリーンです。
そんな安心のプライベートランクのスクリーンが充実しました。

日中は程よく室内が明るくなります。



※部屋の明るさは色によって異なります。白系など淡い色ほど明るくなります。

室外からの見え方



昼間





夜

日中の部屋は光を取り入れたいけど、室外からの視線が気になる…

昼間は明るく、外からの視線を遮る **プライベート** がおすすめ。

| 全色プライベート | | 色によって透過度ランクが異なります | | |
|--------------|---------------------|-------------------|------------|---------------------|
| ルノファブ 20色 | NEW ベイルクロス 5色 | ルノプレーン 20色 | コルト 40色 | NEW ヘリンボーン 3色 |

デザインから選ぶ

| フラットでシンプル | 織り感を楽しむ |
|---|--|
|  <ul style="list-style-type: none"> ルノプレーン ▶ P.070 コルト ▶ P.078 トリアスプレーン ▶ P.090 |  <ul style="list-style-type: none"> ルノファブ ▶ P.074 NEW ベイルクロス ▶ P.086 NEW ヘリンボーン ▶ P.088 |



左写真 ▶ MasterWall 撮影協力/マスターウォール アカセ木工
ソファ/マスターウォール アカセ木工 (PORO ソファ/PRSO-2S160-WN)
サイドテーブル/マスターウォール アカセ木工 (UT6 コーヒーテーブル/UT6-WN)

ルノプレーン



TR-4001
TR-4020



広幅
長尺

ポリエステル100% F☆☆☆☆

透過度 | 遮光 プライベート ミディアム シースルー



Shabby

シャビー

マイテックループデコラ TR-4001(ホワイト) 部品カラー：ホワイト

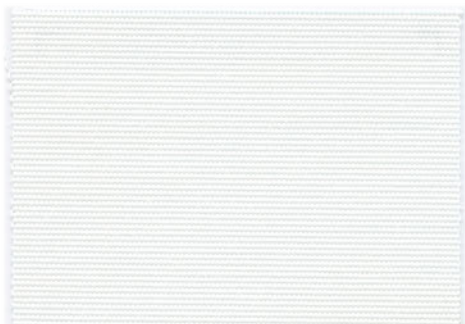

標準レース
コルトシフォン
TR-4165

プライベート

ホワイト

TR-4001 TR-4401

パーチカル TF-6001



標準レース
コルトシフォン
TR-4165

ピンクホワイト

プライベート

TR-4002 TR-4402

パーチカル TF-6002



標準レース
コルトシフォン
TR-4165

グレイアイボリー

プライベート

TR-4003 TR-4403

パーチカル TF-6003

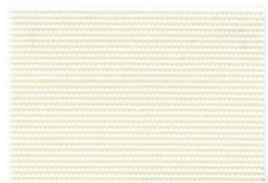

標準レース
コルトシフォン
TR-4165

オフホワイト

プライベート

TR-4004 TR-4404

パーチカル TF-6004

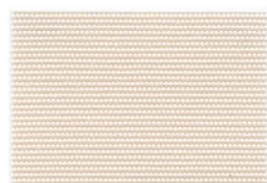

標準レース
コルトシフォン
TR-4165

ピンクベージュ

プライベート

TR-4005 TR-4405

パーチカル TF-6005



標準レース
コルトシフォン
TR-4165

グレイッシュベージュ

プライベート

TR-4006 TR-4406

パーチカル TF-6006

カラーシミュレーション
事例写真をお好みの生地
の色に変換できます。



透過度シミュレーション
夜間の生地の透け感を
確認できます。



※青い文字の品番はウォッシュアップル品番です。



Natural
ナチュラル

マイテックループ TR-4008(ページュ) 部品カラー：ホワイト/
カーテンレール ノルディ25 ネクスティダブル Eキャップ(オーク)

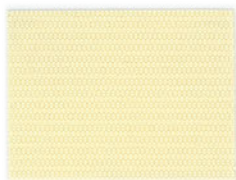

標準レース
コルトシフォン
TR-4165

イエローアイボリー **プライベート**
TR-4007 TR-4407
パーチャル TF-6007



標準レース
コルトシフォン
TR-4165

ページュ **プライベート**
TR-4008 TR-4408
パーチャル TF-6008



標準レース
コルトシフォン
TR-4165

サンドページュ **プライベート**
TR-4009 TR-4409
パーチャル TF-6009



標準レース
コルトシフォン
TR-4165

ウォームグレー **プライベート**
TR-4010 TR-4410
パーチャル TF-6010



標準レース
コルトシフォン
TR-4165

ライトモカ **プライベート**
TR-4011 TR-4411
パーチャル TF-6011



標準レース
コルトシフォン
TR-4165

ウォルナット **プライベート**
TR-4012 TR-4412
パーチャル TF-6012



標準レース
コルトシフォン
TR-4166

キャメル **プライベート**
TR-4013 TR-4413
パーチャル TF-6013



標準レース
コルトシフォン
TR-4166

グレイッシュブラウン **プライベート**
TR-4014 TR-4414
パーチャル TF-6014

※青い文字の品番はウォッシュャブル品番です。



Urban
アーバン

マイテック TR-4017(ミディアムグレー) 部品カラー：ホワイト

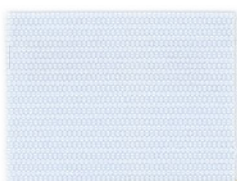

標準レース
コルトシフォン
TR-4165

パールブルー

プライベート

TR-4015 TR-4415

パーチカル TF-6015



標準レース
コルトシフォン
TR-4165

ライトグレー

プライベート

TR-4016 TR-4416

パーチカル TF-6016



標準レース
コルトシフォン
TR-4165

ミディアムグレー

プライベート

TR-4017 TR-4417

パーチカル TF-6017

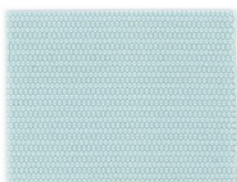

標準レース
コルトシフォン
TR-4165

セージブルー

プライベート

TR-4018 TR-4418

パーチカル TF-6018



標準レース
コルトシフォン
TR-4165

ダークグレー

プライベート

TR-4019 TR-4419

パーチカル TF-6019



標準レース
コルトシフォン
TR-4167

チャコール

ミディアム

TR-4020 TR-4420

パーチカル TF-6020

ルノプレーン

製品本体価格とは別に物流諸経費を申し受けます。

価格帯
low
A
B
C
D
E
F
G
H
I
J
K
L
M
high

標準タイプ マイテック(ブルコード)/マイテックループ(チェーン)/マイテックワンタッチループ(ワンタッチチェーン)

| ウオッシュャブル生地 TR-4001~TR-4020 | | 単位:円(税別) | | | | | | |
|----------------------------|-------------|-------------|-------------|---------------|-----------------|-----------------|-----------------|-----------------|
| 幅(mm) | 高さ(mm) | 300 ~500 | 505 ~800 | 805 ~1,200 | 1,205 ~1,600 | 1,605 ~2,000 | 2,005 ~2,400 | 2,405 ~2,700 |
| 100~800 | 100~800 | 14,900 | 17,200 | 19,500 | 21,800 | 24,100 | 29,500 | 32,200 |
| | 810~1,200 | 16,300 | 19,300 | 21,700 | 24,100 | 26,600 | 33,200 | 36,200 |
| | 1,210~1,600 | 17,700 | 21,400 | 23,900 | 26,400 | 29,100 | 36,900 | 40,200 |
| | 1,610~2,000 | 19,100 | 23,500 | 26,100 | 28,700 | 31,600 | 40,600 | 44,200 |
| | 2,010~2,400 | 20,500 | 25,600 | 28,400 | 31,200 | 34,300 | 44,300 | 48,200 |
| | 2,410~2,800 | 21,900 | 27,700 | 30,700 | 33,700 | 37,000 | 47,900 | 52,100 |
| | 2,810~3,000 | 23,300 | 29,800 | 33,000 | 36,200 | 39,700 | 51,500 | 56,000 |
| | 3,010~3,200 | 23,300 | 29,800 | 33,000 | 36,200 | 39,700 | - | - |
| | 3,210~3,600 | 24,700 | 31,900 | 35,300 | 38,700 | 42,400 | - | - |
| | 3,610~4,000 | 26,100 | 34,000 | 37,600 | 41,200 | 45,100 | - | - |
| | 4,010~4,400 | - | 36,100 | 39,900 | 43,700 | 47,800 | - | - |
| | 4,410~4,500 | - | 38,200 | 42,200 | 46,200 | 50,500 | - | - |

| 非ウオッシュャブル生地 TR-4401~TR-4420 | | 単位:円(税別) | | | | | | |
|-----------------------------|-------------|-------------|-------------|---------------|-----------------|-----------------|-----------------|-----------------|
| 幅(mm) | 高さ(mm) | 300 ~500 | 505 ~800 | 805 ~1,200 | 1,205 ~1,600 | 1,605 ~2,000 | 2,005 ~2,400 | 2,405 ~2,700 |
| 100~800 | 100~800 | 13,700 | 16,000 | 18,100 | 20,200 | 22,300 | 27,500 | 30,100 |
| | 810~1,200 | 15,000 | 17,800 | 20,100 | 22,200 | 24,500 | 30,900 | 33,800 |
| | 1,210~1,600 | 16,300 | 19,600 | 22,100 | 24,200 | 26,700 | 34,300 | 37,500 |
| | 1,610~2,000 | 17,600 | 21,400 | 24,100 | 26,200 | 28,900 | 37,700 | 41,200 |
| | 2,010~2,400 | 18,900 | 23,200 | 26,000 | 28,400 | 31,500 | 41,400 | 45,200 |
| | 2,410~2,800 | 20,200 | 25,000 | 27,900 | 31,600 | 34,700 | 45,500 | 49,600 |
| | 2,810~3,000 | 21,500 | 26,800 | 29,800 | 33,800 | 36,900 | 48,600 | 53,000 |
| | 3,010~3,200 | 21,500 | 27,800 | 30,800 | 33,800 | 36,900 | - | - |
| | 3,210~3,600 | 22,800 | 29,600 | 32,700 | 36,000 | 39,100 | - | - |
| | 3,610~4,000 | 24,100 | 31,400 | 34,600 | 38,200 | 41,300 | - | - |
| | 4,010~4,400 | - | 33,200 | 36,500 | 40,400 | 43,500 | - | - |
| | 4,410~4,500 | - | 35,000 | 38,400 | 42,600 | 45,700 | - | - |

- マイテック:
青い文字の範囲は製作不可。
幅:高さ=1:3を限度とします。
- マイテックループ:
全サイズで製作可能。
幅:高さ=1:8を限度とします。
- マイテックワンタッチループ:
□の範囲内の幅310mm以上で製作可能。
幅:高さ=1:3を限度とします。
- 幅は5mm単位、高さは10mm単位でオーダーできます。

小窓タイプ マイテック小窓(ブルコード)/マイテックループ小窓(チェーン)

| ウオッシュャブル生地 TR-4001~TR-4020 | | | | | 非ウオッシュャブル生地 TR-4401~TR-4420 | | | | | | |
|----------------------------|-------------|-----------------|-------------|-------------|-----------------------------|---------|-----------------|-------------|-------------|-------------|---------------|
| ウオッシュャブル生地 | | TR-4001~TR-4020 | | | 非ウオッシュャブル生地 | | TR-4401~TR-4420 | | | | |
| 幅(mm) | 高さ(mm) | 100 ~295 | 300 ~500 | 505 ~800 | 805 ~1,200 | 幅(mm) | 高さ(mm) | 100 ~295 | 300 ~500 | 505 ~800 | 805 ~1,200 |
| 100~800 | 100~800 | 11,000 | 14,900 | 17,200 | 19,500 | 100~800 | 100~800 | 10,600 | 13,700 | 16,000 | 18,100 |
| | 810~1,200 | 12,500 | 16,300 | 19,300 | 21,700 | | 810~1,200 | 11,800 | 15,000 | 17,800 | 20,100 |
| | 1,210~1,600 | 14,000 | 17,700 | 21,400 | 23,900 | | 1,210~1,600 | 13,000 | 16,300 | 19,600 | 22,100 |
| | 1,610~2,000 | 15,000 | 19,100 | 23,500 | 26,100 | | 1,610~2,000 | 14,000 | 17,600 | 21,400 | 24,100 |
| | 2,010~2,400 | 16,000 | 20,500 | 25,600 | 28,400 | | 2,010~2,400 | 15,000 | 18,900 | 23,200 | 26,000 |

- マイテック小窓: 幅200mm以上で製作可能。青い文字の範囲は製作不可。幅:高さ=1:5を限度とします。
- マイテックループ小窓: 全サイズで製作可能。幅:高さ=1:10を限度とします。
- 部品カラーはホワイトのみになります。
- 幅は5mm単位、高さは10mm単位でオーダーできます。

ダブルタイプ

ダブルタイプの価格表はP.170-173をご確認ください。

対応機種

(各機種の詳細は別冊ガイドブックにてご確認ください)

| 標準 | 小窓 | | ダブル | | カバータイプ | | | 浴室 | 大型 | 遮光 | 電動 | レーザーカット | | | |
|-------|----------|----------|------------|-------|----------|-----------|----------|--------|-------------|------------|------|---------|--------|---------|----------|
| マイテック | マイテックループ | ワンタッチループ | マイテックループ小窓 | ループ小窓 | ダブルブルコード | ダブルワンチェーン | マイテックデコラ | ループデコラ | ワンタッチループデコラ | 浴室ループワンタッチ | 浴室小窓 | フォルテ | ループ遮光N | マイテックAT | マイテックシース |
| ● | ● | ● | ● | ● | ● | ● | ● | ● | ● | - | - | - | - | ● | ● |

標準・小窓タイプ

部品カラー

ホワイト ベージュ ブラウン

※小窓はホワイトのみになります。

ラッピングタイプ(標準)

カバータイプ

本体価格+8,000円/台

ホワイト(標準)

ホワイト×木目ライト

ブラウン×木目ダーク

レーザーカットタイプ

本体価格+9,000円/台

マイテックシース ▶P.022

電動タイプ

マイテックAT ▶P.198

本体価格+34,800円/台

- ご注意
- 幅・高さ比が1:5を超える場合は、無理な操作や急な操作をすると、スクリーンがきれいに巻き上がらない場合があります。
 - 製品の特性上やむをえず、巻き上げた時にウエイトバーが斜めになる場合があります。

ルノファブ

TR-4021
TR-4040



ポリエステル100% F☆☆☆☆

透過度 | 遮光 プライベート ミディアム シースルー



Shabby
シャビー

マイテックループ TR-4022(ピンクホワイト) 部品カラー：ホワイト



標準レース
コルトシフォン
TR-4165

プライベート

ホワイト

TR-4021 TR-4421

パーチカル TF-6021



標準レース
コルトシフォン
TR-4165

ピンクホワイト

プライベート

TR-4022 TR-4422

パーチカル TF-6022



標準レース
コルトシフォン
TR-4165

グレイアイボリー

プライベート

TR-4023 TR-4423

パーチカル TF-6023

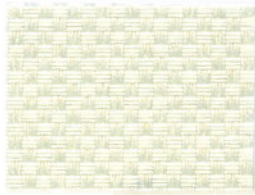

標準レース
コルトシフォン
TR-4165

オフホワイト

プライベート

TR-4024 TR-4424

パーチカル TF-6024



標準レース
コルトシフォン
TR-4165

ピンクベージュ

プライベート

TR-4025 TR-4425

パーチカル TF-6025



標準レース
コルトシフォン
TR-4165

グレイッシュベージュ

プライベート

TR-4026 TR-4426

パーチカル TF-6026

カラーシミュレーション
事例写真をお好みの生地
の色に変換できます。



透過度シミュレーション
夜間の生地の透け感を
確認できます。



※青い文字の品番はウォッシュアップ品番です。



Natural
ナチュラル

マイテックルーペデコラ TR-4034(グレイッシュブラウン) 部品カラー：ホワイト×木目ライト/
カーテンレール ウッディレジオス25 Cキャップ(ウォールナット)



標準レース
コルトシフォン
TR-4165



標準レース
コルトシフォン
TR-4165

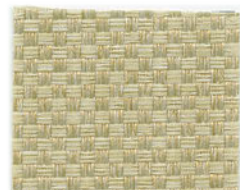

標準レース
コルトシフォン
TR-4165



標準レース
コルトシフォン
TR-4165

イエローアイボリー **プライベート**
TR-4027 TR-4427
パーチカル TF-6027

ベージュ **プライベート**
TR-4028 TR-4428
パーチカル TF-6028

サンドベージュ **プライベート**
TR-4029 TR-4429
パーチカル TF-6029

ウォームグレー **プライベート**
TR-4030 TR-4430
パーチカル TF-6030



標準レース
コルトシフォン
TR-4165



標準レース
コルトシフォン
TR-4165



標準レース
コルトシフォン
TR-4166



標準レース
コルトシフォン
TR-4166

ライトモカ **プライベート**
TR-4031 TR-4431
パーチカル TF-6031

ウォールナット **プライベート**
TR-4032 TR-4432
パーチカル TF-6032

キャメル **プライベート**
TR-4033 TR-4433
パーチカル TF-6033

グレイッシュブラウン **プライベート**
TR-4034 TR-4434
パーチカル TF-6034

※青い文字の品番はウォッシュアップ品番です。



Urban
アーバン

マイテックループ TR-4040(チャコール) 部品カラー：ホワイト

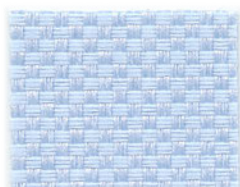

標準レース
コルトシフォン
TR-4165

パールブルー

【**ホワイト**】

TR-4035 TR-4435

パーチカル TF-6035



標準レース
コルトシフォン
TR-4165

ライトグレー

【**ホワイト**】

TR-4036 TR-4436

パーチカル TF-6036



標準レース
コルトシフォン
TR-4165

ミディアムグレー

【**ホワイト**】

TR-4037 TR-4437

パーチカル TF-6037



標準レース
コルトシフォン
TR-4165

セージブルー

【**ホワイト**】

TR-4038 TR-4438

パーチカル TF-6038



標準レース
コルトシフォン
TR-4165

ダークグレー

【**ホワイト**】

TR-4039 TR-4439

パーチカル TF-6039

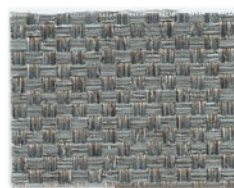

標準レース
コルトシフォン
TR-4167

チャコール

【**ホワイト**】

TR-4040 TR-4440

パーチカル TF-6040

ルノファブ

製品本体価格とは別に物流諸経費を申し受けます。

価格帯
low
A
B
C
D
E
F
G
H
I
J
K
L
M
high

標準タイプ マイテック(フルコード)/マイテックループ(チェーン)/マイテックワンタッチループ(ワンタッチチェーン)

| ウオッシュャブル生地 TR-4021~TR-4040 | | 単位: 円(税別) | | | | | | |
|----------------------------|-------------|-------------|-------------|---------------|-----------------|-----------------|-----------------|-----------------|
| 幅(mm) | 高さ(mm) | 300 ~500 | 505 ~800 | 805 ~1,200 | 1,205 ~1,600 | 1,605 ~2,000 | 2,005 ~2,400 | 2,405 ~2,700 |
| 100~800 | 100~800 | 14,900 | 17,200 | 19,500 | 21,800 | 24,100 | 29,500 | 32,200 |
| 810~1,200 | 810~1,200 | 16,300 | 19,300 | 21,700 | 24,100 | 26,600 | 33,200 | 36,200 |
| 1,210~1,600 | 1,210~1,600 | 17,700 | 21,400 | 23,900 | 26,400 | 29,100 | 36,900 | 40,200 |
| 1,610~2,000 | 1,610~2,000 | 19,100 | 23,500 | 26,100 | 28,700 | 31,600 | 40,600 | 44,200 |
| 2,010~2,400 | 2,010~2,400 | 20,500 | 25,600 | 28,400 | 31,200 | 34,300 | 44,300 | 48,200 |
| 2,410~2,800 | 2,410~2,800 | 21,900 | 27,700 | 30,700 | 33,700 | 37,000 | 47,900 | 52,100 |
| 2,810~3,000 | 2,810~3,000 | 23,300 | 29,800 | 33,000 | 36,200 | 39,700 | 51,500 | 56,000 |
| 3,010~3,200 | 3,010~3,200 | 23,300 | 29,800 | 33,000 | 36,200 | 39,700 | - | - |
| 3,210~3,600 | 3,210~3,600 | 24,700 | 31,900 | 35,300 | 38,700 | 42,400 | - | - |
| 3,610~4,000 | 3,610~4,000 | 26,100 | 34,000 | 37,600 | 41,200 | 45,100 | - | - |
| 4,010~4,400 | 4,010~4,400 | - | 36,100 | 39,900 | 43,700 | 47,800 | - | - |
| 4,410~4,500 | 4,410~4,500 | - | 38,200 | 42,200 | 46,200 | 50,500 | - | - |

| 非ウオッシュャブル生地 TR-4421~TR-4440 | | 単位: 円(税別) | | | | | | |
|-----------------------------|-------------|-------------|-------------|---------------|-----------------|-----------------|-----------------|-----------------|
| 幅(mm) | 高さ(mm) | 300 ~500 | 505 ~800 | 805 ~1,200 | 1,205 ~1,600 | 1,605 ~2,000 | 2,005 ~2,400 | 2,405 ~2,700 |
| 100~800 | 100~800 | 13,700 | 16,000 | 18,100 | 20,200 | 22,300 | 27,500 | 30,100 |
| 810~1,200 | 810~1,200 | 15,000 | 17,800 | 20,100 | 22,200 | 24,500 | 30,900 | 33,800 |
| 1,210~1,600 | 1,210~1,600 | 16,300 | 19,600 | 22,100 | 24,200 | 26,700 | 34,300 | 37,500 |
| 1,610~2,000 | 1,610~2,000 | 17,600 | 21,400 | 24,100 | 26,200 | 28,900 | 37,700 | 41,200 |
| 2,010~2,400 | 2,010~2,400 | 18,900 | 23,200 | 26,000 | 28,400 | 31,500 | 41,400 | 45,200 |
| 2,410~2,800 | 2,410~2,800 | 20,200 | 25,000 | 27,900 | 31,600 | 34,700 | 45,500 | 49,600 |
| 2,810~3,000 | 2,810~3,000 | 21,500 | 26,800 | 29,800 | 33,800 | 36,900 | 48,600 | 53,000 |
| 3,010~3,200 | 3,010~3,200 | 21,500 | 27,800 | 30,800 | 33,800 | 36,900 | - | - |
| 3,210~3,600 | 3,210~3,600 | 22,800 | 29,600 | 32,700 | 36,000 | 39,100 | - | - |
| 3,610~4,000 | 3,610~4,000 | 24,100 | 31,400 | 34,600 | 38,200 | 41,300 | - | - |
| 4,010~4,400 | 4,010~4,400 | - | 33,200 | 36,500 | 40,400 | 43,500 | - | - |
| 4,410~4,500 | 4,410~4,500 | - | 35,000 | 38,400 | 42,600 | 45,700 | - | - |

- マイテック:
青い文字の範囲は製作不可。
幅: 高さ=1:3を限度とします。
- マイテックループ:
全サイズで製作可能。
幅: 高さ=1:8を限度とします。
- マイテックワンタッチループ:
□の範囲内の幅310mm以上で製作可能。
幅: 高さ=1:3を限度とします。
- 幅は5mm単位、高さは10mm単位でオーダーできます。

小窓タイプ マイテック小窓(フルコード)/マイテックループ小窓(チェーン)

| ウオッシュャブル生地 TR-4021~TR-4040 | | 単位: 円(税別) | | | |
|----------------------------|-------------|-------------|-------------|-------------|---------------|
| 幅(mm) | 高さ(mm) | 100 ~295 | 300 ~500 | 505 ~800 | 805 ~1,200 |
| 100~800 | 100~800 | 11,000 | 14,900 | 17,200 | 19,500 |
| 810~1,200 | 810~1,200 | 12,500 | 16,300 | 19,300 | 21,700 |
| 1,210~1,600 | 1,210~1,600 | 14,000 | 17,700 | 21,400 | 23,900 |
| 1,610~2,000 | 1,610~2,000 | 15,000 | 19,100 | 23,500 | 26,100 |
| 2,010~2,400 | 2,010~2,400 | 16,000 | 20,500 | 25,600 | 28,400 |

| 非ウオッシュャブル生地 TR-4421~TR-4440 | | 単位: 円(税別) | | | |
|-----------------------------|-------------|-------------|-------------|-------------|---------------|
| 幅(mm) | 高さ(mm) | 100 ~295 | 300 ~500 | 505 ~800 | 805 ~1,200 |
| 100~800 | 100~800 | 10,600 | 13,700 | 16,000 | 18,100 |
| 810~1,200 | 810~1,200 | 11,800 | 15,000 | 17,800 | 20,100 |
| 1,210~1,600 | 1,210~1,600 | 13,000 | 16,300 | 19,600 | 22,100 |
| 1,610~2,000 | 1,610~2,000 | 14,000 | 17,600 | 21,400 | 24,100 |
| 2,010~2,400 | 2,010~2,400 | 15,000 | 18,900 | 23,200 | 26,000 |

- マイテック小窓: 幅200mm以上で製作可能。青い文字の範囲は製作不可。幅: 高さ=1:5を限度とします。
- マイテックループ小窓: 全サイズで製作可能。幅: 高さ=1:10を限度とします。
- 部品カラーはホワイトのみになります。
- 幅は5mm単位、高さは10mm単位でオーダーできます。

ダブルタイプ

ダブルタイプの価格表はP.170-173をご確認ください。

対応機種

(各機種の詳細は別冊ガイドブックにてご確認ください)

| 標準 | 小窓 | | ダブル | | カバータイプ | | | 浴室 | 大型 | 遮光 | 電動 | レーザーカット | | | |
|-------|----------|----------|------------|-------|----------|-----------|----------|--------|-------------|------------|------|---------|--------|---------|----------|
| マイテック | マイテックループ | ワンタッチループ | マイテックループ小窓 | ループ小窓 | ダブルフルコード | ダブルワンチェーン | マイテックデコラ | ループデコラ | ワンタッチループデコラ | 浴室ループワンタッチ | 浴室小窓 | フォルテ | ループ遮光N | マイテックAT | マイテックシーズ |
| ● | ● | ● | ● | ● | ● | ● | ● | ● | ● | - | - | - | - | ● | ● |

標準・小窓タイプ

部品カラー

ホワイト ベージュ ブラウン

ラッピングタイプ(標準)

※小窓はホワイトのみになります。

カバータイプ

本体価格+8,000円/台

ホワイト(標準)

ホワイト×木目ライト

ブラウン×木目ダーク

レーザーカットタイプ

マイテックシーズ ▶P.022

本体価格+9,000円/台

電動タイプ

マイテックAT ▶P.198

本体価格+34,800円/台

ご注意

- 幅・高さ比が1:5を超える場合は、無理な操作や急な操作をすると、スクリーンがきれいに巻き上がらない場合があります。
- 製品の特性上やむをえず、巻き上げた時にウエイトバーが斜めになる場合があります。

コルト

コルト



TR-4041
TR-4080



ポリエステル100% F☆☆☆☆

透過度 | 遮光 プライベート ミディアム シースルー



マイテックループ TR-4068(アイビーグリーン) 部品カラー：ホワイト



標準レース
コルトシフォン
TR-4165

ホワイト **プライベート**

TR-4041 TR-4441

パーチカル TF-6041 TF-6441



標準レース
コルトシフォン
TR-4165

ライトグレー **プライベート**

TR-4042 TR-4442

パーチカル TF-6042 TF-6442



標準レース
コルトシフォン
TR-4165

モスグレー **プライベート**

TR-4043 TR-4443

パーチカル TF-6043 TF-6443



標準レース
コルトシフォン
TR-4165

サンドベージュ **プライベート**

TR-4044 TR-4444

パーチカル TF-6044 TF-6444



標準レース
コルトシフォン
TR-4165

グリーンアイボリー **プライベート**

TR-4045 TR-4445

パーチカル TF-6045 TF-6445



標準レース
コルトシフォン
TR-4165

イエローアイボリー **プライベート**

TR-4046 TR-4446

パーチカル TF-6046 TF-6446



標準レース
コルトシフォン
TR-4165

ライトイエロー **プライベート**

TR-4047 TR-4447

パーチカル TF-6047 TF-6447



標準レース
コルトシフォン
TR-4165

マスクット **プライベート**

TR-4048 TR-4448

パーチカル TF-6048 TF-6448

カラーシミュレーション
事例写真をお好みの生地
の色に変換できます。



透過度シミュレーション
夜間の生地の透け感を
確認できます。



※青い文字の品番はウォッシュアップル品番です。



標準レース
コルトシフォン
TR-4165

クリーム **プライベート**

TR-4049 TR-4449

パーチカル TF-6049 TF-6449



標準レース
コルトシフォン
TR-4165

カフェオレ **プライベート**

TR-4050 TR-4450

パーチカル TF-6050 TF-6450



標準レース
コルトシフォン
TR-4166

キャメル **ミディアム**

TR-4051 TR-4451

パーチカル TF-6051 TF-6451



標準レース
コルトシフォン
TR-4167

アッシュグレー **ミディアム**

TR-4052 TR-4452

パーチカル TF-6052 TF-6452



標準レース
コルトシフォン
TR-4167

ダークブラウン **ミディアム**

TR-4053 TR-4453

パーチカル TF-6053 TF-6453



標準レース
コルトシフォン
TR-4167

チョコレート **ミディアム**

TR-4054 TR-4454

パーチカル TF-6054 TF-6454



標準レース
コルトシフォン
TR-4168

ボルドー **ミディアム**

TR-4055 TR-4455

パーチカル TF-6055 TF-6455



標準レース
コルトシフォン
TR-4167

アッシュブラック **ミディアム**

TR-4056 TR-4456

パーチカル TF-6056 TF-6456



標準レース
コルトシフォン
TR-4166

ブラウン **ミディアム**

TR-4057 TR-4457

パーチカル TF-6057 TF-6457



標準レース
コルトシフォン
TR-4165

トパーズ **プライベート**

TR-4058 TR-4458

パーチカル TF-6058 TF-6458



標準レース
コルトシフォン
TR-4165

サンライト **プライベート**

TR-4059 TR-4459

パーチカル TF-6059 TF-6459



標準レース
コルトシフォン
TR-4165

ウォルナット **プライベート**

TR-4060 TR-4460

パーチカル TF-6060 TF-6460



標準レース
コルトシフォン
TR-4165

ウォームイエロー **プライベート**

TR-4061 TR-4461

パーチカル TF-6061 TF-6461



標準レース
コルトシフォン
TR-4165

クロームイエロー **プライベート**

TR-4062 TR-4462

パーチカル TF-6062 TF-6462



標準レース
コルトシフォン
TR-4165

カナリアイエロー **プライベート**

TR-4063 TR-4463

パーチカル TF-6063 TF-6463



標準レース
コルトシフォン
TR-4165

イエロー **プライベート**

TR-4064 TR-4464

パーチカル TF-6064 TF-6464

※青い文字の品番はウォッシュナブル品番です。



標準レース
コルトシフォン
TR-4165

アップルグリーン **ブライベート**

TR-4065 TR-4465

パーチカル TF-6065 TF-6465



標準レース
コルトシフォン
TR-4165

イエローグリーン **ブライベート**

TR-4066 TR-4466

パーチカル TF-6066 TF-6466



標準レース
コルトシフォン
TR-4165

パールグリーン **ブライベート**

TR-4067 TR-4467

パーチカル TF-6067 TF-6467



標準レース
コルトシフォン
TR-4165

アイビーグリーン **ブライベート**

TR-4068 TR-4468

パーチカル TF-6068 TF-6468



標準レース
コルトシフォン
TR-4165

ピンクベージュ **ブライベート**

TR-4069 TR-4469

パーチカル TF-6069 TF-6469



標準レース
コルトシフォン
TR-4165

シェルピンク **ブライベート**

TR-4070 TR-4470

パーチカル TF-6070 TF-6470



標準レース
コルトシフォン
TR-4165

ディープピンク **ブライベート**

TR-4071 TR-4471

パーチカル TF-6071 TF-6471



標準レース
コルトシフォン
TR-4165

マゼンダ **ミディアム**

TR-4072 TR-4472

パーチカル TF-6072 TF-6472



標準レース
コルトシフォン
TR-4165

モーヴ **ブライベート**

TR-4073 TR-4473

パーチカル TF-6073 TF-6473



標準レース
コルトシフォン
TR-4165

パープル **ミディアム**

TR-4074 TR-4474

パーチカル TF-6074 TF-6474



標準レース
コルトシフォン
TR-4165

パールブルー **ブライベート**

TR-4075 TR-4475

パーチカル TF-6075 TF-6475



標準レース
コルトシフォン
TR-4165

サルビアブルー **ブライベート**

TR-4076 TR-4476

パーチカル TF-6076 TF-6476



標準レース
コルトシフォン
TR-4165

ネイビーブルー **ミディアム**

TR-4077 TR-4477

パーチカル TF-6077 TF-6477



標準レース
コルトシフォン
TR-4165

サククスブルー **ブライベート**

TR-4078 TR-4478

パーチカル TF-6078 TF-6478



標準レース
コルトシフォン
TR-4165

ライトブルー **ブライベート**

TR-4079 TR-4479

パーチカル TF-6079 TF-6479



標準レース
コルトシフォン
TR-4165

ターコイズブルー **ミディアム**

TR-4080 TR-4480

パーチカル TF-6080 TF-6480

コルト

製品本体価格とは別に物流諸経費を申し受けます。

価格帯
low
A
B
C
D
E
F
G
H
I
J
K
L
M
high

標準タイプ マイテック(プルコード)/マイテックループ(チェーン)/マイテックワンタッチループ(ワンタッチチェーン)

| ウオッシュャブル生地 TR-4041~TR-4080 | | 単位: 円(税別) | | | | |
|----------------------------|-------|-------------|-------------|---------------|-----------------|-----------------|
| 高さ(mm) | 幅(mm) | 300 ~500 | 505 ~800 | 805 ~1,200 | 1,205 ~1,600 | 1,605 ~2,000 |
| 100 ~ 800 | | 12,600 | 14,600 | 16,600 | 18,600 | 20,600 |
| 810 ~ 1,200 | | 13,700 | 16,500 | 18,600 | 20,800 | 23,000 |
| 1,210 ~ 1,600 | | 14,800 | 18,400 | 20,600 | 23,000 | 25,400 |
| 1,610 ~ 2,000 | | 15,900 | 20,300 | 22,600 | 25,200 | 27,800 |
| 2,010 ~ 2,400 | | 17,000 | 22,200 | 24,800 | 27,600 | 30,400 |
| 2,410 ~ 2,800 | | 18,100 | 24,100 | 27,000 | 30,000 | 33,000 |
| 2,810 ~ 3,000 | | 19,200 | 26,000 | 29,200 | 32,400 | 35,600 |
| 3,010 ~ 3,200 | | 19,200 | 26,000 | 29,200 | 32,400 | 35,600 |
| 3,210 ~ 3,600 | | 20,300 | 27,900 | 31,400 | 34,800 | 38,200 |
| 3,610 ~ 4,000 | | 21,400 | 29,800 | 33,600 | 37,200 | 40,800 |
| 4,010 ~ 4,400 | | - | 31,700 | 35,800 | 39,600 | 43,400 |
| 4,410 ~ 4,500 | | - | 33,600 | 38,000 | 42,000 | 46,000 |

| 非ウオッシュャブル生地 TR-4441~TR-4480 | | 単位: 円(税別) | | | | |
|-----------------------------|-------|-------------|-------------|---------------|-----------------|-----------------|
| 高さ(mm) | 幅(mm) | 300 ~500 | 505 ~800 | 805 ~1,200 | 1,205 ~1,600 | 1,605 ~2,000 |
| 100 ~ 800 | | 11,400 | 13,400 | 15,200 | 17,000 | 18,800 |
| 810 ~ 1,200 | | 12,400 | 15,000 | 17,000 | 18,900 | 20,900 |
| 1,210 ~ 1,600 | | 13,400 | 16,600 | 18,800 | 20,800 | 23,000 |
| 1,610 ~ 2,000 | | 14,400 | 18,200 | 20,600 | 22,700 | 25,100 |
| 2,010 ~ 2,400 | | 15,400 | 19,800 | 22,400 | 24,800 | 27,600 |
| 2,410 ~ 2,800 | | 16,400 | 21,400 | 24,200 | 26,900 | 29,700 |
| 2,810 ~ 3,000 | | 17,400 | 23,000 | 26,000 | 29,000 | 31,800 |
| 3,010 ~ 3,200 | | 17,400 | 23,000 | 26,000 | 29,000 | 31,800 |
| 3,210 ~ 3,600 | | 18,400 | 24,600 | 27,800 | 31,100 | 33,900 |
| 3,610 ~ 4,000 | | 19,400 | 26,200 | 29,600 | 33,200 | 36,000 |
| 4,010 ~ 4,400 | | - | 27,800 | 31,400 | 35,300 | 38,100 |
| 4,410 ~ 4,500 | | - | 29,400 | 33,200 | 37,400 | 40,200 |

- マイテック:
青い文字の範囲は製作不可。
幅: 高さ=1:3を限度とします。
- マイテックループ:
全サイズで製作可能。
幅: 高さ=1:8を限度とします。
- マイテックワンタッチループ:
幅310mm以上で製作可能。ただし青い文字の範囲は製作不可。
幅: 高さ=1:3を限度とします。
- ポイントカットの製作可能寸法は、製品幅400~2,000mm、製品高さ600~3,000mmです。
- 幅は5mm単位、高さは10mm単位でオーダーできます。

小窓タイプ マイテック小窓(プルコード)/マイテックループ小窓(チェーン)

| ウオッシュャブル生地 TR-4041~TR-4080 | | 単位: 円(税別) | | | |
|----------------------------|-------|-------------|-------------|-------------|---------------|
| 高さ(mm) | 幅(mm) | 100 ~295 | 300 ~500 | 505 ~800 | 805 ~1,200 |
| 100 ~ 800 | | 10,000 | 12,600 | 14,600 | 16,600 |
| 810 ~ 1,200 | | 11,000 | 13,700 | 16,500 | 18,600 |
| 1,210 ~ 1,600 | | 12,000 | 14,800 | 18,400 | 20,600 |
| 1,610 ~ 2,000 | | 13,000 | 15,900 | 20,300 | 22,600 |
| 2,010 ~ 2,400 | | 14,000 | 17,000 | 22,200 | 24,800 |

| 非ウオッシュャブル生地 TR-4441~TR-4480 | | 単位: 円(税別) | | | |
|-----------------------------|-------|-------------|-------------|-------------|---------------|
| 高さ(mm) | 幅(mm) | 100 ~295 | 300 ~500 | 505 ~800 | 805 ~1,200 |
| 100 ~ 800 | | 9,000 | 11,400 | 13,400 | 15,200 |
| 810 ~ 1,200 | | 10,000 | 12,400 | 15,000 | 17,000 |
| 1,210 ~ 1,600 | | 11,000 | 13,400 | 16,600 | 18,800 |
| 1,610 ~ 2,000 | | 12,000 | 14,400 | 18,200 | 20,600 |
| 2,010 ~ 2,400 | | 13,000 | 15,400 | 19,800 | 22,400 |

- マイテック小窓: 幅200mm以上で製作可能。青い文字の範囲は製作不可。幅: 高さ=1:5を限度とします。
- マイテックループ小窓: 全サイズで製作可能。幅: 高さ=1:10を限度とします。
- ポイントカットの製作可能寸法は、製品幅400~1,200mm、製品高さ600~2,400mmです。(マイテックループ小窓のみ対応)
- 部品カラーはホワイトのみになります。
- 幅は5mm単位、高さは10mm単位でオーダーできます。

ダブルタイプ

ダブルタイプの価格表はP.170-173をご確認ください。

対応機種

(各機種の詳細は別冊ガイドブックにてご確認ください)

| 標準 | 小窓 | | ダブル | | カバータイプ | | | 浴室 | 大型 | 遮光 | 電動 | レーザーカット | | | |
|-------|----------|----------|------------|-------|----------|-----------|----------|--------|-------------|------------|------|---------|--------|---------|----------|
| マイテック | マイテックループ | ワンタッチループ | マイテックループ小窓 | ループ小窓 | ダブルプルコード | ダブルワンチェーン | マイテックデコラ | ループデコラ | ワンタッチループデコラ | 浴室ループワンタッチ | 浴室小窓 | フォルテループ | ループ遮光N | マイテックAT | マイテックシース |
| ● | ● | ● | ● | ● | ● | ● | ● | ● | ● | - | - | - | - | ● | ● |

標準・小窓タイプ

部品カラー

ホワイト ベージュ ブラウン

ラッピングタイプ(標準)

※小窓はホワイトのみになります。

カバータイプ

本体価格+8,000円/台

ホワイト(標準)

ホワイト×木目ライト

ブラウン×木目ダーク

レーザーカットタイプ マイテックシース ▶P.022

本体価格+9,000円/台

選べるポイントカット(コルトオプション) ▶P.084

本体価格+2,000円/台 ※マイテック小窓は非対応

電動タイプ マイテックAT ▶P.198

本体価格+34,800円/台

- ご注意
- 幅・高さが1:5を超える場合は、無理な操作や急な操作をすると、スクリーンがきれいに巻き上がらない場合があります。
 - 製品の特性上やむをえず、巻き上げた時にウエイトバーが斜めになる場合があります。

スクリーンにワンポイントのレーザーカットを施す「ポイントカット」。
窓辺のアクセントにもなり、レーザーカットが生み出す
光と影のコントラストをお楽しみください。

本体価格 +2,000円(税別)

選べる **8** デザイン

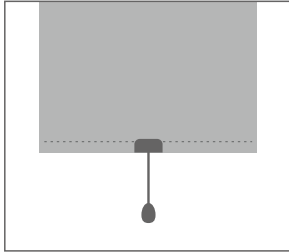

ご指定のない場合

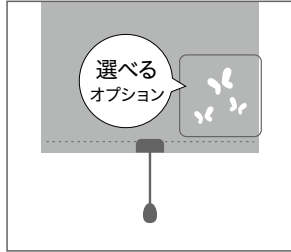

「選べるポイントカット」の場合

- 8パターンの中から好みのデザインをお選びいただけます。
- プルセットとのデザインコーディネートがおすすめです。

対応機種 : マイテック・マイテックループ・
マイテックワンタッチループ・マイテックループ小窓

対応スクリーン : コルト ▶ P.078
コルトシークル ▶ P.098
コルトエコ[遮熱] ▶ P.152

価格 : ロールスクリーン本体価格+2,000円(税別)
制作可能寸法 : 製品幅400~2,000mm、製品高さ600~3,000mm
※マイテックループ小窓の場合は、製品幅400~1,200mm、製品高さ600~2,400mmとなります。

選べるポイントカット

8デザインからお選びください。

リズム感や心地よさが感じられるデザイン。

TYPE 101



マイテック TR-4079 ライトブルー
オプション: ポイントカット TYPE101

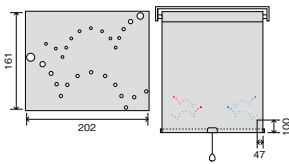

キューブをモチーフとしたシンプルなデザイン。

TYPE 102



マイテック TR-4063 カナリアイエロー
オプション: ポイントカット TYPE102

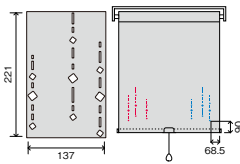

空に舞う蝶の躍動感を感じるデザイン。

TYPE 103



マイテック TR-4070 シェルピンク
オプション: ポイントカット TYPE103

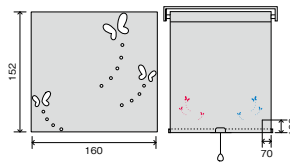

ツリーをモチーフにしたナチュラルなデザイン。

TYPE 104



マイテック TR-4065 アップルグリーン
オプション: ポイントカット TYPE104

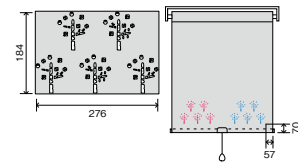

TYPE 201

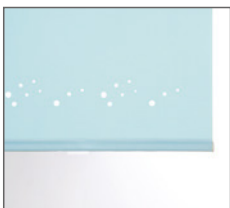

マイテック TR-4079 ライトブルー
オプション: ポイントカット TYPE201

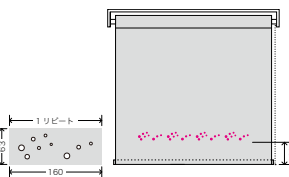

TYPE 202



マイテック TR-4063 カナリアイエロー
オプション: ポイントカット TYPE202

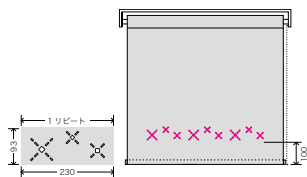

TYPE 203



マイテック TR-4070 シェルピンク
オプション: ポイントカット TYPE203

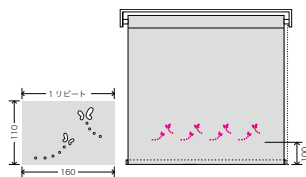

TYPE 204



マイテック TR-4065 アップルグリーン
オプション: ポイントカット TYPE204

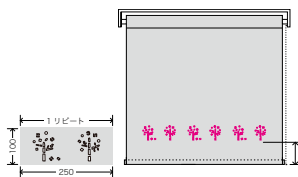

単位: mm

(TYPE101 ~ 104のみ)
柄位置は左側・右側のどちらかをご指定ください。
← 左側柄入れの場合 → 右側柄入れの場合

(TYPE201 ~ 204のみ)
※製品幅によって、入る柄の数が異なります。
[算出方法](スクリーン幅) ÷ 横リピート = リピート数(小数点切り捨て)
※スクリーン幅: マイテック=製品幅-28mm
マイテックループ、マイテックワンタッチループ=製品幅-36mm

ポイントカット価格表

製品本体価格とは別に物流諸経費を申し受けます。

標準タイプ マイテック(フルコード)/マイテックループ(チェーン)/マイテックワンタッチループ(ワンタッチチェーン)

小窓タイプ マイテックループ小窓(チェーン)

コルト + 選べるポイントカット TYPE101~104、201~204 生地サンプル ▶ P.078

| ウォッシュャブル生地 TR-4041~TR-4080 | | 単位：円(税別) | | | | |
|----------------------------|---------------|-------------|-------------|---------------|-----------------|-----------------|
| 高さ(mm) | 幅(mm) | 400 ~500 | 505 ~800 | 805 ~1,200 | 1,205 ~1,600 | 1,605 ~2,000 |
| 600 ~ 800 | | 14,600 | 16,600 | 18,600 | 20,600 | 22,600 |
| | 810 ~ 1,200 | 15,700 | 18,500 | 20,600 | 22,800 | 25,000 |
| | 1,210 ~ 1,600 | 16,800 | 20,400 | 22,600 | 25,000 | 27,400 |
| | 1,610 ~ 2,000 | 17,900 | 22,300 | 24,600 | 27,200 | 29,800 |
| | 2,010 ~ 2,400 | 19,000 | 24,200 | 26,800 | 29,600 | 32,400 |
| | 2,410 ~ 2,800 | 20,100 | 26,100 | 29,000 | 32,000 | 35,000 |
| | 2,810 ~ 3,000 | 21,200 | 28,000 | 31,200 | 34,400 | 37,600 |

| 非ウォッシュャブル生地 TR-4441~TR-4480 | | 単位：円(税別) | | | | |
|-----------------------------|---------------|-------------|-------------|---------------|-----------------|-----------------|
| 高さ(mm) | 幅(mm) | 400 ~500 | 505 ~800 | 805 ~1,200 | 1,205 ~1,600 | 1,605 ~2,000 |
| 600 ~ 800 | | 13,400 | 15,400 | 17,200 | 19,000 | 20,800 |
| | 810 ~ 1,200 | 14,400 | 17,000 | 19,000 | 20,900 | 22,900 |
| | 1,210 ~ 1,600 | 15,400 | 18,600 | 20,800 | 22,800 | 25,000 |
| | 1,610 ~ 2,000 | 16,400 | 20,200 | 22,600 | 24,700 | 27,100 |
| | 2,010 ~ 2,400 | 17,400 | 21,800 | 24,400 | 26,800 | 29,600 |
| | 2,410 ~ 2,800 | 18,400 | 23,400 | 26,200 | 28,900 | 31,700 |
| | 2,810 ~ 3,000 | 19,400 | 25,000 | 28,000 | 31,000 | 33,800 |

コルトシークル + 選べるポイントカット TYPE101~104、201~204 生地サンプル ▶ P.098

| ウォッシュャブル生地 TR-4112~TR-4126 | | 単位：円(税別) | | | | |
|----------------------------|---------------|-------------|-------------|---------------|-----------------|-----------------|
| 高さ(mm) | 幅(mm) | 400 ~500 | 505 ~800 | 805 ~1,200 | 1,205 ~1,600 | 1,605 ~2,000 |
| 600 ~ 800 | | 17,500 | 20,300 | 23,100 | 25,900 | 28,700 |
| | 810 ~ 1,200 | 19,100 | 22,500 | 25,400 | 28,400 | 31,300 |
| | 1,210 ~ 1,600 | 20,700 | 24,700 | 27,700 | 30,900 | 33,900 |
| | 1,610 ~ 2,000 | 22,300 | 26,900 | 30,000 | 33,400 | 36,500 |
| | 2,010 ~ 2,400 | 23,900 | 29,100 | 32,500 | 36,100 | 39,400 |
| | 2,410 ~ 2,800 | 25,500 | 31,300 | 35,000 | 38,800 | 42,300 |
| | 2,810 ~ 3,000 | 27,100 | 33,500 | 37,500 | 41,500 | 45,200 |

| 非ウォッシュャブル生地 TR-4512~TR-4526 | | 単位：円(税別) | | | | |
|-----------------------------|---------------|-------------|-------------|---------------|-----------------|-----------------|
| 高さ(mm) | 幅(mm) | 400 ~500 | 505 ~800 | 805 ~1,200 | 1,205 ~1,600 | 1,605 ~2,000 |
| 600 ~ 800 | | 16,900 | 19,200 | 21,500 | 23,800 | 26,100 |
| | 810 ~ 1,200 | 18,300 | 21,300 | 23,700 | 26,100 | 28,600 |
| | 1,210 ~ 1,600 | 19,700 | 23,400 | 25,900 | 28,400 | 31,100 |
| | 1,610 ~ 2,000 | 21,100 | 25,500 | 28,100 | 30,700 | 33,600 |
| | 2,010 ~ 2,400 | 22,500 | 27,600 | 30,400 | 33,200 | 36,300 |
| | 2,410 ~ 2,800 | 23,900 | 29,700 | 32,700 | 35,700 | 39,000 |
| | 2,810 ~ 3,000 | 25,300 | 31,800 | 35,000 | 38,200 | 41,700 |

コルトエコ[遮熱] + 選べるポイントカット TYPE101~104、201~204 生地サンプル ▶ P.152

| ウォッシュャブル生地 TR-4208~TR-4213 | | 単位：円(税別) | | | | |
|----------------------------|---------------|-------------|-------------|---------------|-----------------|-----------------|
| 高さ(mm) | 幅(mm) | 400 ~500 | 505 ~800 | 805 ~1,200 | 1,205 ~1,600 | 1,605 ~2,000 |
| 600 ~ 800 | | 18,600 | 21,500 | 24,400 | 27,300 | 30,200 |
| | 810 ~ 1,200 | 20,500 | 23,800 | 26,800 | 29,900 | 32,900 |
| | 1,210 ~ 1,600 | 22,400 | 26,100 | 29,200 | 32,500 | 35,600 |
| | 1,610 ~ 2,000 | 24,300 | 28,400 | 31,600 | 35,100 | 38,300 |
| | 2,010 ~ 2,400 | 26,200 | 30,700 | 34,300 | 38,000 | 41,400 |
| | 2,410 ~ 2,800 | 28,100 | 33,000 | 37,000 | 40,900 | 44,500 |
| | 2,810 ~ 3,000 | 30,000 | 35,300 | 39,700 | 43,800 | 47,600 |

| 非ウォッシュャブル生地 TR-4608~TR-4613 | | 単位：円(税別) | | | | |
|-----------------------------|---------------|-------------|-------------|---------------|-----------------|-----------------|
| 高さ(mm) | 幅(mm) | 400 ~500 | 505 ~800 | 805 ~1,200 | 1,205 ~1,600 | 1,605 ~2,000 |
| 600 ~ 800 | | 17,500 | 20,300 | 23,100 | 25,900 | 28,700 |
| | 810 ~ 1,200 | 19,100 | 22,500 | 25,400 | 28,400 | 31,300 |
| | 1,210 ~ 1,600 | 20,700 | 24,700 | 27,700 | 30,900 | 33,900 |
| | 1,610 ~ 2,000 | 22,300 | 26,900 | 30,000 | 33,400 | 36,500 |
| | 2,010 ~ 2,400 | 23,900 | 29,100 | 32,500 | 36,100 | 39,400 |
| | 2,410 ~ 2,800 | 25,500 | 31,300 | 35,000 | 38,800 | 42,300 |
| | 2,810 ~ 3,000 | 27,100 | 33,500 | 37,500 | 41,500 | 45,200 |

コルト、コルトシークル、コルトエコ共通

- マイテック : 青い文字の範囲は製作不可。幅：高さ=1:3を限度とします。
- マイテックループ : 全サイズで製作可能。幅：高さ=1:8を限度とします。
- マイテックワンタッチループ: 青い文字の範囲は製作不可。幅：高さ=1:3を限度とします。
- マイテックループ小窓: □の範囲内で製作可能。幅：高さ=1:10を限度とします。
- 小窓タイプの部品カラーはホワイトのみになります。
- ポイントカットの製作可能寸法は、製品幅400~2,000mm、製品高さ600~3,000mmです。
- 幅は5mm単位、高さは10mm単位でオーダーできます。

ウエイトバー仕様

マイテック標準・小窓



選べるポイントカット ご注文のながれ 詳しいご注文方法はP.229をご確認ください。

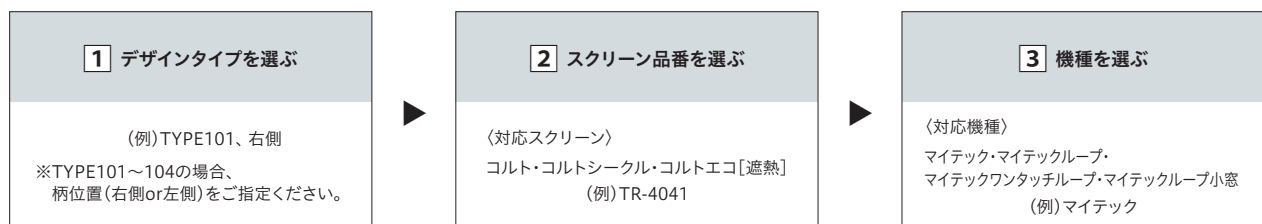

NEW

ベイルクロス



ポリエステル100% F☆☆☆☆

透光度 | 遮光 | プライベート | ミディアム | シースルー



マイテックループ TR-4084(ブラウン) 部品カラー：ホワイト/カーテンレール ヴィンクス22 Bキャップ(ホワイトグレイン&ラテホワイト)

製品本体価格とは別に物流諸経費を申し受けます。

標準タイプ

マイテック(フルコード)/マイテックループ(チェーン)/マイテックワンタッチループ(ワンタッチチェーン)

| TR-4081~TR-4085 | | 単位：円(税別) | | | | |
|-----------------|-------------|-------------|---------------|-----------------|-----------------|--|
| 高さ(mm) \ 幅(mm) | 300 ~500 | 505 ~800 | 805 ~1,200 | 1,205 ~1,600 | 1,605 ~2,000 | |
| 100 ~ 800 | 16,600 | 19,500 | 22,400 | 25,300 | 28,200 | |
| 810 ~ 1,200 | 18,500 | 21,800 | 24,800 | 27,900 | 30,900 | |
| 1,210 ~ 1,600 | 20,400 | 24,100 | 27,200 | 30,500 | 33,600 | |
| 1,610 ~ 2,000 | 22,300 | 26,400 | 29,600 | 33,100 | 36,300 | |
| 2,010 ~ 2,400 | 24,200 | 28,700 | 32,300 | 36,000 | 39,400 | |
| 2,410 ~ 2,800 | 26,100 | 31,000 | 35,000 | 38,900 | 42,500 | |
| 2,810 ~ 3,000 | 28,000 | 33,300 | 37,700 | 41,800 | 45,600 | |
| 3,010 ~ 3,200 | 28,000 | 33,300 | 37,700 | 41,800 | 45,600 | |
| 3,210 ~ 3,600 | 29,900 | 35,600 | 40,400 | 44,700 | 48,700 | |
| 3,610 ~ 4,000 | 31,800 | 37,900 | 43,100 | 47,600 | 51,800 | |
| 4,010 ~ 4,400 | - | 40,200 | 45,800 | 50,500 | 54,900 | |
| 4,410 ~ 4,500 | - | 42,500 | 48,500 | 53,400 | 58,000 | |

- マイテック : 青い文字の範囲は製作不可。幅：高さ=1:3を限度とします。
- マイテックループ : 全サイズで製作可能。幅：高さ=1:8を限度とします。
- マイテックワンタッチループ : 幅310mm以上で製作可能。青い文字の範囲は製作不可。幅：高さ=1:3を限度とします。
- 幅は5mm単位、高さは10mm単位でオーダーできます。

小窓タイプ

マイテック小窓(フルコード)/マイテックループ小窓(チェーン)

| TR-4081~TR-4085 | | 単位：円(税別) | | | |
|-----------------|-------------|-------------|-------------|---------------|--|
| 高さ(mm) \ 幅(mm) | 100 ~295 | 300 ~500 | 505 ~800 | 805 ~1,200 | |
| 100 ~ 800 | 13,400 | 16,600 | 19,500 | 22,400 | |
| 810 ~ 1,200 | 14,800 | 18,500 | 21,800 | 24,800 | |
| 1,210 ~ 1,600 | 16,400 | 20,400 | 24,100 | 27,200 | |
| 1,610 ~ 2,000 | 17,900 | 22,300 | 26,400 | 29,600 | |
| 2,010 ~ 2,400 | 19,400 | 24,200 | 28,700 | 32,300 | |

- マイテック小窓 : 幅200mm以上で製作可能。青い文字の範囲は製作不可。幅：高さ=1:5を限度とします。
- マイテックループ小窓 : 全サイズで製作可能。幅：高さ=1:10を限度とします。
- 部品カラーはホワイトのみになります。
- 幅は5mm単位、高さは10mm単位でオーダーできます。

ダブルタイプ

ダブルタイプの価格表はP.170-173をご確認ください。

Panasonic 撮影協力パナソニック
ペンダントライト/パナソニック
(MODIFY SPHERE サイズ/LG815111BZ Mサイズ/LG815031BZ)



標準レース
コルトシフォン
TR-4165

アンティークホワイト

TR-4081

パーチカル TF-6081

プライベート



標準レース
コルトシフォン
TR-4165

アンティークグレー

TR-4082

パーチカル TF-6082

プライベート

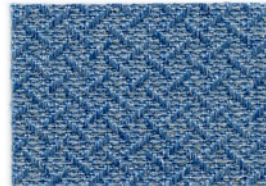

標準レース
コルトシフォン
TR-4165

ブルーグレー

TR-4083

パーチカル TF-6083

プライベート



標準レース
コルトシフォン
TR-4166

ブラウン

TR-4084

パーチカル TF-6084

プライベート



標準レース
コルトシフォン
TR-4165

モスグリーン

TR-4085

パーチカル TF-6085

プライベート

カラーシミュレーション
事例写真をお好みの生地
の色に変換できます。



透過度シミュレーション
夜間の生地の透け感を
確認できます。



対応機種

(各機種の詳細は別冊ガイドブックにてご確認ください)

| 標準 | | 小窓 | | ダブル | | カバータイプ | | | 浴室 | | 大型 | 遮光 | 電動 | レーザーカット | |
|-------|--------------|--------------|-------------|-----------|--------------|---------------|--------------|------------|-----------------|---------------------|----------|-------------|------------|-------------|--------------|
| マイテック | マイテック ループ | ワンタッチ ループ | マイテック 小窓 | ループ 小窓 | ダブル プルコード | ダブル ワンチェーン | マイテック デコラ | ループ デコラ | ワンタッチ ループデコラ | 浴室 ループ・ ワンタッチ | 小窓 浴室 | フォルテ ループ | ループ 遮光N | マイテック AT | マイテック シーズ |
| ● | ● | ● | ● | ● | ● | ● | ● | ● | ● | - | - | - | - | ● | ● |

標準・小窓タイプ

部品カラー

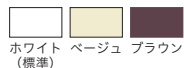

ホワイト ベージュ ブラウン
(標準)
※小窓はホワイトのみになります。

ウエイトバー仕様

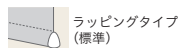

ラッピングタイプ
(標準)

カバータイプ

本体価格+8,000円/台



ホワイト(標準) ホワイト×木目ライト ブラウン×木目ダーク

レーザーカットタイプ

本体価格+9,000円/台



電動タイプ

マイテックAT ▶P.198

本体価格+34,800円/台

ご注意

- 幅・高さ比が1:5を超える場合は、無理な操作や急な操作をすると、スクリーンがきれいに巻き上がらない場合があります。
- 製品の特性上やむをえず、巻き上げた時にウエイトバーが斜めになる場合があります。

NEW

ヘリンボーン



ポリエステル100% F☆☆☆☆

|透過度| 遮光 プライベート ミディアム シースルー



マイテックループ TR-4086(ライトグレー) 部品カラー：ホワイト/カーテンレール ノルディ25 Eキャップ(オーク)

製品本体価格とは別に物流諸経費を申し受けます。

標準タイプ

マイテック(フルコード)/マイテックループ(チェーン)/マイテックワンタッチループ(ワンタッチチェーン)

| TR-4086~TR-4088 | | 単位：円(税別) | | | | |
|-----------------|--------|----------|--------|--------|--------|--|
| 幅(mm) | 300 | 505 | 805 | 1,205 | 1,605 | |
| 高さ(mm) | ~500 | ~800 | ~1,200 | ~1,600 | ~2,000 | |
| 100 ~ 800 | 16,600 | 19,500 | 22,400 | 25,300 | 28,200 | |
| 810 ~ 1,200 | 18,500 | 21,800 | 24,800 | 27,900 | 30,900 | |
| 1,210 ~ 1,600 | 20,400 | 24,100 | 27,200 | 30,500 | 33,600 | |
| 1,610 ~ 2,000 | 22,300 | 26,400 | 29,600 | 33,100 | 36,300 | |
| 2,010 ~ 2,400 | 24,200 | 28,700 | 32,300 | 36,000 | 39,400 | |
| 2,410 ~ 2,800 | 26,100 | 31,000 | 35,000 | 38,900 | 42,500 | |
| 2,810 ~ 3,000 | 28,000 | 33,300 | 37,700 | 41,800 | 45,600 | |

- マイテック : 青い文字の範囲は製作不可。幅・高さ=1:3を限度とします。
- マイテックループ : 全サイズで製作可能。幅・高さ=1:8を限度とします。
- マイテックワンタッチループ : 幅310mm以上で製作可能。青い文字の範囲は製作不可。幅・高さ=1:3を限度とします。
- 幅は5mm単位、高さは10mm単位でオーダーできます。

小窓タイプ

マイテック小窓(フルコード)/マイテックループ小窓(チェーン)

| TR-4086~TR-4088 | | 単位：円(税別) | | | |
|-----------------|--------|----------|--------|--------|--|
| 幅(mm) | 100 | 300 | 505 | 805 | |
| 高さ(mm) | ~295 | ~500 | ~800 | ~1,200 | |
| 100 ~ 800 | 13,400 | 16,600 | 19,500 | 22,400 | |
| 810 ~ 1,200 | 14,800 | 18,500 | 21,800 | 24,800 | |
| 1,210 ~ 1,600 | 16,400 | 20,400 | 24,100 | 27,200 | |
| 1,610 ~ 2,000 | 17,900 | 22,300 | 26,400 | 29,600 | |
| 2,010 ~ 2,400 | 19,400 | 24,200 | 28,700 | 32,300 | |

- マイテック小窓 : 幅200mm以上で製作可能。青い文字の範囲は製作不可。幅・高さ=1:5を限度とします。
- マイテックループ小窓 : 全サイズで製作可能。幅・高さ=1:10を限度とします。
- 部品カラーはホワイトのみになります。
- 幅は5mm単位、高さは10mm単位でオーダーできます。

ダブルタイプ

ダブルタイプの価格表はP.170-173をご確認ください。

撮影協力/マスターウォール アカセ木工



00 a s t e r 00 l

ソファ/マスターウォール アカセ木工(PORO ソファ/PRSO-2S160-WN)
サイドテーブル/マスターウォール アカセ木工(UT6 コーヒーテーブル/UT6-WN)



標準レース
コルトシフォン
TR-4165
プライベート

ライトグレー

TR-4086

パーテカル TF-6086

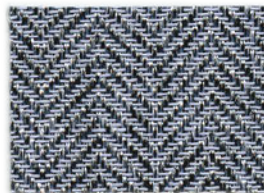

標準レース
コルトシフォン
TR-4165
ミディアム

パープル

TR-4087

パーテカル TF-6087

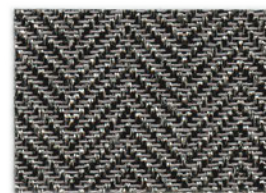

標準レース
コルトシフォン
TR-4165
ミディアム

チャコール

TR-4088

パーテカル TF-6088

カラーシミュレーション
事例写真をお好みの生地
の色に変換できます。



透過度シミュレーション
夜間の生地の透け感を
確認できます。



対応機種

(各機種の詳細は別冊ガイドブックにてご確認ください)

| | 標準 | | 小窓 | | ダブル | | カバータイプ | | | 浴室 | | 大型 | 遮光 | 電動 | レーザーカット |
|-------|--------------|--------------|-------------|-----------|--------------|---------------|--------------|------------|-----------------|---------------------|----------|-------------|------------|-------------|--------------|
| マイテック | マイテック ループ | ワンタッチ ループ | マイテック 小窓 | ループ 小窓 | ダブル プルコード | ダブル ワンチェーン | マイテック デコラ | ループ デコラ | ワンタッチ ループデコラ | 浴室 ループ・ ワンタッチ | 小窓 浴室 | フォルテ ループ | ループ 遮光N | マイテック AT | マイテック シーズ |
| ● | ● | ● | ● | ● | ● | ● | ● | ● | ● | - | - | - | - | ● | ● |

標準・小窓タイプ

部品カラー

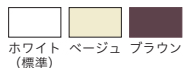

ホワイト ベージュ ブラウン
(標準)
※小窓はホワイトのみになります。

ウエイトバー仕様

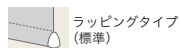

ラッピングタイプ
(標準)

カバータイプ

本体価格+8,000円/台



ホワイト(標準) ホワイト×木目ライト ブラウン×木目ダーク
※カバータイプの製作可能高さは2,800mmまでとなります。

レーザーカットタイプ

本体価格+9,000円/台



電動タイプ

マイテックAT ▶P.198

本体価格+34,800円/台

ご注意

- 幅・高さ比が1:5を超える場合は、無理な操作や急な操作をすると、スクリーンがきれいに巻き上がらない場合があります。
- 製品の特性上やむをえず、巻き上げた時にウエイトバーが斜めになる場合があります。

トリアスプレーン

マイテックループ TR-4096(ダークネイビー) 部品カラー：ホワイト

製品本体価格とは別に物流諸経費を申し受けます。

標準タイプ

マイテック(フルコード)/マイテックループ(チェーン)/マイテックワンタッチループ(ワンタッチチェーン)

| TR-4089~TR-4096 | | 単位：円(税別) | | | | | | |
|-----------------|--------|-------------|-------------|---------------|-----------------|-----------------|-----------------|-----------------|
| 幅(mm) | 高さ(mm) | 300 ~500 | 505 ~800 | 805 ~1,200 | 1,205 ~1,600 | 1,605 ~2,000 | 2,005 ~2,400 | 2,405 ~2,700 |
| 100 ~ 800 | | 16,600 | 19,500 | 22,400 | 25,300 | 28,200 | 34,000 | 36,900 |
| 810 ~ 1,200 | | 18,500 | 21,800 | 24,800 | 27,900 | 30,900 | 37,900 | 41,100 |
| 1,210 ~ 1,600 | | 20,400 | 24,100 | 27,200 | 30,500 | 33,600 | 41,800 | 45,300 |
| 1,610 ~ 2,000 | | 22,300 | 26,400 | 29,600 | 33,100 | 36,300 | 45,700 | 49,500 |
| 2,010 ~ 2,400 | | 24,200 | 28,700 | 32,300 | 36,000 | 39,400 | 49,600 | 53,700 |
| 2,410 ~ 2,800 | | 26,100 | 31,000 | 35,000 | 38,900 | 42,500 | 53,500 | 57,900 |
| 2,810 ~ 3,000 | | 28,000 | 33,300 | 37,700 | 41,800 | 45,600 | 57,400 | 62,100 |
| 3,010 ~ 3,200 | | 28,000 | 33,300 | 37,700 | 41,800 | 45,600 | - | - |
| 3,210 ~ 3,600 | | 29,900 | 35,600 | 40,400 | 44,700 | 48,700 | - | - |
| 3,610 ~ 4,000 | | 31,800 | 37,900 | 43,100 | 47,600 | 51,800 | - | - |
| 4,010 ~ 4,400 | | - | 40,200 | 45,800 | 50,500 | 54,900 | - | - |
| 4,410 ~ 4,500 | | - | 42,500 | 48,500 | 53,400 | 58,000 | - | - |

- マイテック : 青い文字の範囲は製作不可。幅：高さ=1：3を限度とします。
- マイテックループ : 全サイズで製作可能。幅：高さ=1：8を限度とします。
- マイテックワンタッチループ : □の範囲内の幅310mm以上で製作可能。幅：高さ=1：3を限度とします。
- 幅は5mm単位、高さは10mm単位でオーダーできます。

小窓タイプ

マイテック小窓(フルコード)/マイテックループ小窓(チェーン)

| TR-4089~TR-4096 | | 単位：円(税別) | | | |
|-----------------|--------|-------------|-------------|-------------|---------------|
| 幅(mm) | 高さ(mm) | 100 ~295 | 300 ~500 | 505 ~800 | 805 ~1,200 |
| 100 ~ 800 | | 13,400 | 16,600 | 19,500 | 22,400 |
| 810 ~ 1,200 | | 14,800 | 18,500 | 21,800 | 24,800 |
| 1,210 ~ 1,600 | | 16,400 | 20,400 | 24,100 | 27,200 |
| 1,610 ~ 2,000 | | 17,900 | 22,300 | 26,400 | 29,600 |
| 2,010 ~ 2,400 | | 19,400 | 24,200 | 28,700 | 32,300 |

- マイテック小窓 : 幅200mm以上で製作可能。青い文字の範囲は製作不可。幅：高さ=1：5を限度とします。
- マイテックループ小窓 : 全サイズで製作可能。幅：高さ=1：10を限度とします。
- 部品カラーはホワイトのみになります。
- 幅は5mm単位、高さは10mm単位でオーダーできます。

ダブルタイプ

ダブルタイプの価格表はP.170-173をご確認ください。

カラーシミュレーション
事例写真をお好みの生地
の色に変換できます。



透過度シミュレーション
夜間の生地の透け感を
確認できます。



標準レース
コルトシフォン
TR-4165

ホワイト

ミディアム

TR-4089

パーチカル TF-6089



標準レース
コルトシフォン
TR-4165

アイボリー

ミディアム

TR-4090

パーチカル TF-6090



標準レース
コルトシフォン
TR-4165

ベージュ

ミディアム

TR-4091

パーチカル TF-6091



標準レース
コルトシフォン
TR-4165

ピンク

ミディアム

TR-4092

パーチカル TF-6092



標準レース
コルトシフォン
TR-4165

ウォームベージュ

ミディアム

TR-4093

パーチカル TF-6093



標準レース
コルトシフォン
TR-4165

グレーベージュ

ミディアム

TR-4094

パーチカル TF-6094



標準レース
コルトシフォン
TR-4166

ダークブラウン

ミディアム

TR-4095

パーチカル TF-6095

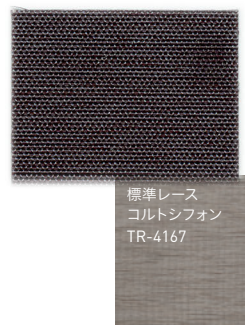

標準レース
コルトシフォン
TR-4167

ダークネイビー

ミディアム

TR-4096

パーチカル TF-6096

遮熱性能

詳細は別冊ガイドブックP.047をご確認ください。

遮熱性能[夏] 日射熱取得率 η : 0.28 (トリアスプレーン TR-4089(ホワイト)の場合) ※ η (イータ)の数値が小さいほど遮熱性能が高いです

【ガラスだけの場合】

複層ガラス窓 $\eta=0.64$

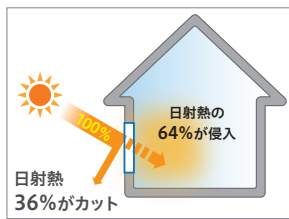

【ロールスクリーンを付けた場合】

複層ガラス窓 + ロールスクリーン $\eta=0.28$
(TR-4089)

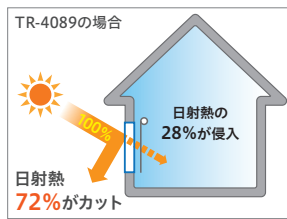

●光学特性算出条件

JIS R3106「板ガラス類の透過率・反射率放射率・日射熱取得率の試験方法」及びJIS A5759「建築窓ガラス用フィルム」に準じ、分光光度計による測定値から算出。

※赤外線算出は波長領域:780~2100nm

●日射熱取得率算出条件

JIS A2103「窓及びドアの熱性能・日射熱取得率の計算」に準拠し一般複層ガラス窓と遮蔽物を組み合わせた際の夏期日射熱取得率を算出。一般複層ガラス窓は一般複層ガラス3+A6+3mmとアルミ樹脂複合サッシの構成。

対応機種

(各機種の詳細は別冊ガイドブックにてご確認ください)

| | 標準 | | 小窓 | | ダブル | | カバータイプ | | | 浴室 | | 大型 | 遮光 | 電動 | レーザーカット |
|-------|--------------|--------------|-------------|-----------|--------------|---------------|--------------|------------|-----------------|--------------------|----------|-------------|------------|-------------|--------------|
| マイテック | マイテック ループ | ワンタッチ ループ | マイテック 小窓 | ループ 小窓 | ダブル ブルコード | ダブル ワンチェーン | マイテック デコラ | ループ デコラ | ワンタッチ ループデコラ | 浴室 ループ ワンタッチ | 小窓 浴室 | フォルテ ループ | ループ 遮光N | マイテック AT | マイテック シース |
| | ● | ● | ● | ● | ● | ● | ● | ● | ● | - | - | - | - | ● | - |

標準・小窓タイプ

部品カラー



※小窓はホワイトのみになります。

ウエイトバー仕様



カバータイプ

本体価格+8,000円/台



ホワイト(標準) ホワイト×木目ライト ブラウン×木目ダーク

電動タイプ

マイテックAT ▶P.198

本体価格+34,800円/台

ご注意

- 幅・高さ比が1:5を超える場合は、無理な操作や急な操作をすると、スクリーンがきれいに巻き上がらない場合があります。
- 製品の特性上やむをえず、巻き上げた時にウエイトバーが斜めになる場合があります。

NEW

ルノプレーン 抗ウイルス



ポリエステル100% F☆☆☆☆

透過度 | 遮光 プライベート ミディアム シースルー



マイテックループ TR-4239(グレーアイボリー) 部品カラー：ホワイト

製品本体価格とは別に物流諸経費を申し受けます。

標準タイプ

マイテック(フルコード) / マイテックループ(チェーン) / マイテックワンタッチループ(ワンタッチチェーン)

| TR-4238~TR-4243 | | 単位：円(税別) | | | | |
|-----------------|--------|----------|--------|--------|--------|--|
| 幅(mm) | 300 | 505 | 805 | 1,205 | 1,605 | |
| 高さ(mm) | ~500 | ~800 | ~1,200 | ~1,600 | ~2,000 | |
| 100 ~ 800 | 18,200 | 21,300 | 24,400 | 27,500 | 30,600 | |
| 810 ~ 1,200 | 20,400 | 23,700 | 26,900 | 30,200 | 33,400 | |
| 1,210 ~ 1,600 | 22,600 | 26,100 | 29,400 | 32,900 | 36,200 | |
| 1,610 ~ 2,000 | 24,800 | 28,500 | 31,900 | 35,600 | 39,000 | |
| 2,010 ~ 2,400 | 27,000 | 30,900 | 35,000 | 38,900 | 42,500 | |
| 2,410 ~ 2,800 | 29,200 | 33,300 | 38,100 | 42,200 | 46,000 | |
| 2,810 ~ 3,000 | - | 35,700 | 41,200 | 45,500 | 49,500 | |

- マイテック : 青い文字の範囲は製作不可。幅・高さ=1:3を限度とします。
- マイテックループ : 全サイズで製作可能。幅・高さ=1:5を限度とします。
- マイテックワンタッチループ : 幅310mm以上で製作可能。青い文字の範囲は製作不可。幅・高さ=1:3を限度とします。
- 幅は5mm単位、高さは10mm単位でオーダーできます。



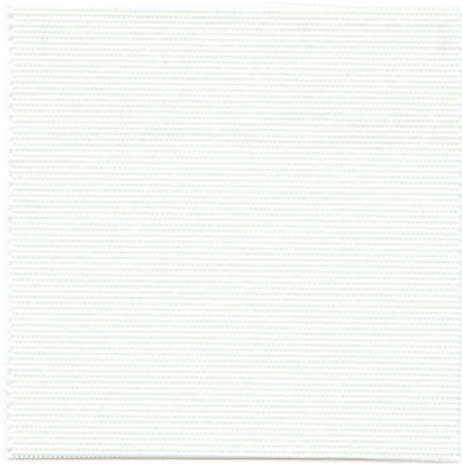

ホワイト
TR-4238



グレーアイボリー
TR-4239

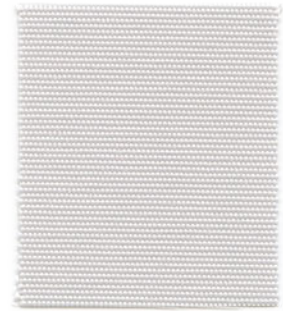

ライトグレー
TR-4240

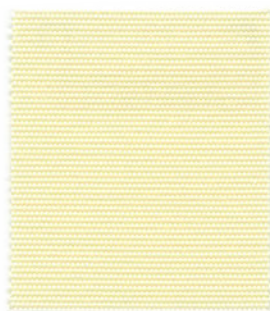

イエローアイボリー
TR-4241

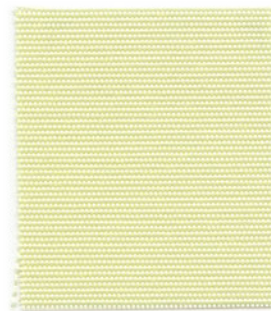

ペールグリーン
TR-4242



ピンクベージュ
TR-4243

抗ウイルス加工



抗ウイルス加工
(繊維上の特定のウイルスの数を減少させます。)

認証番号 UK14815
一般社団法人繊維評価技術協議会
剤名：有機系(第四アンモニウム塩)
東レ株式会社

△注意

- ・抗ウイルス加工は、病気の治療や予防を目的とするものではありません。
- ・抗ウイルス性試験は、ウイルス株：ATCC VR-1679(エンベロープ有)を25℃で2時間放置して実施しています。
- ・抗ウイルス加工は、ウイルスの働きを抑制するものではありません。

おすすめの使用方法

ルノプレーン抗ウイルスは、繊維上の特定のウイルスの数を減少させる抗ウイルス加工を施してあるため、以下の場所におすすめです。

住宅

医療施設

介護施設

店舗

オフィス

文教施設
(学校・保育園等)

対応機種

(各機種の詳細は別冊ガイドブックにてご確認ください)

| 標準 | | | 小窓 | | ダブル | | カバータイプ | | | 浴室 | | 大型 | 遮光 | 電動 | レーザーカット |
|-------|----------|----------|---------|-------|----------|-----------|----------|--------|-------------|-------------|------|---------|--------|---------|----------|
| マイテック | マイテックループ | ワンタッチループ | マイテック小窓 | ループ小窓 | ダブルフルコード | ダブルワンチェーン | マイテックデコラ | ループデコラ | ワンタッチループデコラ | 浴室ループ・ワンタッチ | 小窓浴室 | フォルテループ | ループ遮光N | マイテックAT | マイテックシース |
| ● | ● | ● | - | - | - | - | - | - | - | - | - | - | - | - | - |

標準

部品カラー

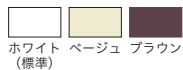

ウエイトバー仕様



ホワイト
(標準)

ベージュ

ブラウン

ラッピング
タイプ(標準)

BLACK OUT

遮光



遮光 1 級・2 級のスクリーンが充実

光を遮るレベルが高い遮光 1 級・2 級の
ラインナップが豊富になりました。



NEW ルノファブ遮光

柔らかな生地感で
裏面もきれいな仕上がりに。

遮光1級 遮光2級



NEW スリム BC

薄さにこだわったバックコート。
巻径もコンパクトに納まります。

遮光1級

| 遮光 1 級 | 遮光1級の5段階分類 | | 遮光率99.99%以上の遮光1級は「人の表情が識別できないレベル」の暗さを担保していますが、人の視覚は非常に敏感で、わずかな光も捉えることができるためNIFではNIF法（特許第5437308号）に基づき遮光1級を更に5段階に分類し表記しております。 | |
|--|--------------|-------------|--|---|
| 遮光 2 級 | 表記 | 目視度合 (イメージ) | 状態説明 | |
| 人の顔あるいは表情がわかるレベル (遮光率)99.80%以上、99.99%未満 | 遮光 1 級 (A++) | | 生地からほとんど光を感じません。 | ◆NIF法(特許 第5437308号) 暗室内の電照パネル上に遮光1級のカーテンなどの試験体をかざし、全体的な光の透過の見え方、光漏れの有無や多寡を目視で判定し、光を遮蔽する度合により区分します。 ※NIFは(一社)日本インテリア協会の略称です。 |
| | 遮光 1 級 (A+) | | 生地からわずかに光を感じます。 | |
| | 遮光 1 級 (A) | | 生地から光を感じるが、生地の織り組織や色は分かりません。 | |
| | 遮光 1 級 (B) | | 生地から光を感じ、生地の織り組織や色も分かります。 | |
| 人の表情はわかるが、事務作業には暗いレベル (遮光率)99.40%以上、99.80%未満 | 遮光 1 級 (C) | | 生地全体は薄明く見えるが、人の表情が識別できない暗さです。 | |

デザインから選ぶ

フラットでシンプル



| | |
|-------------------------|--|
| NEW スリムBC ▶ P.108 | |
| ルノプレーンBC ▶ P.110 | |
| セラレーII ▶ P.112 | |
| ジーア遮熱 ▶ P.114 | |

織り感を楽しむ



| | |
|---------------------------|--|
| NEW ルノファブ遮光 ▶ P.094 | |
| コルトシークル ▶ P.098 | |
| ツイード ▶ P.102 | |
| ニーム ▶ P.104 | |
| プレート ▶ P.106 | |

NEW

ルノファブ遮光



ポリエステル100% F☆☆☆☆

透過度 | 遮光 プライベート ミディアム シースルー



BLACK OUT
遮光

撮影協力/コイズミ照明

094

KOIZUMI

スタンドライト/コイズミ照明(AT 49288L)

マイテックルーブデコラ TR-4108(モスグリーン) 部品カラー：ブラウン×木目ダーク



標準レース
コルトシフォン
TR-4165

ホワイト

TR-4097

バーチカル TF-6097

遮光2級

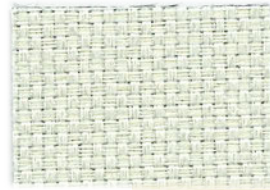

標準レース
コルトシフォン
TR-4165

オフホワイト

TR-4098

バーチカル TF-6098

遮光2級



標準レース
コルトシフォン
TR-4165

ピンクベージュ

TR-4099

バーチカル TF-6099

遮光2級

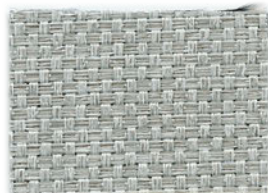

標準レース
コルトシフォン
TR-4165

ライトグレー

TR-4100

バーチカル TF-6100

遮光1級(C)



標準レース
コルトシフォン
TR-4165

ライトベージュ

TR-4101

バーチカル TF-6101

遮光2級



標準レース
コルトシフォン
TR-4165

アッシュブラウン

TR-4102

バーチカル TF-6102

遮光1級(C)



標準レース
コルトシフォン
TR-4165

チャコールグレー

TR-4103

バーチカル TF-6103

遮光1級(C)



標準レース
コルトシフォン
TR-4166

ダークブラウン

TR-4104

バーチカル TF-6104

遮光1級(C)



標準レース
コルトシフォン
TR-4167

ソフトブラック

TR-4105

バーチカル TF-6105

遮光1級(B)

カラーシミュレーション
事例写真をお好みの生地
の色に変換できます。



透過度シミュレーション
夜間の生地の透け感を
確認できます。





マイテックループ TR-4101(ライトベージュ) /
カーテンレール ノルディ25 Eキャップ(オーク)



標準レース
コルトシフォン
TR-4165

マスタード

遮光2級

TR-4106

パーチカル TF-6106



標準レース
コルトシフォン
TR-4165

ビスタチオ

遮光1級(C)

TR-4107

パーチカル TF-6107



標準レース
コルトシフォン
TR-4165

モスグリーン

遮光1級(C)

TR-4108

パーチカル TF-6108



標準レース
コルトシフォン
TR-4165

ブルーグリーン

遮光1級(C)

TR-4109

パーチカル TF-6109



標準レース
コルトシフォン
TR-4165

インディゴブルー

遮光1級(B)

TR-4110

パーチカル TF-6110



標準レース
コルトシフォン
TR-4165

ディープブルー

遮光1級(B)

TR-4111

パーチカル TF-6111

NEW

ルノファブ遮光

製品本体価格とは別に物流諸経費を申し受けます。

価格帯
low
A
B
C
D
E
F
G
H
I
J
K
L
M
high

標準タイプ マイテック(フルコード)/マイテックループ(チェーン)/マイテックワンタッチループ(ワンタッチチェーン)

| ウオッシュャブル生地 TR-4097~TR-4111 | | 単位:円(税別) | | | | | | |
|----------------------------|-------------|-------------|-------------|---------------|-----------------|-----------------|-----------------|-----------------|
| 幅(mm) | 高さ(mm) | 300 ~500 | 505 ~800 | 805 ~1,200 | 1,205 ~1,600 | 1,605 ~2,000 | 2,005 ~2,400 | 2,405 ~2,700 |
| 100~800 | 100~800 | 16,600 | 19,500 | 22,400 | 25,300 | 28,200 | 36,800 | 40,000 |
| 810~1,200 | 810~1,200 | 18,500 | 21,800 | 24,800 | 27,900 | 30,900 | 41,000 | 44,500 |
| 1,210~1,600 | 1,210~1,600 | 20,400 | 24,100 | 27,200 | 30,500 | 33,600 | 45,200 | 49,000 |
| 1,610~2,000 | 1,610~2,000 | 22,300 | 26,400 | 29,600 | 33,100 | 36,300 | 49,400 | 53,500 |
| 2,010~2,400 | 2,010~2,400 | 24,200 | 28,700 | 32,300 | 36,000 | 39,400 | 53,600 | 58,000 |
| 2,410~2,800 | 2,410~2,800 | 26,100 | 31,000 | 35,000 | 38,900 | 42,500 | 57,800 | 62,500 |
| 2,810~3,000 | 2,810~3,000 | 28,000 | 33,300 | 37,700 | 41,800 | 45,600 | 62,000 | 67,000 |
| 3,010~3,200 | 3,010~3,200 | 28,000 | 33,300 | 37,700 | 41,800 | 45,600 | - | - |
| 3,210~3,600 | 3,210~3,600 | 29,900 | 35,600 | 40,400 | 44,700 | 48,700 | - | - |
| 3,610~4,000 | 3,610~4,000 | 31,800 | 37,900 | 43,100 | 47,600 | 51,800 | - | - |
| 4,010~4,400 | 4,010~4,400 | - | 40,200 | 45,800 | 50,500 | 54,900 | - | - |
| 4,410~4,500 | 4,410~4,500 | - | 42,500 | 48,500 | 53,400 | 58,000 | - | - |

- マイテック: 青い文字の範囲は製作不可。幅: 高さ=1:3を限度とします。
- マイテックループ: 全サイズで製作可能。幅: 高さ=1:8を限度とします。
- マイテックワンタッチループ: □の範囲内の幅310mm以上で製作可能。幅: 高さ=1:3を限度とします。
- 幅は5mm単位、高さは10mm単位でオーダーできます。

ダブルタイプ

ダブルタイプの価格表はP.170-173をご確認ください。

遮光

日射しを遮り、まぶしさを防ぎます。サンルームや西日の強い部屋、寝室の窓に適しています。(直射日光は防ぎますが、構造上完全な遮光はできませんので、写真の現像、焼き付け等を行う暗室には向きません)

◆NIF法(特許 第5437308号)
暗室内の電照パネル上に遮光1級のカーテンなどの試験体をかざし、全体的な光の透過の見え方、光漏れの有無や多寡を目視で判定し、光を遮蔽する度合により区分します。

※NIFは(一社)日本インテリア協会の略称です。

詳細はP.020をご覧ください

| 遮光 1 級 | 遮光 2 級 | 遮光 3 級 |
|-----------------------------------|--|---|
| 人の顔の表情が識別できないレベル (遮光率)99.99%以上 | 人の顔あるいは表情がわかるレベル (遮光率)99.80%以上、99.99%未満 | 人の表情はわかるが、事務作業には暗いレベル (遮光率)99.40%以上、99.80%未満 |

遮光1級の5段階分類 NIF法(特許 第5437308号)

| 表記 | 目視度合(イメージ) | 状態説明 |
|-----------|------------|--------------------------------|
| 遮光1級(A++) | | 生地からほとんど光を感じません。 |
| 遮光1級(A+) | | 生地からわずかに光を感じます。 |
| 遮光1級(A) | | 生地から光を感じるが、生地の織り組織や色は分かりません。 |
| 遮光1級(B) | | 生地から光を感じ、生地の織り組織や色も分かります。 |
| 遮光1級(C) | | 生地全体は薄明るく見えるが、人の表情が識別できない暗さです。 |

対応機種

(各機種の詳細は別冊ガイドブックにてご確認ください)

| 標準 | 小窓 | | ダブル | | カバータイプ | | | 浴室 | 大型 | 遮光 | 電動 | レーザーカット | | | |
|-------|----------|----------|---------|-------|----------|-----------|----------|--------|-------------|------------|------|---------|--------|---------|----------|
| マイテック | マイテックループ | ワンタッチループ | マイテック小窓 | ループ小窓 | ダブルフルコード | ダブルワンチェーン | マイテックデコラ | ループデコラ | ワンタッチループデコラ | 浴室ループワンタッチ | 小窓浴室 | フォルテループ | ループ遮光N | マイテックAT | マイテックシーズ |
| ● | ● | ● | - | - | ● | ● | ● | ● | ● | - | - | - | - | ● | ● |

標準タイプ

部品カラー

ホワイト ベージュ ブラウン

ラッピングタイプ(標準)

※幅2,405mm以上の場合はホワイトのみになります。

カバータイプ

本体価格+8,000円/台

ホワイト(標準) ホワイト×木目ライト ブラウン×木目ダーク

※カバータイプの製作可能高さは2,500mmまでとなります。

レーザーカットタイプ

マイテックシーズ ▶P.022

本体価格+9,000円/台

電動タイプ

マイテックAT ▶P.198

本体価格+34,800円/台

- ご注意
- 幅・高さ比が1:5を超える場合は、無理な操作や急な操作をすると、スクリーンがきれいに巻き上がらない場合があります。
 - 製品の特性上やむをえず、巻き上げた時にウエイトバーが斜めになる場合があります。

コルトシークル

コルトシークル



TR-4112

TR-4126



ポリエステル100% F☆☆☆☆

透過度 | 遮光 | プライベート | ミディアム | シースルー



マイテック TR-4114(カフェオレ) 部品カラー：ホワイト



標準レース
コルトシフォン
TR-4165

ホワイト

遮光3級

TR-4112 TR-4512

パーチカル TF-6112 TF-6512



標準レース
コルトシフォン
TR-4165

アイボリー

遮光3級

TR-4113 TR-4513

パーチカル TF-6113 TF-6513



標準レース
コルトシフォン
TR-4166

カフェオレ

遮光3級

TR-4114 TR-4514

パーチカル TF-6114 TF-6514



標準レース
コルトシフォン
TR-4167

アンバー

遮光2級

TR-4115 TR-4515

パーチカル TF-6115 TF-6515



標準レース
コルトシフォン
TR-4166

アッシュグレー

遮光2級

TR-4116 TR-4516

パーチカル TF-6116 TF-6516



標準レース
コルトシフォン
TR-4168

ブラウン

遮光2級

TR-4117 TR-4517

パーチカル TF-6117 TF-6517



標準レース
コルトシフォン
TR-4166

マホガニーブラウン

遮光2級

TR-4118 TR-4518

パーチカル TF-6118 TF-6518



標準レース
コルトシフォン
TR-4167

ダークブラウン

遮光2級

TR-4119 TR-4519

パーチカル TF-6119 TF-6519



標準レース
コルトシフォン
TR-4168

チェリーブラウン

遮光2級

TR-4120 TR-4520

パーチカル TF-6120 TF-6520

カラーシミュレーション
事例写真をお好みの生地
の色に変換できます。



透過度シミュレーション
夜間の生地の透け感を
確認できます。



※青い文字の品番はウォッシュアップル品番です。



標準レース
コルトシフォン
TR-4165

クロームイエロー

遮光3級

TR-4121 TR-4521

バーチカル TF-6121 TF-6521

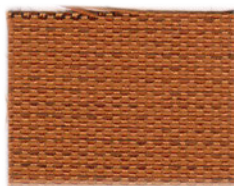

標準レース
コルトシフォン
TR-4165

クロームオレンジ

遮光2級

TR-4122 TR-4522

バーチカル TF-6122 TF-6522



標準レース
コルトシフォン
TR-4165

カーマイン

遮光2級

TR-4123 TR-4523

バーチカル TF-6123 TF-6523

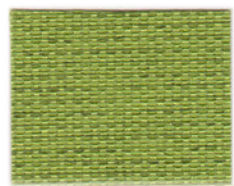

標準レース
コルトシフォン
TR-4165

アップルグリーン

遮光2級

TR-4124 TR-4524

バーチカル TF-6124 TF-6524



標準レース
コルトシフォン
TR-4165

ターコイズブルー

遮光2級

TR-4125 TR-4525

バーチカル TF-6125 TF-6525



標準レース
コルトシフォン
TR-4165

ネイビーブルー

遮光2級

TR-4126 TR-4526

バーチカル TF-6126 TF-6526

コルトシークル

製品本体価格とは別に物流諸経費を申し受けます。

価格帯
low
A
B
C
D
E
F
G
H
I
J
K
L
M
high

標準タイプ マイテック(フルコード)/マイテックループ(チェーン)/マイテックワンタッチループ(ワンタッチチェーン)

| ウオッシュャブル生地 TR-4112~TR-4126 | | 単位: 円(税別) | | | | |
|----------------------------|---------------|-------------|-------------|---------------|-----------------|-----------------|
| 幅(mm) | 高さ(mm) | 300 ~500 | 505 ~800 | 805 ~1,200 | 1,205 ~1,600 | 1,605 ~2,000 |
| 100 ~ 800 | 100 ~ 800 | 15,500 | 18,300 | 21,100 | 23,900 | 26,700 |
| 810 ~ 1,200 | 810 ~ 1,200 | 17,100 | 20,500 | 23,400 | 26,400 | 29,300 |
| 1,210 ~ 1,600 | 1,210 ~ 1,600 | 18,700 | 22,700 | 25,700 | 28,900 | 31,900 |
| 1,610 ~ 2,000 | 1,610 ~ 2,000 | 20,300 | 24,900 | 28,000 | 31,400 | 34,500 |
| 2,010 ~ 2,400 | 2,010 ~ 2,400 | 21,900 | 27,100 | 30,500 | 34,100 | 37,400 |
| 2,410 ~ 2,800 | 2,410 ~ 2,800 | 23,500 | 29,300 | 33,000 | 36,800 | 40,300 |
| 2,810 ~ 3,000 | 2,810 ~ 3,000 | 25,100 | 31,500 | 35,500 | 39,500 | 43,200 |
| 3,010 ~ 3,200 | 3,010 ~ 3,200 | 25,100 | 31,500 | 35,500 | 39,500 | 43,200 |
| 3,210 ~ 3,600 | 3,210 ~ 3,600 | 26,700 | 33,700 | 38,000 | 42,200 | 46,100 |
| 3,610 ~ 4,000 | 3,610 ~ 4,000 | 28,300 | 35,900 | 40,500 | 44,900 | 49,000 |
| 4,010 ~ 4,400 | 4,010 ~ 4,400 | - | 38,100 | 43,000 | 47,600 | 51,900 |
| 4,410 ~ 4,500 | 4,410 ~ 4,500 | - | 40,300 | 45,500 | 50,300 | 54,800 |

| 非ウオッシュャブル生地 TR-4512~TR-4526 | | 単位: 円(税別) | | | | |
|-----------------------------|---------------|-------------|-------------|---------------|-----------------|-----------------|
| 幅(mm) | 高さ(mm) | 300 ~500 | 505 ~800 | 805 ~1,200 | 1,205 ~1,600 | 1,605 ~2,000 |
| 100 ~ 800 | 100 ~ 800 | 14,900 | 17,200 | 19,500 | 21,800 | 24,100 |
| 810 ~ 1,200 | 810 ~ 1,200 | 16,300 | 19,300 | 21,700 | 24,100 | 26,600 |
| 1,210 ~ 1,600 | 1,210 ~ 1,600 | 17,700 | 21,400 | 23,900 | 26,400 | 29,100 |
| 1,610 ~ 2,000 | 1,610 ~ 2,000 | 19,100 | 23,500 | 26,100 | 28,700 | 31,600 |
| 2,010 ~ 2,400 | 2,010 ~ 2,400 | 20,500 | 25,600 | 28,400 | 31,200 | 34,300 |
| 2,410 ~ 2,800 | 2,410 ~ 2,800 | 21,900 | 27,700 | 30,700 | 33,700 | 37,000 |
| 2,810 ~ 3,000 | 2,810 ~ 3,000 | 23,300 | 29,800 | 33,000 | 36,200 | 39,700 |
| 3,010 ~ 3,200 | 3,010 ~ 3,200 | 23,300 | 29,800 | 33,000 | 36,200 | 39,700 |
| 3,210 ~ 3,600 | 3,210 ~ 3,600 | 24,700 | 31,900 | 35,300 | 38,700 | 42,400 |
| 3,610 ~ 4,000 | 3,610 ~ 4,000 | 26,100 | 34,000 | 37,600 | 41,200 | 45,100 |
| 4,010 ~ 4,400 | 4,010 ~ 4,400 | - | 36,100 | 39,900 | 43,700 | 47,800 |
| 4,410 ~ 4,500 | 4,410 ~ 4,500 | - | 38,200 | 42,200 | 46,200 | 50,500 |

- マイテック:
青い文字の範囲は製作不可。
幅: 高さ=1:3を限度とします。
- マイテックループ:
全サイズで製作可能。
幅: 高さ=1:8を限度とします。
- マイテックワンタッチループ:
幅310mm以上で製作可能。青い文字の範囲は製作不可。幅: 高さ=1:3を限度とします。
- ポイントカットの製作可能寸法は、製品幅400~2,000mm、製品高さ600~3,000mmです。
- 幅は5mm単位、高さは10mm単位でオーダーできます。

小窓タイプ マイテックループ小窓(チェーン)

| ウオッシュャブル生地 TR-4112~TR-4126 | | 単位: 円(税別) | | | |
|----------------------------|---------------|-------------|-------------|-------------|---------------|
| 幅(mm) | 高さ(mm) | 100 ~295 | 300 ~500 | 505 ~800 | 805 ~1,200 |
| 100 ~ 800 | 100 ~ 800 | 11,500 | 15,500 | 18,300 | 21,100 |
| 810 ~ 1,200 | 810 ~ 1,200 | 13,000 | 17,100 | 20,500 | 23,400 |
| 1,210 ~ 1,600 | 1,210 ~ 1,600 | 14,500 | 18,700 | 22,700 | 25,700 |
| 1,610 ~ 2,000 | 1,610 ~ 2,000 | 16,000 | 20,300 | 24,900 | 28,000 |
| 2,010 ~ 2,400 | 2,010 ~ 2,400 | 17,500 | 21,900 | 27,100 | 30,500 |

| 非ウオッシュャブル生地 TR-4512~TR-4526 | | 単位: 円(税別) | | | |
|-----------------------------|---------------|-------------|-------------|-------------|---------------|
| 幅(mm) | 高さ(mm) | 100 ~295 | 300 ~500 | 505 ~800 | 805 ~1,200 |
| 100 ~ 800 | 100 ~ 800 | 11,000 | 14,900 | 17,200 | 19,500 |
| 810 ~ 1,200 | 810 ~ 1,200 | 12,500 | 16,300 | 19,300 | 21,700 |
| 1,210 ~ 1,600 | 1,210 ~ 1,600 | 14,000 | 17,700 | 21,400 | 23,900 |
| 1,610 ~ 2,000 | 1,610 ~ 2,000 | 15,000 | 19,100 | 23,500 | 26,100 |
| 2,010 ~ 2,400 | 2,010 ~ 2,400 | 16,000 | 20,500 | 25,600 | 28,400 |

- 製作可能寸法は、幅: 高さ=1:10を限度とします。
- ポイントカットの製作可能寸法は、製品幅400~1,200mm、製品高さ600~2,400mmです。
- 部品カラーはホワイトのみになります。
- 幅は5mm単位、高さは10mm単位でオーダーできます。

ダブルタイプ

ダブルタイプの価格表はP.170-173をご確認ください。

対応機種

(各機種の詳細は別冊ガイドブックにてご確認ください)

| 標準 | 小窓 | | ダブル | | カバータイプ | | | 浴室 | 大型 | 遮光 | 電動 | レーザーカット | | | |
|-------|----------|----------|------------|-------|----------|-----------|----------|--------|-------------|------------|------|---------|--------|---------|----------|
| マイテック | マイテックループ | ワンタッチループ | マイテックループ小窓 | ループ小窓 | ダブルフルコード | ダブルワンチェーン | マイテックデコラ | ループデコラ | ワンタッチループデコラ | 浴室ループワンタッチ | 小窓浴室 | フォルテループ | ループ遮光N | マイテックAT | マイテックシーズ |
| ● | ● | ● | - | ● | ● | ● | ● | ● | ● | - | - | - | - | ● | ● |

標準・小窓タイプ

部品カラー

ホワイト ベージュ ブラウン

ラッピングタイプ(標準)

※小窓はホワイトのみになります。

カバータイプ

本体価格+8,000円/台

ホワイト(標準)

ホワイト×木目ライト

ブラウン×木目ダーク

レーザーカットタイプ マイテックシーズ ▶P.022

本体価格+9,000円/台

選べるポイントカット(コルトオプション) ▶P.084

本体価格+2,000円/台

電動タイプ マイテックAT ▶P.198

本体価格+34,800円/台

- ご注意
- 幅・高さが1:5を超える場合は、無理な操作や急な操作をすると、スクリーンがきれいに巻き上がらない場合があります。
 - 製品の特性上やむをえず、巻き上げた時にウエイトバーが斜めになる場合があります。

ツイード

ポリエステル100% F☆☆☆☆
透過度 | 遮光 | プライベート | ミディアム | シースルー



マイテックループ TR-4133(ライムグリーン) 部品カラー：ホワイト

製品本体価格とは別に物流諸経費を申し受けます。

標準タイプ

マイテック(フルコード)/マイテックループ(チェーン)/マイテックワンタッチループ(ワンタッチチェーン)

| TR-4127~TR-4134 | | 単位：円(税別) | | | | |
|-----------------|--------|-------------|-------------|---------------|-----------------|-----------------|
| 幅(mm) | 高さ(mm) | 300 ~500 | 505 ~800 | 805 ~1,200 | 1,205 ~1,600 | 1,605 ~2,000 |
| 100 ~ 800 | | 16,600 | 19,500 | 22,400 | 25,300 | 28,200 |
| 810 ~ 1,200 | | 18,500 | 21,800 | 24,800 | 27,900 | 30,900 |
| 1,210 ~ 1,600 | | 20,400 | 24,100 | 27,200 | 30,500 | 33,600 |
| 1,610 ~ 2,000 | | 22,300 | 26,400 | 29,600 | 33,100 | 36,300 |
| 2,010 ~ 2,400 | | 24,200 | 28,700 | 32,300 | 36,000 | 39,400 |
| 2,410 ~ 2,800 | | 26,100 | 31,000 | 35,000 | 38,900 | 42,500 |
| 2,810 ~ 3,000 | | 28,000 | 33,300 | 37,700 | 41,800 | 45,600 |
| 3,010 ~ 3,200 | | 28,000 | 33,300 | 37,700 | 41,800 | 45,600 |
| 3,210 ~ 3,600 | | 29,900 | 35,600 | 40,400 | 44,700 | 48,700 |
| 3,610 ~ 4,000 | | 31,800 | 37,900 | 43,100 | 47,600 | 51,800 |
| 4,010 ~ 4,400 | | - | 40,200 | 45,800 | 50,500 | 54,900 |
| 4,410 ~ 4,500 | | - | 42,500 | 48,500 | 53,400 | 58,000 |

- マイテック : 青い文字の範囲は製作不可。幅：高さ=1:3を限度とします。
- マイテックループ : 全サイズで製作可能。幅：高さ=1:8を限度とします。
- マイテックワンタッチループ : 幅310mm以上で製作可能。青い文字の範囲は製作不可。幅：高さ=1:3を限度とします。
- 幅は5mm単位、高さは10mm単位でオーダーできます。

小窓タイプ

マイテックループ小窓(チェーン)

| TR-4127~TR-4134 | | 単位：円(税別) | | | |
|-----------------|--------|-------------|-------------|-------------|---------------|
| 幅(mm) | 高さ(mm) | 100 ~295 | 300 ~500 | 505 ~800 | 805 ~1,200 |
| 100 ~ 800 | | 13,400 | 16,600 | 19,500 | 22,400 |
| 810 ~ 1,200 | | 14,800 | 18,500 | 21,800 | 24,800 |
| 1,210 ~ 1,600 | | 16,400 | 20,400 | 24,100 | 27,200 |
| 1,610 ~ 2,000 | | 17,900 | 22,300 | 26,400 | 29,600 |
| 2,010 ~ 2,400 | | 19,400 | 24,200 | 28,700 | 32,300 |

- 製作可能寸法は、幅：高さ=1:10を限度とします。
- 部品カラーはホワイトのみになります。
- 幅は5mm単位、高さは10mm単位でオーダーできます。

ダブルタイプ

ダブルタイプの価格表はP.170-173をご確認ください。



標準レース
コルトシフォン
TR-4165

ライトベージュ
TR-4127
パーチカル TF-6127

遮光3級

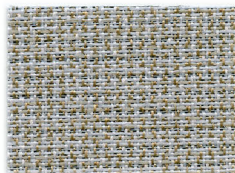

標準レース
コルトシフォン
TR-4165

ライトグレー
TR-4128
パーチカル TF-6128

遮光3級

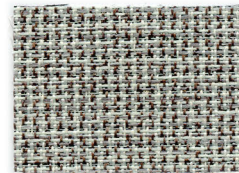

標準レース
コルトシフォン
TR-4165

グレー
TR-4129
パーチカル TF-6129

遮光3級

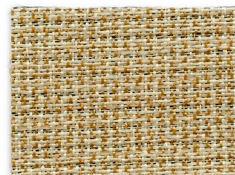

標準レース
コルトシフォン
TR-4165

パールブラウン
TR-4130
パーチカル TF-6130

遮光3級

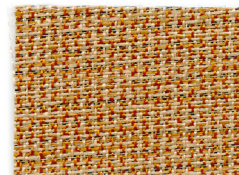

標準レース
コルトシフォン
TR-4165

クロームオレンジ
TR-4131
パーチカル TF-6131

遮光3級

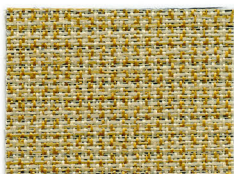

標準レース
コルトシフォン
TR-4165

カーキ
TR-4132
パーチカル TF-6132

遮光3級

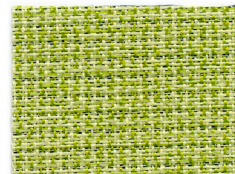

標準レース
コルトシフォン
TR-4165

ライムグリーン
TR-4133
パーチカル TF-6133

遮光3級



標準レース
コルトシフォン
TR-4166

ダークブラウン
TR-4134
パーチカル TF-6134

遮光2級

カラーシミュレーション
事例写真をお好みの生地
の色に変換できます。



透過度シミュレーション
夜間の生地の色を
確認できます。



対応機種

(各機種の詳細は別冊ガイドブックにてご確認ください)

| | 標準 | | 小窓 | | ダブル | | カバータイプ | | | 浴室 | | 大型 | 遮光 | 電動 | レーザーカット |
|--|--------------|--------------|-------------|-----------|--------------|---------------|--------------|------------|-----------------|---------------------|----------|-------------|------------|-------------|--------------|
| | マイテック ループ | ワンタッチ ループ | マイテック 小窓 | ループ 小窓 | ダブル ブルコード | ダブル ワンチェーン | マイテック デコラ | ループ デコラ | ワンタッチ ループデコラ | 浴室 ループ・ ワンタッチ | 小窓 浴室 | フォルテ ループ | ループ 遮光N | マイテック AT | マイテック シーズ |
| | ● | ● | - | ● | ● | ● | ● | ● | ● | - | - | - | - | ● | ● |

標準タイプ

部品カラー

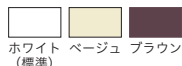

※小窓はホワイトのみになります。

ウエイトバー仕様



ラッピングタイプ
(標準)

カバータイプ

本体価格+8,000円/台



ホワイト(標準) ホワイト×木目ライト ブラウン×木目ダーク

レーザーカットタイプ

本体価格+9,000円/台



電動タイプ

マイテックAT ▶P.198

本体価格+34,800円/台

ご注意

- 幅・高さ比が1:5を超える場合は、無理な操作や急な操作をすると、スクリーンがきれいに巻き上がらない場合があります。
- 製品の特性上やむをえず、巻き上げた時にウエイトバーが斜めになる場合があります。



マイテックループ TR-4135(アッシュブルー) 部品カラー：ホワイト

製品本体価格とは別に物流諸経費を申し受けます。

標準タイプ

マイテック(フルコード)/マイテックループ(チェーン)/マイテックワンタッチループ(ワンタッチチェーン)

| TR-4135~TR-4138 | | 単位：円(税別) | | | | |
|-----------------|--------|-------------|-------------|---------------|-----------------|-----------------|
| 幅(mm) | 高さ(mm) | 300 ~500 | 505 ~800 | 805 ~1,200 | 1,205 ~1,600 | 1,605 ~2,000 |
| 100 ~ 800 | | 18,200 | 21,300 | 24,400 | 27,500 | 30,600 |
| 810 ~ 1,200 | | 20,400 | 23,700 | 26,900 | 30,200 | 33,400 |
| 1,210 ~ 1,600 | | 22,600 | 26,100 | 29,400 | 32,900 | 36,200 |
| 1,610 ~ 2,000 | | 24,800 | 28,500 | 31,900 | 35,600 | 39,000 |
| 2,010 ~ 2,400 | | 27,000 | 30,900 | 35,000 | 38,900 | 42,500 |
| 2,410 ~ 2,800 | | 29,200 | 33,300 | 38,100 | 42,200 | 46,000 |
| 2,810 ~ 3,000 | | 31,400 | 35,700 | 41,200 | 45,500 | 49,500 |
| 3,010 ~ 3,200 | | 31,400 | 35,700 | 41,200 | 45,500 | 49,500 |
| 3,210 ~ 3,600 | | 33,600 | 38,100 | 44,300 | 48,800 | 53,000 |
| 3,610 ~ 4,000 | | 35,800 | 40,500 | 47,400 | 52,100 | 56,500 |
| 4,010 ~ 4,400 | | - | 42,900 | 50,500 | 55,400 | 60,000 |
| 4,410 ~ 4,500 | | - | 45,300 | 53,600 | 58,700 | 63,500 |

- マイテック : 青い文字の範囲は製作不可。幅：高さ=1:3を限度とします。
- マイテックループ : 全サイズで製作可能。幅：高さ=1:8を限度とします。
- マイテックワンタッチループ : 幅310mm以上で製作可能。青い文字の範囲は製作不可。幅：高さ=1:3を限度とします。
- 幅は5mm単位、高さは10mm単位でオーダーできます。

小窓タイプ

マイテック小窓(フルコード)/マイテックループ小窓(チェーン)

| TR-4135~TR-4138 | | 単位：円(税別) | | | |
|-----------------|--------|-------------|-------------|-------------|---------------|
| 幅(mm) | 高さ(mm) | 100 ~295 | 300 ~500 | 505 ~800 | 805 ~1,200 |
| 100 ~ 800 | | 15,400 | 18,200 | 21,300 | 24,400 |
| 810 ~ 1,200 | | 17,100 | 20,400 | 23,700 | 26,900 |
| 1,210 ~ 1,600 | | 18,300 | 22,600 | 26,100 | 29,400 |
| 1,610 ~ 2,000 | | 20,100 | 24,800 | 28,500 | 31,900 |
| 2,010 ~ 2,400 | | 22,400 | 27,000 | 30,900 | 35,000 |

- マイテック小窓 : 幅200mm以上で製作可能。青い文字の範囲は製作不可。幅：高さ=1:5を限度とします。
- マイテックループ小窓 : 全サイズで製作可能。幅：高さ=1:10を限度とします。
- 部品カラーはホワイトのみになります。
- 幅は5mm単位、高さは10mm単位でオーダーできます。

ダブルタイプ

ダブルタイプの価格表はP.170-173をご確認ください。

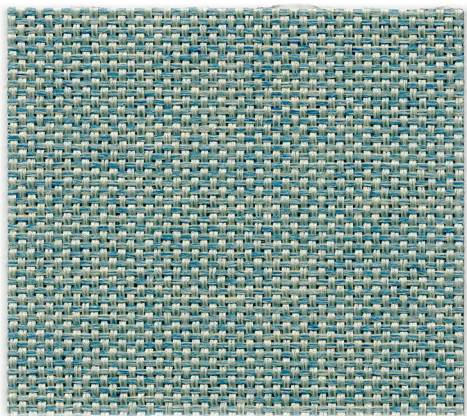

標準レース
コルトシフォン
TR-4165

アッシュブルー

TR-4135

パーチカル TF-6135

遮光2級

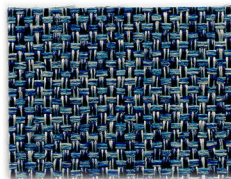

標準レース
コルトシフォン
TR-4165

デニムブルー

TR-4136

パーチカル TF-6136

遮光2級

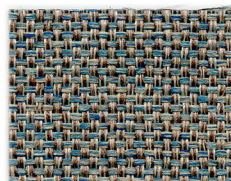

標準レース
コルトシフォン
TR-4165

グレーミックス

TR-4137

パーチカル TF-6137

遮光2級

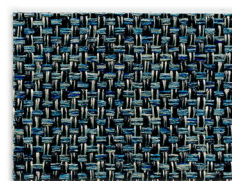

標準レース
コルトシフォン
TR-4165

ダークブルー

TR-4138

パーチカル TF-6138

遮光2級

カラーシミュレーション
事例写真をお好みの生地
の色に変換できます。



透過度シミュレーション
夜間の生地への透け感を
確認できます。



対応機種

(各機種の詳細は別冊ガイドブックにてご確認ください)

| | 標準 | | 小窓 | | ダブル | | カバータイプ | | | 浴室 | | 大型 | 遮光 | 電動 | レーザーカット |
|--|--------------|--------------|-------------|-----------|--------------|---------------|--------------|------------|-----------------|---------------------|----------|-------------|------------|-------------|--------------|
| | マイテック ループ | ワンタッチ ループ | マイテック 小窓 | ループ 小窓 | ダブル フルコード | ダブル ワンチェーン | マイテック デコラ | ループ デコラ | ワンタッチ ループデコラ | 浴室 ループ・ ワンタッチ | 小窓 浴室 | フォルテ ループ | ループ 遮光N | マイテック AT | マイテック シーズ |
| | ● | ● | ● | ● | ● | ● | ● | ● | ● | - | - | - | - | ● | ● |

標準タイプ

部品カラー

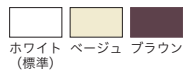

※小窓はホワイトのみになります。

ウエイトバー仕様

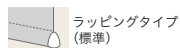

ラッピングタイプ (標準)

カバータイプ

本体価格+8,000円/台



ホワイト(標準) ホワイト×木目ライト ブラウン×木目ダーク

レーザーカットタイプ

本体価格+9,000円/台



電動タイプ

マイテックAT ▶P.198

本体価格+34,800円/台

ご注意

- 幅・高さ比が1:5を超える場合は、無理な操作や急な操作をすると、スクリーンがきれいに巻き上がらない場合があります。
- 製品の特性上やむをえず、巻き上げた時にウエイトバーが斜めになる場合があります。

プレート

ポリエステル100% F☆☆☆☆
透過度 | 遮光 プライベート ミディアム シースルー



マイテックループ TR-4140(ベージュ) 部品カラー：ホワイト

製品本体価格とは別に物流諸経費を申し受けます。

標準タイプ

マイテック(フルコード)/マイテックループ(チェーン)/マイテックワンタッチループ(ワンタッチチェーン)

| TR-4139~TR-4144 | | 単位：円(税別) | | | | | | |
|-----------------|--------|-------------|-------------|---------------|-----------------|-----------------|-----------------|-----------------|
| 幅(mm) | 高さ(mm) | 300 ~500 | 505 ~800 | 805 ~1,200 | 1,205 ~1,600 | 1,605 ~2,000 | 2,005 ~2,400 | 2,405 ~2,700 |
| 100 ~ 800 | | 18,600 | 21,900 | 25,200 | 28,500 | 31,800 | 38,400 | 41,700 |
| 810 ~ 1,200 | | 20,900 | 24,400 | 27,900 | 31,400 | 34,900 | 42,900 | 46,600 |
| 1,210 ~ 1,600 | | 23,200 | 26,900 | 30,600 | 34,300 | 38,000 | 47,400 | 51,500 |
| 1,610 ~ 2,000 | | — | 29,400 | 33,300 | 37,200 | 41,100 | 51,900 | 56,400 |
| 2,010 ~ 2,400 | | — | 31,900 | 36,700 | 40,800 | 44,900 | 57,100 | 62,000 |
| 2,410 ~ 2,800 | | — | — | 40,100 | 44,400 | 48,700 | 62,300 | 67,600 |
| 2,810 ~ 3,000 | | — | — | 43,500 | 48,000 | 52,500 | 67,500 | 73,200 |
| 3,010 ~ 3,200 | | — | — | 43,500 | 48,000 | 52,500 | — | — |
| 3,210 ~ 3,500 | | — | — | 46,900 | 51,600 | 56,300 | — | — |

- マイテック : 青い文字の範囲は製作不可。幅・高さ=1:3を限度とします。
- マイテックループ : 全サイズで製作可能。幅・高さ=1:3を限度とします。
- マイテックワンタッチループ : □の範囲内の幅310mm以上で製作可能。幅・高さ=1:3を限度とします。
- 幅は5mm単位、高さは10mm単位でオーダーできます。

小窓タイプ

マイテック小窓(フルコード)/マイテックループ小窓(チェーン)

| TR-4139~TR-4144 | | 単位：円(税別) | | | |
|-----------------|--------|-------------|-------------|-------------|---------------|
| 幅(mm) | 高さ(mm) | 100 ~295 | 300 ~500 | 505 ~800 | 805 ~1,200 |
| 100 ~ 800 | | 16,800 | 18,600 | 21,900 | 25,200 |
| 810 ~ 1,200 | | 18,400 | 20,900 | 24,400 | 27,900 |
| 1,210 ~ 1,600 | | 19,600 | 23,200 | 26,900 | 30,600 |
| 1,610 ~ 2,000 | | — | 25,500 | 29,400 | 33,300 |
| 2,010 ~ 2,400 | | — | 27,800 | 31,900 | 36,700 |

- マイテック小窓 : 幅200mm以上で製作可能。青い文字の範囲は製作不可。幅・高さ=1:5を限度とします。
- マイテックループ小窓 : 全サイズで製作可能。幅・高さ=1:5を限度とします。
- 部品カラーはホワイトのみになります。
- 幅は5mm単位、高さは10mm単位でオーダーできます。

ダブルタイプ

ダブルタイプの価格表はP.170-173をご確認ください。

カラーシミュレーション
事例写真をお好みの生地
の色に変換できます。



透過度シミュレーション
夜間の生地の透け感を
確認できます。



ライトベージュ
標準レース
コルトシフォン
TR-4165
遮光3級

TR-4139



ベージュ
標準レース
コルトシフォン
TR-4165
遮光2級

TR-4140



アッシュオレンジ
標準レース
コルトシフォン
TR-4165
遮光3級

TR-4141



グレー
標準レース
コルトシフォン
TR-4165
遮光2級

TR-4142



アッシュブラウン
標準レース
コルトシフォン
TR-4166
遮光2級

TR-4143



チャコール
標準レース
コルトシフォン
TR-4167
遮光1級(C)

TR-4144

遮光

詳細はP.020をご覧ください

遮光1級の5段階分類 NIF法(特許 第5437308号)



日射しを遮り、まぶしさを防ぎます。
サンルームや西日の強い部屋、寝室の窓に
適しています。
(直射日光は防ぎますが、構造上完全な遮光
はできませんので、写真の現像、焼き付け
等を行う暗室には向きません)

◆NIF法(特許 第5437308号)

暗室内の電照パネル上に遮光1級のカーテンなどの試験
体をかざし、全体的な光の透過の見え方、光漏れの有無や
多寡を目視で判定し、光を遮蔽する度合により区分します。
※NIFは(一社)日本インテリア協会の略称です。

遮光1級

人の顔の表情が識別できないレベル
(遮光率)99.99%以上

遮光2級

人の顔あるいは表情がわかるレベル
(遮光率)99.80%以上、99.99%未満

遮光3級

人の表情はわかるが、事務作業には暗いレベル
(遮光率)99.40%以上、99.80%未満

| 表記 | 目視度合 (イメージ) | 状態説明 |
|---------------|----------------|------------------------------------|
| 遮光1級 (A++) | | 生地からほとんど光を感じません。 |
| 遮光1級 (A+) | | 生地からわずかに光を感じます。 |
| 遮光1級 (A) | | 生地から光を感じるが、生地の織り組織や色は分 かりません。 |
| 遮光1級 (B) | | 生地から光を感じ、生地の織り組織や色も分か ります。 |
| 遮光1級 (C) | | 生地全体は薄明るく見えるが、人の表情が識別 できない暗さです。 |

対応機種

(各機種の詳細は別冊ガイドブックにてご確認ください)

| | 標準 | | 小窓 | | ダブル | | カバータイプ | | | 浴室 | | 大型 | 遮光 | 電動 | レーザーカット |
|--|--------------|--------------|-------------|-----------|--------------|---------------|--------------|------------|-----------------|--------------------|----------|-------------|------------|-------------|--------------|
| | マイテック ループ | ワンタッチ ループ | マイテック 小窓 | ループ 小窓 | ダブル フルコード | ダブル ワンチェーン | マイテック デコラ | ループ デコラ | ワンタッチ ループデコラ | 浴室 ループ ワンタッチ | 小窓 浴室 | フォルテ ループ | ループ 遮光N | マイテック AT | マイテック シーズ |
| | ● | ● | ● | ● | ● | ● | ● | ● | ● | ● | - | - | - | ● | ● |

標準タイプ

部品カラー

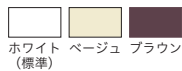

ホワイト(標準) ベージュ ブラウン

※小窓はホワイトのみに なります。

ウエイトバー仕様



ラッピングタイプ(標準)

カバータイプ

本体価格+8,000円/台



ホワイト(標準) ホワイト×木目ライト ブラウン×木目ダーク

レーザーカットタイプ

本体価格+9,000円/台



電動タイプ

マイテックAT ▶P.198

本体価格+34,800円/台

ご注意

- 幅・高さ比が1:5を超える場合は、無理な操作や急な操作をすると、スクリーンがきれいに巻き上がらない場合があります。
- 製品の特性上やむをえず、巻き上げた時にウエイトバーが斜めになる場合があります。

NEW

スリム BC



ポリエステル100% 裏面:アクリルコーティング F☆☆☆☆

透過度 | 遮光 プライベート ミディアム シースルー



マイテックループ遮光N TR-4147(ブルーグレー) 部品カラー:ブラック

製品本体価格とは別に物流諸経費を申し受けます。

標準タイプ

マイテック(フルコード)/マイテックループ(チェーン)/マイテックワンタッチループ(ワンタッチチェーン)

| TR-4145~TR-4149 | | 単位:円(税別) | | | | |
|-----------------|--------|----------|--------|--------|---------------|--|
| 幅(mm) | 300 | 505 | 805 | 1,205 | 1,605 | |
| 高さ(mm) | ~500 | ~800 | ~1,200 | ~1,600 | ~2,000 | |
| 100 ~ 800 | 22,100 | 25,900 | 29,700 | 33,500 | 37,300 | |
| 810 ~ 1,200 | 25,200 | 29,300 | 33,600 | 37,600 | 41,600 | |
| 1,210 ~ 1,600 | 28,300 | 32,700 | 37,500 | 41,700 | 45,900 | |
| 1,610 ~ 2,000 | — | 36,100 | 41,400 | 45,800 | 50,200 | |
| 2,010 ~ 2,400 | — | 39,500 | 45,300 | 50,300 | 54,900 | |
| 2,410 ~ 2,500 | — | — | 49,200 | 54,800 | 59,600 | |

- マイテック : 全サイズで製作可能。幅:高さ=1:3を限度とします。
- マイテックループ : 全サイズで製作可能。幅:高さ=1:3を限度とします。
- マイテックワンタッチループ : 幅310mm以上で製作可能。幅:高さ=1:3を限度とします。
- 幅は5mm単位、高さは10mm単位でオーダーできます。

ダブルタイプ

ダブルタイプの価格表はP.170-173をご確認ください。

透過度シミュレーション
夜間の生地の透け感を
確認できます。



ホワイト
標準レース
コルトシフォン
TR-4145
遮光1級(B)



ベージュ
標準レース
コルトシフォン
TR-4146
遮光1級(A)



ブルーグレー
標準レース
コルトシフォン
TR-4147
遮光1級(A)



ブラウン
標準レース
コルトシフォン
TR-4148
遮光1級(A++)



ダークネイビー
標準レース
コルトシフォン
TR-4149
遮光1級(A++)

遮光

詳細はP.020をご覧ください

遮光1級の5段階分類 NIF法(特許 第5437308号)



日射しを遮り、まぶしさを防ぎます。
サンルームや西日の強い部屋、寝室の窓に
適しています。
(直射日光は防ぎますが、構造上完全な遮光
はできませんので、写真の現像、焼き付け
等を行う暗室には向きません)

◆NIF法(特許 第5437308号)

暗室内の電照パネル上に遮光1級のカーテンなどの試験
体をかざし、全体的な光の透過の見え方、光漏れの有無や
多寡を目視で判定し、光を遮蔽する度合により区分します。
※NIFは(一社)日本インテリア協会の略称です。

遮光1級

人の顔の表情が識別できないレベル
(遮光率)99.99%以上

遮光2級

人の顔あるいは表情がわかるレベル
(遮光率)99.80%以上、99.99%未満

遮光3級

人の表情はわかるが、事務作業には暗いレベル
(遮光率)99.40%以上、99.80%未満

| 表記 | 目視度合 (イメージ) | 状態説明 |
|---------------|----------------|------------------------------------|
| 遮光1級 (A++) | | 生地からほとんど光を感じません。 |
| 遮光1級 (A+) | | 生地からわずかに光を感じます。 |
| 遮光1級 (A) | | 生地から光を感じるが、生地の織り組織や色は分 かりません。 |
| 遮光1級 (B) | | 生地から光を感じ、生地の織り組織や色も分か ります。 |
| 遮光1級 (C) | | 生地全体は薄明るく見えるが、人の表情が識別 できない暗さです。 |

対応機種

(各機種の詳細は別冊ガイドブックにてご確認ください)

| | 標準 | | 小窓 | | ダブル | | カバータイプ | | | 浴室 | | 大型 | 遮光 | 電動 | レーザーカット |
|--|--------------|--------------|-------------|-----------|--------------|---------------|--------------|------------|-----------------|--------------------|----------|-------------|------------|-------------|--------------|
| | マイテック ループ | ワンタッチ ループ | マイテック 小窓 | ループ 小窓 | ダブル プルコード | ダブル ワンチェーン | マイテック デコラ | ループ デコラ | ワンタッチ ループデコラ | 浴室 ループ ワンタッチ | 小窓 浴室 | フォルテ ループ | ループ 遮光N | マイテック AT | マイテック シーズ |
| | ● | ● | - | - | ● | ● | ● | ● | ● | - | - | - | ● | ● | - |

標準タイプ

部品カラー

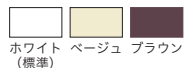

ホワイト(標準) ベージュ ブラウン

ウエイトバー仕様

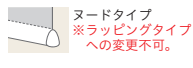

ノードタイプ
※ラッピングタイプ
への変更不可。

カバータイプ

本体価格+8,000円/台



ホワイト(標準) ホワイト×木目ライト ブラウン×木目ダーク

オプション

スクリーン表裏逆仕様・逆巻仕様への変更不可。

遮光タイプ マイテックループ遮光N ▶ガイドブックP.041

電動タイプ マイテックAT ▶P.198

価格はお問い合わせください。

本体価格+34,800円/台

ご注意

●製品の特性上やむをえず、巻き上げた時にウエイトバーが斜めになる場合があります。

ルノプレーン BC

 ポリエステル100% 裏面:アクリルコーティング F☆☆☆☆
 |透過度| 遮光 プライベート ミディアム シースルー



マイテックループ TR-4153(ダークグレー) 部品カラー:ホワイト

製品本体価格とは別に物流諸経費を申し受けます。

標準タイプ

マイテックループ(チェーン)

| TR-4150~TR-4154 | | 単位:円(税別) | | | | | | |
|-----------------|-------------|----------|--------|--------|--------|---------------|--------|--------|
| 幅(mm) | 高さ(mm) | 450 | 505 | 805 | 1,205 | 1,605 | 2,005 | 2,405 |
| | 100~800 | 22,100 | 25,900 | 29,700 | 33,500 | 37,300 | 44,600 | 48,300 |
| | 810~1,200 | 25,200 | 29,300 | 33,600 | 37,600 | 41,600 | 51,100 | 55,200 |
| | 1,210~1,600 | 28,300 | 32,700 | 37,500 | 41,700 | 45,900 | 57,600 | 62,100 |
| | 1,610~2,000 | 31,400 | 36,100 | 41,400 | 45,800 | 50,200 | 64,100 | 69,000 |
| | 2,010~2,400 | 34,500 | 39,500 | 45,300 | 50,300 | 54,900 | 70,600 | 75,900 |
| | 2,410~2,800 | 37,600 | 42,900 | 49,200 | 54,800 | 59,600 | - | - |
| | 2,810~3,000 | - | 46,300 | 53,100 | 59,300 | 64,300 | - | - |

- マイテックループ :全サイズで製作可能。幅:高さ=1:5を限度とします。
- 幅は5mm単位、高さは10mm単位でオーダーできます。

大型窓用タイプ

フォルテループ(コード)

| TR-4150~TR-4154 | | 単位:円(税別) | | | |
|-----------------|-------------|----------|---------|---------------|---------|
| 幅(mm) | 高さ(mm) | 900 | 1,205 | 1,605 | 2,005 |
| | 500~800 | 46,500 | 50,900 | 55,300 | 60,200 |
| | 810~1,200 | 51,600 | 56,800 | 61,900 | 68,100 |
| | 1,210~1,600 | 56,700 | 62,600 | 68,500 | 76,000 |
| | 1,610~2,000 | 61,700 | 68,400 | 75,100 | 83,900 |
| | 2,010~2,400 | 66,800 | 74,300 | 81,700 | 91,900 |
| | 2,410~2,800 | 71,800 | 80,100 | 88,300 | 99,800 |
| | 2,810~3,000 | 76,900 | 85,900 | 94,900 | 107,700 |
| | 3,010~3,200 | 76,900 | 85,900 | 94,900 | - |
| | 3,210~3,600 | - | 91,700 | 101,500 | - |
| | 3,610~4,000 | - | 97,600 | 108,100 | - |
| | 4,010~4,400 | - | 103,400 | 114,700 | - |
| | 4,410~4,500 | - | 109,200 | 121,300 | - |

- 幅:高さ=1:5を限度とします。
- 幅は5mm単位、高さは10mm単位でオーダーできます。

透過度シミュレーション

夜間の生地の透け感を確認できます。

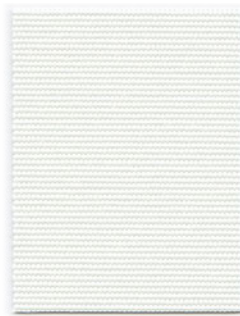

ホワイト 遮光1級(A)
TR-4150



ベージュ 遮光1級(A)
TR-4151



グレイッシュブラウン 遮光1級(A+)
TR-4152



ダークグレー 遮光1級(A)
TR-4153



チャコール 遮光1級(A++)
TR-4154

遮光

詳細はP.020をご覧ください

遮光1級の5段階分類 NIF法(特許 第5437308号)



日射しを遮り、まぶしさを防ぎます。サンルームや西日の強い部屋、寝室の窓に適しています。(直射日光は防ぎますが、構造上完全な遮光はできませんので、写真の現像、焼き付け等を行う暗室には向きません)

◆NIF法(特許 第5437308号)

暗室内の電照パネル上に遮光1級のカーテンなどの試験体をかざし、全体的な光の透過の見え方、光漏れの有無や多寡を目視で判定し、光を遮蔽する度合により区分します。※NIFは(一社)日本インテリア協会の略称です。

遮光1級

人の顔の表情が識別できないレベル(遮光率)99.99%以上

遮光2級

人の顔あるいは表情がわかるレベル(遮光率)99.80%以上、99.99%未満

遮光3級

人の表情はわかるが、事務作業には暗いレベル(遮光率)99.40%以上、99.80%未満

| 表記 | 目視度合(イメージ) | 状態説明 |
|-----------|------------|--------------------------------|
| 遮光1級(A++) | | 生地からほとんど光を感じません。 |
| 遮光1級(A+) | | 生地からわずかに光を感じます。 |
| 遮光1級(A) | | 生地から光を感じるが、生地の織り組織や色は分かりません。 |
| 遮光1級(B) | | 生地から光を感じ、生地の織り組織や色も分かります。 |
| 遮光1級(C) | | 生地全体は薄明るく見えるが、人の表情が識別できない暗さです。 |

スクリーンの光学特性と熱的性能については別冊ガイドブックP.047をご確認ください。

対応機種

(各機種の詳細は別冊ガイドブックにてご確認ください)

| | 標準 | | 小窓 | | ダブル | | カバータイプ | | | 浴室 | | 大型 | 遮光 | 電動 | レーザーカット |
|-------|----------|----------|---------|-------|----------|----------|----------|--------|-------------|-------------|------|---------|--------|---------|----------|
| マイテック | マイテックループ | ワンタッチループ | マイテック小窓 | ループ小窓 | ダブルブルコード | ダブルワンチエン | マイテックデコラ | ループデコラ | ワンタッチループデコラ | 浴室ループ、ワンタッチ | 小窓浴室 | フォルテループ | ループ遮光N | マイテックAT | マイテックシーズ |
| - | ● | - | - | - | - | - | - | - | - | - | - | ● | ● | - | - |

標準タイプ

| 部品カラー | ウエイトバー仕様 |
|----------|------------------|
| | |
| ホワイト(標準) | ※ラッピングタイプへの変更不可。 |

大型タイプ

| 部品カラー | ウエイトバー仕様 |
|----------|------------------|
| | |
| ホワイト(標準) | ※ラッピングタイプへの変更不可。 |

オプション

スクリーン表裏逆仕様・逆巻仕様への変更不可。

遮光タイプ マイテックループ遮光N ▶ガイドブックP.041

価格はお問い合わせください。

- ご注意
- 幅・高さ比が1:5を超える場合は、無理な操作や急な操作をすると、スクリーンがきれいに巻き上がらない場合があります。
 - 製品の特性上やむをえず、巻き上げた時にウエイトバーが斜めになる場合があります。

セラールⅡ



ガラス100% ポリ塩化ビニルラミネート加工 F☆☆☆☆

透過度 | 遮光 プライベート ミディアム シースルー



マイテックループ遮光N TR-4156(アイボリー) 部品カラー：ホワイト

製品本体価格とは別に物流諸経費を申し受けます。

標準タイプ

マイテック(フルコード)/マイテックループ(チェーン)

| TR-4155~TR-4159 | | 単位：円(税別) | | | | |
|-----------------|-------------|-------------|---------------|-----------------|-----------------|--|
| 幅(mm) \ 高さ(mm) | 300 ~500 | 505 ~800 | 805 ~1,200 | 1,205 ~1,600 | 1,605 ~2,000 | |
| 100 ~ 800 | 22,100 | 25,900 | 29,700 | 33,500 | 37,300 | |
| 810 ~ 1,200 | 25,200 | 29,300 | 33,600 | 37,600 | 41,600 | |
| 1,210 ~ 1,600 | 28,300 | 32,700 | 37,500 | 41,700 | 45,900 | |
| 1,610 ~ 2,000 | 31,400 | 36,100 | 41,400 | 45,800 | 50,200 | |
| 2,010 ~ 2,400 | 34,500 | 39,500 | 45,300 | 50,300 | 54,900 | |
| 2,410 ~ 2,800 | 37,600 | 42,900 | 49,200 | 54,800 | 59,600 | |
| 2,810 ~ 3,000 | 40,700 | 46,300 | 53,100 | 59,300 | 64,300 | |

- マイテック : 青い文字の範囲は製作不可。幅：高さ=1：3を限度とします。
- マイテックループ : 全サイズで製作可能。幅：高さ=1：8を限度とします。
- 幅は5mm単位、高さは10mm単位でオーダーできます。

全閉時

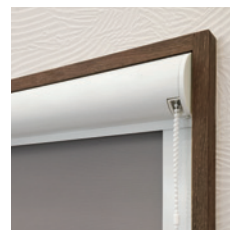
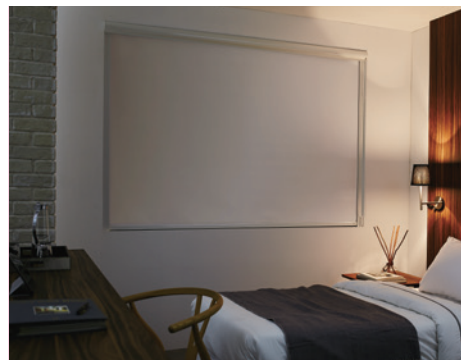

透過度シミュレーション

夜間の生地の透け感を確認できます。

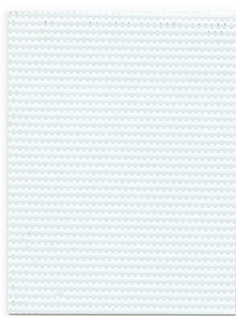

ホワイト 遮光1級(B)
TR-4155



アイボリー 遮光1級(A)
TR-4156

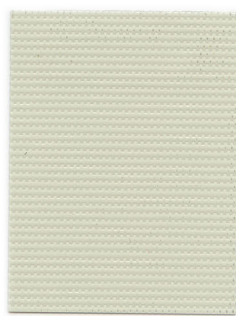

ベージュ 遮光1級(A)
TR-4157

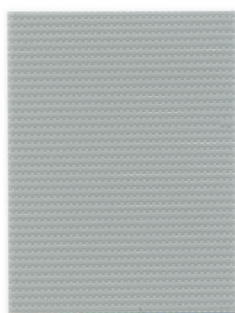

グレー 遮光1級(A+)
TR-4158

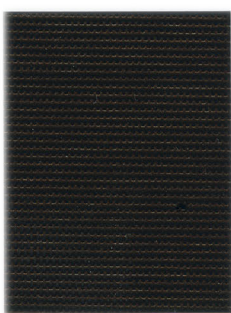

ブラック 遮光1級(A++)
TR-4159

遮光 詳細はP.020をご覧ください

日射しを遮り、まぶしさを防ぎます。サンルームや西日の強い部屋、寝室の窓に適しています。(直射日光は防ぎますが、構造上完全な遮光はできませんので、写真の現像、焼き付け等を行う暗室には向きません)

◆NIF法(特許 第5437308号)
暗室内の電照パネル上に遮光1級のカーテンなどの試験体をかざし、全体的な光の透過の見え方、光漏れの有無や多寡を目視で判定し、光を遮断する度合により区分します。※NIFは(一社)日本インテリア協会の略称です。

遮光1級
人の顔の表情が識別できないレベル
(遮光率)99.99%以上

遮光2級
人の顔あるいは表情がわかるレベル
(遮光率)99.80%以上、99.99%未満

遮光3級
人の表情はわかるが、事務作業には暗いレベル
(遮光率)99.40%以上、99.80%未満

遮光1級の5段階分類 NIF法(特許 第5437308号)

| 表記 | 目視度合(イメージ) | 状態説明 |
|-----------|------------|--------------------------------|
| 遮光1級(A++) | | 生地からほとんど光を感じません。 |
| 遮光1級(A+) | | 生地からわずかに光を感じます。 |
| 遮光1級(A) | | 生地から光を感じるが、生地の織り組織や色は分かりません。 |
| 遮光1級(B) | | 生地から光を感じ、生地の織り組織や色も分かります。 |
| 遮光1級(C) | | 生地全体は薄明るく見えるが、人の表情が識別できない暗さです。 |

スクリーンの光学特性と熱的性能については別冊ガイドブックP.047をご確認ください。

対応機種

(各機種の詳細は別冊ガイドブックにてご確認ください)

| | 標準 | | 小窓 | | ダブル | | カバータイプ | | | 浴室 | | 大型 | 遮光 | 電動 | レーザーカット |
|--|----------|----------|----------|-------|----------|-----------|----------|--------|-------------|-------------|------|---------|--------|---------|----------|
| | マイテックループ | ワンタッチループ | マイテックループ | ループ小窓 | ダブルブルコード | ダブルワンチェーン | マイテックデコラ | ループデコラ | ワンタッチループデコラ | 浴室ループ、ワンタッチ | 小窓浴室 | フォルテループ | ループ遮光N | マイテックAT | マイテックシーズ |
| | ● | ● | - | - | - | - | - | ● | - | - | - | - | ● | ● | - |

標準タイプ

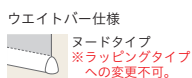
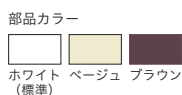

カバータイプ



オプション

スクリーン表裏逆仕様・逆巻仕様への変更不可。

遮光タイプ マイテックループ遮光N ▶ガイドブックP.041

電動タイプ マイテックAT ▶P.198

価格はお問い合わせください。

本体価格+34,800円/台

- ご注意**
- 幅・高さ比が1:1.5を超える場合は、無理な操作や急な操作をすると、スクリーンがきれいに巻き上がらない場合があります。
 - 製品の特性上やむをえず、巻き上げた時にウエイトバーが斜めになる場合があります。

ジーア遮熱



グリーン購入法適合品
ISO14001認証取得
環境省指定製品



ポリエステル100% 裏面:アクリルコーティング F☆☆☆☆

透過度 遮光 プライベート ミディアム シースルー



マイテックループ TR-4162(グレー) 部品カラー:ホワイト

製品本体価格とは別に物流諸経費を申し受けます。

標準タイプ

マイテック(フルコード)/マイテックループ(チェーン)

| TR-4160~TR-4164 | | 単位:円(税別) | | | | |
|-----------------|--------|----------|--------|--------|--------|--|
| 幅(mm) | 300 | 505 | 805 | 1,205 | 1,605 | |
| 高さ(mm) | ~500 | ~800 | ~1,200 | ~1,600 | ~2,000 | |
| 100 ~ 800 | 22,100 | 25,900 | 29,700 | 33,500 | 37,300 | |
| 810 ~ 1,200 | 25,200 | 29,300 | 33,600 | 37,600 | 41,600 | |
| 1,210 ~ 1,600 | 28,300 | 32,700 | 37,500 | 41,700 | 45,900 | |
| 1,610 ~ 2,000 | 31,400 | 36,100 | 41,400 | 45,800 | 50,200 | |
| 2,010 ~ 2,400 | 34,500 | 39,500 | 45,300 | 50,300 | 54,900 | |
| 2,410 ~ 2,800 | 37,600 | 42,900 | 49,200 | 54,800 | 59,600 | |
| 2,810 ~ 3,000 | 40,700 | 46,300 | 53,100 | 59,300 | 64,300 | |

- マイテック : 青い文字の範囲は製作不可。幅:高さ=1:3を限度とします。
- マイテックループ : 全サイズで製作可能。幅:高さ=1:8を限度とします。
- 幅は5mm単位、高さは10mm単位でオーダーできます。

ダブルタイプ

ダブルタイプの価格表はP.170-173をご確認ください。

透過度シミュレーション

夜間の生地の透け感を確認できます。



標準レース
コルトシフォン
TR-4165

ホワイト

遮光1級(A)

TR-4160

パーテカル TF-6139



標準レース
コルトシフォン
TR-4165

ベージュ

遮光1級(A)

TR-4161

パーテカル TF-6140

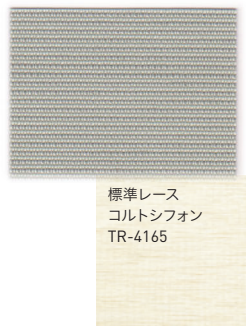

標準レース
コルトシフォン
TR-4165

グレー

遮光1級(A)

TR-4162

パーテカル TF-6141



標準レース
コルトシフォン
TR-4165

パールブルー

遮光1級(A)

TR-4163

パーテカル TF-6142



標準レース
コルトシフォン
TR-4165

ピンクベージュ

遮光1級(A)

TR-4164

パーテカル TF-6143

遮光

NIF法の試験方法詳細はP.020をご覧ください



日射しを遮り、まぶしさを防ぎます。サンルームや西日の強い部屋、寝室の窓に適しています。(直射日光は防ぎますが、構造上完全な遮光はできませんので、写真の現像、焼き付け等を行う暗室には向きません)

- 遮光1級 人の顔の表情が識別できないレベル (遮光率)99.99%以上
- 遮光2級 人の顔あるいは表情がわかるレベル(遮光率)99.80%以上、99.99%未満
- 遮光3級 人の表情はわかるが、事務作業には暗いレベル(遮光率)99.40%以上、99.80%未満

遮光1級の5段階分類 NIF法(特許 第5437308号)

| 表記 | 目視度合 (イメージ) | 状態説明 |
|---------------|----------------|--------------------------------|
| 遮光1級 (A++) | | 生地からほとんど光を感じません。 |
| 遮光1級 (A+) | | 生地からわずかに光を感じます。 |
| 遮光1級 (A) | | 生地から光を感じるが、生地の織り組織や色は分かりません。 |
| 遮光1級 (B) | | 生地から光を感じ、生地の織り組織や色も分かります。 |
| 遮光1級 (C) | | 生地全体は薄明るく見えるが、人の表情が識別できない暗さです。 |

遮熱

裏面の特殊なコーティングにより、一般のスクリーンに比べ赤外線透過を抑え反射させることにより遮熱効果を発揮します。直射日光の差し込む窓や日射しの強い部屋に最適です。室内を快適にし、省エネ効果を発揮します。



遮熱性能

詳細は別冊ガイドブックP.047をご確認ください。

遮熱性能[夏] 日射熱取得率 η : 0.21 (ジーア遮熱 TR-4160(ホワイト)の場合)
※ η (イータ)の数値が小さいほど遮熱性能が高いです

【ロールスクリーンを付けた場合】 複層ガラス窓 + ロールスクリーン (TR-4160) η = 0.21

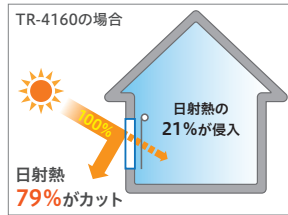

●光学特性算出条件

JIS R3106「板ガラス類の透過率・反射率放射率・日射熱取得率の試験方法」及び JIS A5759「建築窓ガラス用フィルム」に準じ、分光光度計による測定値から算出。
※赤外線算出は波長領域:780~2100nm

●日射熱取得率算出条件

JIS A2103「窓及びドアの熱性能・日射熱取得率の計算」に準拠し一般複層ガラス窓と遮蔽物を組み合わせた際の夏期日射熱取得率を算出。一般複層ガラス窓は一般複層ガラス3+A6+3mmとアルミ樹脂複合サッシの構成。

対応機種

(各機種の詳細は別冊ガイドブックにてご確認ください)

| | 標準 | | 小窓 | | ダブル | | カバータイプ | | | 浴室 | | 大型 | 遮光 | 電動 | レーザーカット |
|-------|--------------|--------------|-------------|-----------|--------------|---------------|--------------|------------|-----------------|---------------------|----------|-------------|------------|-------------|--------------|
| マイテック | マイテック ループ | ワンタッチ ループ | マイテック 小窓 | ループ 小窓 | ダブル フルコード | ダブル ワンチェーン | マイテック デコラ | ループ デコラ | ワンタッチ ループデコラ | 浴室 ループ、 ワンタッチ | 小窓 浴室 | フォルテ ループ | ループ 遮光N | マイテック AT | マイテック シース |
| | ● | ● | - | - | ● | ● | - | ● | - | - | - | - | ● | ● | - |

標準タイプ

部品カラー

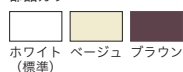

ホワイト ベージュ ブラウン
(標準)

ウエイトバー仕様

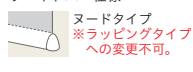

ノードタイプ
※ラッピングタイプ
への変更不可。

カバータイプ

本体価格+8,000円/台



ホワイト(標準) ホワイト×木目ライト ブラウン×木目ダーク

オプション

スクリーン表裏逆仕様・逆巻仕様への変更不可。

遮光タイプ マイテックループ遮光N ▶ガイドブックP.041

電動タイプ マイテックAT ▶P.198

価格はお問い合わせください。

本体価格+34,800円/台

ご注意

- 幅・高さ比が1:1.5を超える場合は、無理な操作や急な操作をすると、スクリーンがきれいに巻き上がらない場合があります。
- 製品の特性上やむをえず、巻き上げた時にウエイトバーが斜めになる場合があります。

SHEER

シアー



透過性を抑えたシアーが充実

シアーに新シリーズが追加され透け感のバリエーションが増えました。
シーンに合わせて自由にお選びいただけます。



NEW リセモ

リネンのような表情を感じるシアー。
程良い透け感も特徴です。



NEW ルセア

遮光度ミディアムの透けにくいシアー。
しかも洗えるのでメンテナンスも安心です。

高 透け感 低



コルトシフォン
(標準組み合わせレース)

シースルー



ハルカ

シースルー



NEW リセモ

シースルー

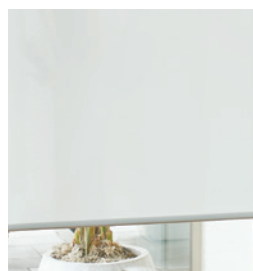

NEW ルセア

ミディアム

デザインから選ぶ

フラットでシンプル

コルトシフォン
▶ P.118

ハルカ
▶ P.122

織り感を楽しむ

NEW リセモ
▶ P.126

NEW ルセア
▶ P.130



コルトシフォン



ポリエステル100% F☆☆☆☆

透過度 | 遮光 プライベート ミディアム シースルー



マイテックループ TR-4167(アッシュグレイ) 部品カラー：ホワイト

製品本体価格とは別に物流諸経費を申し受けます。

標準タイプ

マイテック(フルコード)/マイテックループ(チェーン)/マイテックワンタッチループ(ワンタッチチェーン)

| TR-4165~TR-4168 | | 単位：円(税別) | | | | |
|-----------------|--------|----------|--------|--------|--------|--|
| 幅(mm) | 300 | 505 | 805 | 1,205 | 1,605 | |
| 高さ(mm) | ~500 | ~800 | ~1,200 | ~1,600 | ~2,000 | |
| 100 ~ 800 | 11,400 | 13,400 | 15,200 | 17,000 | 18,800 | |
| 810 ~ 1,200 | 12,400 | 15,000 | 17,000 | 18,900 | 20,900 | |
| 1,210 ~ 1,600 | 13,400 | 16,600 | 18,800 | 20,800 | 23,000 | |
| 1,610 ~ 2,000 | 14,400 | 18,200 | 20,600 | 22,700 | 25,100 | |
| 2,010 ~ 2,400 | 15,400 | 19,800 | 22,400 | 24,800 | 27,600 | |
| 2,410 ~ 2,800 | 16,400 | 21,400 | 24,200 | 26,900 | 29,700 | |
| 2,810 ~ 3,000 | 17,400 | 23,000 | 26,000 | 29,000 | 31,800 | |

- マイテック : 青い文字の範囲は製作不可。幅・高さ=1:3を限度とします。
- マイテックループ : 全サイズで製作可能。幅・高さ=1:8を限度とします。
- マイテックワンタッチループ : 幅310mm以上で製作可能。青い文字の範囲は製作不可。幅・高さ=1:3を限度とします。
- 幅は5mm単位、高さは10mm単位でオーダーできます。

小窓タイプ

マイテック小窓(フルコード)/マイテックループ小窓(チェーン)

| TR-4165~TR-4168 | | 単位：円(税別) | | | |
|-----------------|--------|----------|--------|--------|--|
| 幅(mm) | 100 | 300 | 505 | 805 | |
| 高さ(mm) | ~295 | ~500 | ~800 | ~1,200 | |
| 100 ~ 800 | 9,000 | 11,400 | 13,400 | 15,200 | |
| 810 ~ 1,200 | 10,000 | 12,400 | 15,000 | 17,000 | |
| 1,210 ~ 1,600 | 11,000 | 13,400 | 16,600 | 18,800 | |
| 1,610 ~ 2,000 | 12,000 | 14,400 | 18,200 | 20,600 | |
| 2,010 ~ 2,400 | 13,000 | 15,400 | 19,800 | 22,400 | |

- マイテック小窓 : 幅200mm以上で製作可能。青い文字の範囲は製作不可。幅・高さ=1:5を限度とします。
- マイテックループ小窓 : 全サイズで製作可能。幅・高さ=1:8を限度とします。
- 部品カラーはホワイトのみになります。
- 幅は5mm単位、高さは10mm単位でオーダーできます。

ダブルタイプ

ダブルタイプの価格表は別冊ガイドブックP.017をご確認ください。

コルトシフォンはダブルタイプの標準組み合わせレースになります。



マイテックダブルワンチェーン/カバー仕様 前幕ルノプレーン TR-4009(サンドベージュ)
後幕コルトシフォンTR-4165(オフホワイト) 部品カラー：ホワイト×木目ライト

対応機種

(各機種の詳細は別冊ガイドブックにてご確認ください)

| | 標準 | | 小窓 | | ダブル | | カバータイプ | | | 浴室 | | 大型 | 遮光 | 電動 | レーザーカット |
|-------|--------------|--------------|-------------|-----------|--------------|---------------|--------------|------------|-----------------|---------------------|----------|-------------|------------|-------------|--------------|
| マイテック | マイテック ループ | ワンタッチ ループ | マイテック 小窓 | ループ 小窓 | ダブル プルコード | ダブル ワンチェーン | マイテック デコラ | ループ デコラ | ワンタッチ ループデコラ | 浴室 ループ・ ワンタッチ | 小窓 浴室 | フォルテ ループ | ループ 遮光N | マイテック AT | マイテック シーズ |
| | ● | ● | ● | ● | ● | ● | ● | ● | ● | - | - | - | - | ● | - |

標準・小窓タイプ

部品カラー

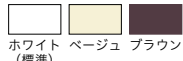

ホワイト ベージュ ブラウン
(標準)
※小窓はホワイトのみになります。

ウエイトバー仕様

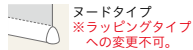

ヌードタイプ
※ラッピングタイプ
への変更不可。

カバータイプ

本体価格+8,000円/台



ホワイト(標準) ホワイト×木目ライト ブラウン×木目ダーク

透過度シミュレーション
夜間の生地の透け感を
確認できます。



電動タイプ

マイテックAT ▶P.198

本体価格+34,800円/台

ご注意

- 幅・高さ比が1:5を超える場合は、無理な操作や急な操作をすると、スクリーンがきれいに巻き上がらない場合があります。
- 製品の特性上やむをえず、巻き上げた時にウエイトバーが斜めになる場合があります。

コルトシフォン

室内から室外の見え方



オフホワイト

シースルー

TR-4165



ソフトベージュ

シースルー

TR-4166



アッシュグレー

シースルー

TR-4167



チェリーブラウン

シースルー

TR-4168

コルトシフォン

- 価格帯
- low
 - A**
 - B
 - C
 - D
 - E
 - F
 - G
 - H
 - I
 - J
 - K
 - L
 - M
 - high

室外から室内の見え方



オフホワイト シースルー
TR-4165



ソフトベージュ シースルー
TR-4166



アッシュグレー シースルー
TR-4167



チェリーブラウン シースルー
TR-4168



マイテックループ TR-4174(ページュ) 部品カラー：ホワイト

製品本体価格とは別に物流諸経費を申し受けます。

標準タイプ

マイテック(フルコード)/マイテックループ(チェーン)/マイテックワンタッチループ(ワンタッチチェーン)

| TR-4169~TR-4175 | | 単位：円(税別) | | | | |
|-----------------|--------|----------|--------|--------|---------------|--|
| 幅(mm) | 300 | 505 | 805 | 1,205 | 1,605 | |
| 高さ(mm) | ~500 | ~800 | ~1,200 | ~1,600 | ~2,000 | |
| 100 ~ 800 | 13,700 | 16,000 | 18,100 | 20,200 | 22,300 | |
| 810 ~ 1,200 | 15,000 | 17,800 | 20,100 | 22,200 | 24,500 | |
| 1,210 ~ 1,600 | 16,300 | 19,600 | 22,100 | 24,200 | 26,700 | |
| 1,610 ~ 2,000 | 17,600 | 21,400 | 24,100 | 26,200 | 28,900 | |
| 2,010 ~ 2,400 | 18,900 | 23,200 | 26,000 | 28,400 | 31,500 | |
| 2,410 ~ 2,800 | 20,200 | 25,000 | 27,900 | 31,600 | 34,700 | |
| 2,810 ~ 3,000 | 21,500 | 26,800 | 29,800 | 33,800 | 36,900 | |

- マイテック : 青い文字の範囲は製作不可。幅：高さ=1:3を限度とします。
- マイテックループ : 全サイズで製作可能。幅：高さ=1:8を限度とします。
- マイテックワンタッチループ : 幅310mm以上で製作可能。青い文字の範囲は製作不可。幅：高さ=1:3を限度とします。
- 幅は5mm単位、高さは10mm単位でオーダーできます。

小窓タイプ

マイテック小窓(フルコード)/マイテックループ小窓(チェーン)

| TR-4169~TR-4175 | | 単位：円(税別) | | | |
|-----------------|--------|----------|--------|--------|--|
| 幅(mm) | 100 | 300 | 505 | 805 | |
| 高さ(mm) | ~295 | ~500 | ~800 | ~1,200 | |
| 100 ~ 800 | 10,600 | 13,700 | 16,000 | 18,100 | |
| 810 ~ 1,200 | 11,800 | 15,000 | 17,800 | 20,100 | |
| 1,210 ~ 1,600 | 13,000 | 16,300 | 19,600 | 22,100 | |
| 1,610 ~ 2,000 | 14,000 | 17,600 | 21,400 | 24,100 | |
| 2,010 ~ 2,400 | 15,000 | 18,900 | 23,200 | 26,000 | |

- マイテック小窓 : 幅200mm以上で製作可能。青い文字の範囲は製作不可。幅：高さ=1:5を限度とします。
- マイテックループ小窓 : 全サイズで製作可能。幅：高さ=1:8を限度とします。
- 部品カラーはホワイトのみになります。
- 幅は5mm単位、高さは10mm単位でオーダーできます。

ダブルタイプ

ダブルタイプの価格表は別冊ガイドブックP.017をご確認ください。

カーテンとの組み合わせにもおすすめです。



マイテックループ TR-4174(ベージュ)
カーテンレール/ヴィンクス22(チェリー&ラテホワイト)

対応機種

(各機種の詳細は別冊ガイドブックにてご確認ください)

| | 標準 | | 小窓 | | ダブル | | カバータイプ | | | 浴室 | | 大型 | 遮光 | 電動 | レーザーカット |
|--|----------|----------|---------|-------|----------|-----------|----------|--------|-------------|-------------|------|---------|--------|---------|----------|
| | マイテックループ | ワンタッチループ | マイテック小窓 | ループ小窓 | ダブルプルコード | ダブルワンチェーン | マイテックデコラ | ループデコラ | ワンタッチループデコラ | 浴室ループ・ワンタッチ | 小窓浴室 | フォルテループ | ループ遮光N | マイテックAT | マイテックシーズ |
| | ● | ● | ● | ● | ● | ● | ● | ● | ● | - | - | - | - | ● | - |

標準・小窓タイプ

部品カラー

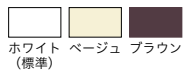

※小窓はホワイトのみになります。

ウエイトバー仕様

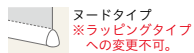

カバータイプ

本体価格+8,000円/台



ホワイト(標準) ホワイト×木目ライト ブラウン×木目ダーク

透過度シミュレーション

夜間の生地の透け感を確認できます。



電動タイプ

マイテックAT ▶P.198

本体価格+34,800円/台

ご注意

- 幅・高さ比が1:1.5を超える場合は、無理な操作や急な操作をすると、スクリーンがきれいに巻き上がらない場合があります。
- 製品の特性上やむをえず、巻き上げた時にウエイトバーが斜めになる場合があります。

ハルカ

室内から室外の見え方



ホワイト
TR-4169

シースルー



アイボリー
TR-4170

シースルー



ピンクベージュ
TR-4171

シースルー



パールグリーン
TR-4172

シースルー



ライトベージュ
TR-4173

シースルー



ベージュ
TR-4174

シースルー



ブラウン
TR-4175

シースルー

ハルカ

室外から室内の見え方

価格帯
low
A
B
C
D
E
F
G
H
I
J
K
L
M
high



アイボリー
TR-4170

シースルー



ホワイト
TR-4169

シースルー



ベールグリーン
TR-4172

シースルー



ピンクベージュ
TR-4171

シースルー



ベージュ
TR-4174

シースルー



ライトベージュ
TR-4173

シースルー



ブラウン
TR-4175

シースルー

NEW

リセモ



ポリエステル100% F☆☆☆☆

|透過度| 遮光 プライベート ミディアム シースルー



左 マイテックダブル プルコード/カバー仕様 前幕ルノプレーン TR-4018(セージブルー)
後幕リセモ TR-4178(グレイージュ) 右 デュアルシェイプ style A ルノプレーン TF-6018(セージブルー)

標準タイプ

マイテック(プルコード)/マイテックループ(チェーン)/マイテックワンタッチループ(ワンタッチチェーン)

| TR-4176~TR-4179 | | 単位: 円(税別) | | | | |
|-----------------|--------|-----------|--------|--------|--------|--|
| 幅(mm) | 300 | 505 | 805 | 1,205 | 1,605 | |
| 高さ(mm) | ~500 | ~800 | ~1,200 | ~1,600 | ~2,000 | |
| 100 ~ 800 | 15,500 | 18,300 | 21,100 | 23,900 | 26,700 | |
| 810 ~ 1,200 | 17,100 | 20,500 | 23,400 | 26,400 | 29,300 | |
| 1,210 ~ 1,600 | 18,700 | 22,700 | 25,700 | 28,900 | 31,900 | |
| 1,610 ~ 2,000 | 20,300 | 24,900 | 28,000 | 31,400 | 34,500 | |
| 2,010 ~ 2,400 | 21,900 | 27,100 | 30,500 | 34,100 | 37,400 | |
| 2,410 ~ 2,800 | 23,500 | 29,300 | 33,000 | 36,800 | 40,300 | |
| 2,810 ~ 3,000 | 25,100 | 31,500 | 35,500 | 39,500 | 43,200 | |

- マイテック : 青い文字の範囲は製作不可。幅・高さ=1:3を限度とします。
- マイテックループ : 全サイズで製作可能。幅・高さ=1:8を限度とします。
- マイテックワンタッチループ : 幅310mm以上で製作可能。青い文字の範囲は製作不可。幅・高さ=1:3を限度とします。
- 幅は5mm単位、高さは10mm単位でオーダーできます。

小窓タイプ

マイテック小窓(プルコード)/マイテックループ小窓(チェーン)

| TR-4176~TR-4179 | | 単位: 円(税別) | | | |
|-----------------|--------|-----------|--------|--------|--|
| 幅(mm) | 100 | 300 | 505 | 805 | |
| 高さ(mm) | ~295 | ~500 | ~800 | ~1,200 | |
| 100 ~ 800 | 11,500 | 15,500 | 18,300 | 21,100 | |
| 810 ~ 1,200 | 13,000 | 17,100 | 20,500 | 23,400 | |
| 1,210 ~ 1,600 | 14,500 | 18,700 | 22,700 | 25,700 | |
| 1,610 ~ 2,000 | 16,000 | 20,300 | 24,900 | 28,000 | |
| 2,010 ~ 2,400 | 17,500 | 21,900 | 27,100 | 30,500 | |

- マイテック小窓 : 幅200mm以上で製作可能。青い文字の範囲は製作不可。幅・高さ=1:5を限度とします。
- マイテックループ小窓 : 全サイズで製作可能。幅・高さ=1:8を限度とします。
- 部品カラーはホワイトのみになります。
- 幅は5mm単位、高さは10mm単位でオーダーできます。

ダブルタイプ

ダブルタイプの価格表は別冊ガイドブックP.017をご確認ください。

製品本体価格とは別に物流諸経費を申し受けます。

撮影協力/カリモク家具

チェア/カリモク家具(キャストールローチェア ピュアオーク/W3440AME)
リビングテーブル/カリモク家具(カラークラウドブレングリッド/T341E1ZC)



対応機種

(各機種の詳細は別冊ガイドブックにてご確認ください)

| 標準 | | | 小窓 | | ダブル | | カバータイプ | | | 浴室 | | 大型 | 遮光 | 電動 | レーザーカット |
|-------|--------------|--------------|-------------|-----------|--------------|---------------|--------------|------------|-----------------|---------------------|----------|-------------|------------|-------------|--------------|
| マイテック | マイテック ループ | ワンタッチ ループ | マイテック 小窓 | ループ 小窓 | ダブル プルコード | ダブル ワンチェーン | マイテック デコラ | ループ デコラ | ワンタッチ ループデコラ | 浴室 ループ・ ワンタッチ | 小窓 浴室 | フォルテ ループ | ループ 遮光N | マイテック AT | マイテック シーズ |
| ● | ● | ● | ● | ● | ● | ● | ● | ● | ● | - | - | - | - | ● | - |

標準・小窓タイプ

部品カラー

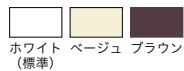

ホワイト ベージュ ブラウン
(標準)
※小窓はホワイトのみになります。

ウエイトバー仕様

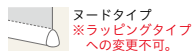

ヌードタイプ
※ラッピングタイプ
への変更不可。

カバータイプ

本体価格+8,000円/台



ホワイト(標準) ホワイト×木目ライト ブラウン×木目ダーク

透過度シミュレーション
夜間の生地への透け感を
確認できます。



電動タイプ

マイテックAT ▶P.198

本体価格+34,800円/台

ご注意

- 幅・高さ比が1:5を超える場合は、無理な操作や急な操作をすると、スクリーンがきれいに巻き上がらない場合があります。
- 製品の特性上やむをえず、巻き上げた時にウエイトバーが斜めになる場合があります。

NEW
リセモ

室内から室外の見え方



ホワイト

シースルー

TR-4176



オフホワイト

シースルー

TR-4177



グレージュ

シースルー

TR-4178



サンドベージュ

シースルー

TR-4179

NEW
リセモ

室外から室内の見え方



ホワイト

シースルー

TR-4176



オフホワイト

シースルー

TR-4177



グレージュ

シースルー

TR-4178



サンドベージュ

シースルー

TR-4179

価格帯

low

A

B

C

D

E

F

G

H

I

J

K

L

M

high

NEW

ルセア



ポリエステル100% F☆☆☆☆

透過度 | 遮光 プライベート ミディアム シースルー



マイテックワンタッチループ TR-4180(ホワイト) 部品カラー：ホワイト

製品本体価格とは別に物流諸経費を申し受けます。

標準タイプ

マイテック(フルコード)/マイテックループ(チェーン)/マイテックワンタッチループ(ワンタッチチェーン)

| TR-4180~TR-4182 | | 単位：円(税別) | | | | |
|-----------------|--------|----------|--------|--------|---------------|--|
| 幅(mm) | 300 | 505 | 805 | 1,205 | 1,605 | |
| 高さ(mm) | ~500 | ~800 | ~1,200 | ~1,600 | ~2,000 | |
| 100 ~ 800 | 15,500 | 18,300 | 21,100 | 23,900 | 26,700 | |
| 810 ~ 1,200 | 17,100 | 20,500 | 23,400 | 26,400 | 29,300 | |
| 1,210 ~ 1,600 | 18,700 | 22,700 | 25,700 | 28,900 | 31,900 | |
| 1,610 ~ 2,000 | 20,300 | 24,900 | 28,000 | 31,400 | 34,500 | |
| 2,010 ~ 2,400 | 21,900 | 27,100 | 30,500 | 34,100 | 37,400 | |
| 2,410 ~ 2,800 | 23,500 | 29,300 | 33,000 | 36,800 | 40,300 | |
| 2,810 ~ 3,000 | 25,100 | 31,500 | 35,500 | 39,500 | 43,200 | |

- マイテック : 青い文字の範囲は製作不可。幅：高さ=1：3を限度とします。
- マイテックループ : 全サイズで製作可能。幅：高さ=1：8を限度とします。
- マイテックワンタッチループ : 幅310mm以上で製作可能。青い文字の範囲は製作不可。幅：高さ=1：3を限度とします。
- 幅は5mm単位、高さは10mm単位でオーダーできます。

小窓タイプ

マイテック小窓(フルコード)/マイテックループ小窓(チェーン)

| TR-4180~TR-4182 | | 単位：円(税別) | | | |
|-----------------|--------|----------|--------|---------------|--|
| 幅(mm) | 100 | 300 | 505 | 805 | |
| 高さ(mm) | ~295 | ~500 | ~800 | ~1,200 | |
| 100 ~ 800 | 11,500 | 15,500 | 18,300 | 21,100 | |
| 810 ~ 1,200 | 13,000 | 17,100 | 20,500 | 23,400 | |
| 1,210 ~ 1,600 | 14,500 | 18,700 | 22,700 | 25,700 | |
| 1,610 ~ 2,000 | 16,000 | 20,300 | 24,900 | 28,000 | |
| 2,010 ~ 2,400 | 17,500 | 21,900 | 27,100 | 30,500 | |

- マイテック小窓 : 幅200mm以上で製作可能。青い文字の範囲は製作不可。幅：高さ=1：5を限度とします。
- マイテックループ小窓 : 全サイズで製作可能。幅：高さ=1：10を限度とします。
- 部品カラーはホワイトのみになります。
- 幅は5mm単位、高さは10mm単位でオーダーできます。

ダブルタイプ

ダブルタイプの価格表は別冊ガイドブックP.017をご確認ください。

ルセアの遮像性能

透過度の詳細はP.020をご覧ください。



ルセアは遮像効果でシアーの中では透けにくいスクリーンです。光を大きく取り込みながら、透過度はミディアム。昼間、部屋の中は明るく、外からの視線は程良く遮ってくれます。



ルセアシリーズは、ウォッシュابلタイプとして柔らかく仕上げています。そのため、生地が触れた際など「跡」が付くことがありますが自然に和らぎます。(※強く跡が入った場合、完全に消えないことがあります。)

透過度シミュレーション
夜間の生地の透け感を
確認できます。



対応機種

(各機種の詳細は別冊ガイドブックにてご確認ください)

| | 標準 | | 小窓 | | ダブル | | カバータイプ | | | 浴室 | | 大型 | 遮光 | 電動 | レーザーカット |
|--|--------------|--------------|-------------|-----------|--------------|---------------|--------------|------------|-----------------|---------------------|----------|-------------|------------|-------------|--------------|
| | マイテック ループ | ワンタッチ ループ | マイテック 小窓 | ループ 小窓 | ダブル プルコード | ダブル ワンチェーン | マイテック デコラ | ループ デコラ | ワンタッチ ループデコラ | 浴室 ループ、 ワンタッチ | 小窓 浴室 | フォルテ ループ | ループ 遮光N | マイテック AT | マイテック シーズ |
| | ● | ● | ● | ● | ● | ● | ● | ● | ● | ● | - | - | - | ● | - |

標準タイプ

部品カラー

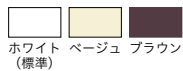

ウエイトバー仕様

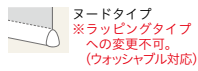

小窓タイプ

部品カラー



ウエイトバー仕様

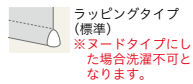

カバータイプ

本体価格+8,000円/台



電動タイプ

マイテックAT ▶P.198

本体価格+34,800円/台

ご注意

- 幅・高さ比が1:5を超える場合は、無理な操作や急な操作をすると、スクリーンがきれいに巻き上がらない場合があります。
- 製品の特性上やむをえず、巻き上げた時にウエイトバーが斜めになる場合があります。

NEW
ルセア

室内から室外の見え方



ホワイト

ミディアム

TR-4180



アイボリー

ミディアム

TR-4181



パールグレー

ミディアム

TR-4182

NEW
ルセア

室外から室内の見え方



ホワイト

ミディアム

TR-4180



アイボリー

ミディアム

TR-4181



パールグレー

ミディアム

TR-4182

価格帯

low

A

B

C

D

E

F

G

H

I

J

K

L

M

high

KITCHEN BATH ROOM

キッチン・浴室



キッチンに

防汚



特殊表面処理により、スクリーンに汚れをつきにくくしました。また、一度ついた汚れも落ちやすいので、レストランや喫茶店、キッチンなど、汚れの気になる場所に適しています。

一般のスクリーン

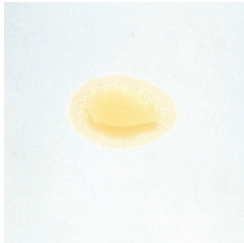

防汚スクリーン



※生地を表裏両面に防汚処理をしています



対応スクリーン

リベレント ▶ P.136

浴室に

浴室



耐水性に優れ、外から透けにくいスクリーンです。

抗菌防臭加工



繊維上で増殖する菌はイヤな臭いの原因のひとつです。スクリーンに細菌の増殖を抑える処理を施し、抗菌効果を持たせました。

有効対象菌とその影響

| 対象菌 | 菌の影響 |
|---------|-----------|
| 黄色ぶどう球菌 | 傷口の化膿・食中毒 |

性能データ

| | |
|------|-----------------------------|
| 試験方法 | JIS L1902:2015 菌液吸収法 (定量試験) |
| 測定方法 | 混積平板培養法 |
| 抗菌効果 | 抗菌活性値[A]:2.0以上 |



対応スクリーン

ティーナ ▶ P.138

浴室遮光 ▶ P.140

リペレント



ポリエステル100% F☆☆☆☆

透過度 | 遮光 | プライベート | ミディアム | シースルー



マイテックループ TR-4186(ライトベージュ) 部品カラー：ホワイト

製品本体価格とは別に物流諸経費を申し受けます。

標準タイプ

マイテック(フルコード)/マイテックループ(チェーン)/マイテックワンタッチループ(ワンタッチチェーン)

| TR-4183~TR-4190 | | 単位：円(税別) | | | | |
|-----------------|--------|-------------|-------------|---------------|-----------------|-----------------|
| 幅(mm) | 高さ(mm) | 300 ~500 | 505 ~800 | 805 ~1,200 | 1,205 ~1,600 | 1,605 ~2,000 |
| 100 ~ 800 | | 18,200 | 21,300 | 24,400 | 27,500 | 30,600 |
| 810 ~ 1,200 | | 20,400 | 23,700 | 26,900 | 30,200 | 33,400 |
| 1,210 ~ 1,600 | | 22,600 | 26,100 | 29,400 | 32,900 | 36,200 |
| 1,610 ~ 2,000 | | 24,800 | 28,500 | 31,900 | 35,600 | 39,000 |
| 2,010 ~ 2,400 | | 27,000 | 30,900 | 35,000 | 38,900 | 42,500 |
| 2,410 ~ 2,800 | | 29,200 | 33,300 | 38,100 | 42,200 | 46,000 |
| 2,810 ~ 3,000 | | 31,400 | 35,700 | 41,200 | 45,500 | 49,500 |
| 3,010 ~ 3,200 | | 31,400 | 35,700 | 41,200 | 45,500 | 49,500 |
| 3,210 ~ 3,600 | | 33,600 | 38,100 | 44,300 | 48,800 | 53,000 |
| 3,610 ~ 4,000 | | 35,800 | 40,500 | 47,400 | 52,100 | 56,500 |
| 4,010 ~ 4,400 | | - | 42,900 | 50,500 | 55,400 | 60,000 |
| 4,410 ~ 4,500 | | - | 45,300 | 53,600 | 58,700 | 63,500 |

- マイテック : 青い文字の範囲は製作不可。幅：高さ=1:3を限度とします。
- マイテックループ : 全サイズで製作可能。幅：高さ=1:8を限度とします。
- マイテックワンタッチループ : 幅310mm以上で製作可能。青い文字の範囲は製作不可。幅：高さ=1:3を限度とします。
- 幅は5mm単位、高さは10mm単位でオーダーできます。

小窓タイプ

マイテック小窓(フルコード)/マイテックループ小窓(チェーン)

| TR-4183~TR-4190 | | 単位：円(税別) | | | |
|-----------------|--------|-------------|-------------|-------------|---------------|
| 幅(mm) | 高さ(mm) | 100 ~295 | 300 ~500 | 505 ~800 | 805 ~1,200 |
| 100 ~ 800 | | 15,400 | 18,200 | 21,300 | 24,400 |
| 810 ~ 1,200 | | 17,100 | 20,400 | 23,700 | 26,900 |
| 1,210 ~ 1,600 | | 18,300 | 22,600 | 26,100 | 29,400 |
| 1,610 ~ 2,000 | | 20,100 | 24,800 | 28,500 | 31,900 |
| 2,010 ~ 2,400 | | 22,400 | 27,000 | 30,900 | 35,000 |

- マイテック小窓 : 幅200mm以上で製作可能。青い文字の範囲は製作不可。幅：高さ=1:5を限度とします。
- マイテックループ小窓 : 全サイズで製作可能。幅：高さ=1:10を限度とします。
- 部品カラーはホワイトのみになります。
- 幅は5mm単位、高さは10mm単位でオーダーできます。

ダブルタイプ

ダブルタイプの価格表はP.170-173をご確認ください。

透過度シミュレーション
夜間の生地の透け感を
確認できます。



ピュアホワイト
標準レース
コルトシフォン
TR-4165
ミディアム

TR-4183



エクリュ
標準レース
コルトシフォン
TR-4165
ミディアム

TR-4184



クリーム
標準レース
コルトシフォン
TR-4165
ミディアム

TR-4185



ライトベージュ
標準レース
コルトシフォン
TR-4165
ミディアム

TR-4186



アブリコット
標準レース
コルトシフォン
TR-4165
ミディアム

TR-4187



ビーグリーン
標準レース
コルトシフォン
TR-4165
ミディアム

TR-4188



ローズピンク
標準レース
コルトシフォン
TR-4165
プライベート

TR-4189



チャコールグレー
標準レース
コルトシフォン
TR-4167
ミディアム

TR-4190

防汚



特殊表面処理により、スクリーンに汚れ
をつきにくくしました。また、一度ついた
汚れも落ちやすいので、レストランや喫
茶店、キッチンなど、汚れの気になる場
所に適しています。



一般のスクリーン



防汚スクリーン

※生地を表裏両面に防汚処理をしています

対応機種

(各機種の詳細は別冊ガイドブックにてご確認ください)

| | 標準 | | 小窓 | | ダブル | | カバータイプ | | | 浴室 | | 大型 | 遮光 | 電動 | レーザーカット |
|-------|--------------|--------------|-------------|-----------|--------------|---------------|--------------|------------|-----------------|---------------------|----------|-------------|------------|-------------|--------------|
| マイテック | マイテック ループ | ワンタッチ ループ | マイテック 小窓 | ループ 小窓 | ダブル フルコード | ダブル ワンチェーン | マイテック デコラ | ループ デコラ | ワンタッチ ループデコラ | 浴室 ループ・ ワンタッチ | 小窓 浴室 | フォルテ ループ | ループ 遮光N | マイテック AT | マイテック シーズ |
| ● | ● | ● | ● | ● | ● | ● | ● | ● | ● | - | - | - | - | ● | ● |

標準・小窓タイプ

部品カラー

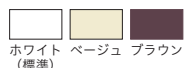

※小窓はホワイトのみになります。

ウエイトバー仕様



カバータイプ

本体価格+8,000円/台



ホワイト(標準) ホワイト×木目ライト ブラウン×木目ダーク

レーザーカットタイプ

本体価格+9,000円/台



電動タイプ

マイテックAT ▶P.198

本体価格+34,800円/台

ご注意

- 幅・高さ比が1:5を超える場合は、無理な操作や急な操作をすると、スクリーンがきれいに巻き上がらない場合があります。
- 製品の特性上やむをえず、巻き上げた時にウエイトバーが斜めになる場合があります。



マイテック浴室 TR-4195(スカイブルー) 部品カラー：ホワイト

製品本体価格とは別に物流諸経費を申し受けます。

浴室タイプ

マイテック浴室(プルコード) / マイテックループ浴室(チェーン) / マイテックワンタッチループ浴室(ワンタッチチェーン)

| ウオッシュャブル生地 TR-4191~TR-4196 | | 単位：円(税別) | | | |
|----------------------------|-------------|---------------|-----------------|-----------------|--|
| 高さ(mm) \ 幅(mm) | 500 ~800 | 805 ~1,200 | 1,205 ~1,600 | 1,605 ~2,000 | |
| 100 ~ 800 | 21,300 | 24,400 | 27,500 | 30,600 | |
| 810 ~ 1,200 | 23,700 | 26,900 | 30,200 | 33,400 | |
| 1,210 ~ 1,600 | 26,100 | 29,400 | 32,900 | 36,200 | |
| 1,610 ~ 2,000 | 28,500 | 31,900 | 35,600 | 39,000 | |
| 2,010 ~ 2,200 | 30,900 | 35,000 | 38,900 | 42,500 | |

- 製作可能寸法は、幅：高さ=1:3を限度とします。
- 幅は5mm単位、高さは10mm単位でオーダーできます。

標準タイプ

マイテック(プルコード) / マイテックループ(チェーン) / マイテックワンタッチループ(ワンタッチチェーン)

| ウオッシュャブル生地 TR-4591~TR-4596 | | 単位：円(税別) | | | | |
|----------------------------|-------------|-------------|---------------|-----------------|-----------------|--|
| 高さ(mm) \ 幅(mm) | 300 ~500 | 505 ~800 | 805 ~1,200 | 1,205 ~1,600 | 1,605 ~2,000 | |
| 100 ~ 800 | 18,200 | 21,300 | 24,400 | 27,500 | 30,600 | |
| 810 ~ 1,200 | 20,400 | 23,700 | 26,900 | 30,200 | 33,400 | |
| 1,210 ~ 1,600 | 22,600 | 26,100 | 29,400 | 32,900 | 36,200 | |
| 1,610 ~ 2,000 | — | 28,500 | 31,900 | 35,600 | 39,000 | |
| 2,010 ~ 2,400 | — | 30,900 | 35,000 | 38,900 | 42,500 | |
| 2,410 ~ 2,800 | — | — | 38,100 | 42,200 | 46,000 | |
| 2,810 ~ 3,000 | — | — | 41,200 | 45,500 | 49,500 | |

- マイテック : 全サイズで製作可能。幅：高さ=1:3を限度とします。
- マイテックループ : 全サイズで製作可能。幅：高さ=1:3を限度とします。
- マイテックワンタッチループ : 幅310mm以上で製作可能。幅：高さ=1:3を限度とします。
- 幅は5mm単位、高さは10mm単位でオーダーできます。

小窓浴室タイプ

マイテックループ小窓浴室(チェーン)

| ウオッシュャブル生地 TR-4191~TR-4196 | | 単位：円(税別) | | | |
|----------------------------|-------------|-------------|-------------|---------------|--|
| 高さ(mm) \ 幅(mm) | 100 ~295 | 300 ~500 | 505 ~800 | 805 ~1,200 | |
| 100 ~ 800 | 15,400 | 18,200 | 21,300 | 24,400 | |
| 810 ~ 1,200 | 17,100 | 20,400 | 23,700 | 26,900 | |
| 1,210 ~ 1,600 | 18,300 | 22,600 | 26,100 | 29,400 | |
| 1,610 ~ 2,000 | 20,100 | 24,800 | 28,500 | 31,900 | |
| 2,010 ~ 2,400 | 22,400 | 27,000 | 30,900 | 35,000 | |

- 製作可能寸法は、幅：高さ=1:10を限度とします。
- 幅は5mm単位、高さは10mm単位でオーダーできます。

小窓タイプ

マイテック小窓(プルコード) / マイテックループ小窓(チェーン)

| ウオッシュャブル生地 TR-4591~TR-4596 | | 単位：円(税別) | | | |
|----------------------------|-------------|-------------|-------------|---------------|--|
| 高さ(mm) \ 幅(mm) | 100 ~295 | 300 ~500 | 505 ~800 | 805 ~1,200 | |
| 100 ~ 800 | 15,400 | 18,200 | 21,300 | 24,400 | |
| 810 ~ 1,200 | 17,100 | 20,400 | 23,700 | 26,900 | |
| 1,210 ~ 1,600 | 18,300 | 22,600 | 26,100 | 29,400 | |
| 1,610 ~ 2,000 | 20,100 | 24,800 | 28,500 | 31,900 | |
| 2,010 ~ 2,400 | 22,400 | 27,000 | 30,900 | 35,000 | |

- マイテック小窓 : 幅200mm以上で製作可能。青い文字の範囲は製作不可。幅：高さ=1:5を限度とします。
- マイテックループ小窓 : 全サイズで製作可能。幅：高さ=1:10を限度とします。
- 部品カラーはホワイトのみになります。
- 幅は5mm単位、高さは10mm単位でオーダーできます。

透過度シミュレーション

夜間の生地の透け感を
確認できます。



※青い文字の品番は浴室タイプ対応生地です。
※青・黒文字の品番は共にウォッシュアップ生地です。

価格帯

low
A
B
C
D
E
F
G
H
I
J
K
L
M
high

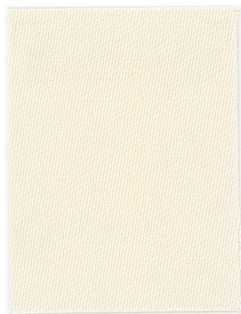

クリーム **プライベート**
TR-4191 TR-4591

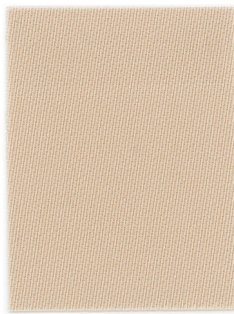

ライトベージュ **プライベート**
TR-4192 TR-4592



イエローグリーン **プライベート**
TR-4193 TR-4593



チェリーブロッサム **プライベート**
TR-4194 TR-4594

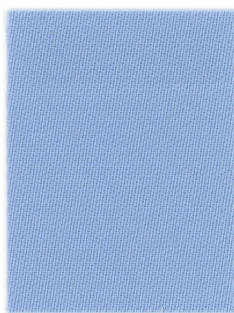

スカイブルー **プライベート**
TR-4195 TR-4595

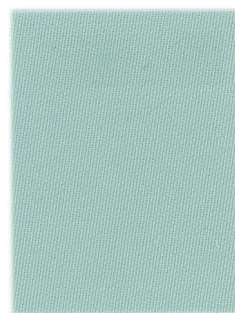

アイシーグリーン **プライベート**
TR-4196 TR-4596

浴室用スクリーンのお手入れ方法

- こまめな換気で室内を乾燥させ、除湿を行ってください。
 - 浴室使用後は温水シャワー(30～40℃)でスクリーンに付着した皮脂汚れ、石けんカスなどを洗い流してください。
 - カビの発生を防ぐために、定期的な水洗いをおすすめします。
 - スクリーンは濡れたままで巻き上げず、乾燥状態を保つようにしてください。
- ※浴室用スクリーンは防カビ加工とは異なりますので、カビが発生する場合があります。カビの予防には上記のお手入れをおすすめします。

抗菌防臭加工

繊維上で増殖する菌はイヤな臭いの原因のひとつです。スクリーンに細菌の増殖を抑える処理を施し、抗菌効果を持たせました。

有効対象菌とその影響

| 対象菌 | 菌の影響 |
|---------|-----------|
| 黄色ぶどう球菌 | 傷口の化膿・食中毒 |

性能データ

| | |
|------|----------------------------|
| 試験方法 | JIS L1902:2015 菌液吸収法(定量試験) |
| 測定方法 | 混釈平板培養法 |
| 抗菌効果 | 抗菌活性値[A]:2.0以上 |

テンションバー (浴室タイプ対応)



| 長さ | 価格 |
|---------------|--------|
| 300～1,200mm | 6,000円 |
| 1,210～2,000mm | 8,000円 |

※タイル地などへの取付けには、ビスを使わずに取付けられるテンションバー(オプション)をご用意しています。
※詳細は別冊ガイドブックにてご確認ください。

対応機種

(各機種の詳細は別冊ガイドブックにてご確認ください)

| | 標準 | | 小窓 | | ダブル | | カバータイプ | | | 浴室 | | 大型 | 遮光 | 電動 | レーザーカット |
|-------|----------|----------|---------|-------|----------|-----------|----------|--------|-------------|-------------|------|---------|--------|---------|----------|
| マイテック | マイテックループ | ワンタッチループ | マイテック小窓 | ループ小窓 | ダブルプルコード | ダブルワンチェーン | マイテックデコラ | ループデコラ | ワンタッチループデコラ | 浴室ループ、ワンタッチ | 小窓浴室 | フォルテループ | ループ遮光N | マイテックAT | マイテックシーズ |
| | ● | ● | ● | ● | - | - | ● | ● | ● | ● | ● | - | - | ● | - |

標準・小窓タイプ

部品カラー

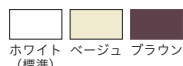

※小窓はホワイトのみになります。

ウエイトバー仕様



ラッピングタイプ(標準)

カバータイプ

本体価格+8,000円/台



ホワイト(標準) ホワイト×木目ライト ブラウン×木目ダーク

浴室タイプ

部品カラー



ホワイト(標準)

ウエイトバー仕様

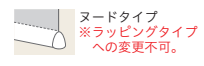

ヌードタイプ ※ラッピングタイプへの変更不可。

電動タイプ

マイテックAT ▶P.198

本体価格+34,800円/台

ご注意

- TR-4191～4196は浴室タイプの対応品番となります。それ以外の機種はTR-4591～4596をご使用ください。
- 浴室タイプのウエイトバーはヌードタイプです。(ラッピングタイプへの変更はできません)

浴室遮光

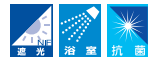

ポリエステル100% F☆☆☆☆

透過度 | 遮光 プライベート ミディアム シースルー



マイテックループ浴室 TR-4198(グリーン) 部品カラー：ホワイト

製品本体価格とは別に物流諸経費を申し受けます。

浴室タイプ

マイテック浴室(フルコード)/マイテックループ浴室(チェーン)/マイテックワンタッチループ浴室(ワンタッチチェーン)

| TR-4197~TR-4198 | | 単位：円(税別) | | | |
|-----------------|--------|----------|--------|---------------|--|
| 幅(mm) | 500 | 805 | 1,205 | 1,605 | |
| 高さ(mm) | ~800 | ~1,200 | ~1,600 | ~2,000 | |
| 100 ~ 800 | 21,300 | 24,400 | 27,500 | 30,600 | |
| 810 ~ 1,200 | 23,700 | 26,900 | 30,200 | 33,400 | |
| 1,210 ~ 1,600 | 26,100 | 29,400 | 32,900 | 36,200 | |
| 1,610 ~ 2,000 | 28,500 | 31,900 | 35,600 | 39,000 | |
| 2,010 ~ 2,200 | 30,900 | 35,000 | 38,900 | 42,500 | |

- 製作可能寸法は、幅：高さ = 1：3を限度とします。
- 幅は5mm単位、高さは10mm単位でオーダーできます。

小窓浴室タイプ

マイテックループ小窓(チェーン)

| TR-4197~TR-4198 | | 単位：円(税別) | | | |
|-----------------|--------|----------|--------|--------|--|
| 幅(mm) | 100 | 300 | 505 | 805 | |
| 高さ(mm) | ~295 | ~500 | ~800 | ~1,200 | |
| 100 ~ 800 | 15,400 | 18,200 | 21,300 | 24,400 | |
| 810 ~ 1,200 | 17,100 | 20,400 | 23,700 | 26,900 | |
| 1,210 ~ 1,600 | 18,300 | 22,600 | 26,100 | 29,400 | |
| 1,610 ~ 2,000 | 20,100 | 24,800 | 28,500 | 31,900 | |
| 2,010 ~ 2,400 | 22,400 | 27,000 | 30,900 | 35,000 | |

- 製作可能寸法は、幅：高さ = 1：10を限度とします。
- 幅は5mm単位、高さは10mm単位でオーダーできます。

透過度シミュレーション

夜間の生地の透け感を確認できます。



ホワイト

TR-4197

遮光2級



グリーン

TR-4198

遮光2級

浴室用スクリーンのお手入れ方法

- こまめな換気で室内を乾燥させ、除湿を行ってください。
 - 浴室使用後は温水シャワー(30～40℃)でスクリーンに付着した皮脂汚れ、石けんカスなどを洗い流してください。
 - カビの発生を防ぐために、定期的な水洗いをおすすめします。
 - スクリーンは濡れたままで巻き上げず、乾燥状態を保つようにしてください。
- ※浴室用スクリーンは防カビ加工とは異なりますので、カビが発生する場合があります。カビの予防には上記のお手入れをおすすめします。

テンションバー（浴室タイプ対応）



| 長さ | 価格 |
|---------------|--------|
| 300～1,200mm | 6,000円 |
| 1,210～2,000mm | 8,000円 |

※タイル地などへの取付けには、ビスを使わずに取付けられるテンションバー（オプション）をご用意しています。
※詳細は別冊ガイドブックにてご確認ください。

抗菌防臭加工

繊維上で増殖する菌はイヤな臭いの原因のひとつです。スクリーンに細菌の増殖を抑える処理を施し、抗菌効果を持たせました。

有効対象菌とその影響

| 対象菌 | 菌の影響 |
|---------|-----------|
| 黄色ぶどう球菌 | 傷口の化膿・食中毒 |

性能データ

| | |
|------|----------------------------|
| 試験方法 | JIS L1902:2015 菌液吸収法(定量試験) |
| 測定方法 | 混釈平板培養法 |
| 抗菌効果 | 抗菌活性値[A]:2.0以上 |

対応機種

(各機種の詳細は別冊ガイドブックにてご確認ください)

| | 標準 | | 小窓 | | ダブル | | カバータイプ | | | 浴室 | | 大型 | 遮光 | 電動 | レーザーカット |
|--|--------------|--------------|-------------|-----------|--------------|---------------|--------------|------------|-----------------|--------------------|----------|-------------|------------|-------------|--------------|
| | マイテック ループ | ワンタッチ ループ | マイテック 小窓 | ループ 小窓 | ダブル プルコード | ダブル ワンチェーン | マイテック デコラ | ループ デコラ | ワンタッチ ループデコラ | 浴室 ループ ワンタッチ | 小窓 浴室 | フォルテ ループ | ループ 遮光N | マイテック AT | マイテック シーズ |
| | - | - | - | - | - | - | - | - | - | ● | ● | - | - | - | - |

浴室タイプ

部品カラー ウェイトバー仕様



ホワイト
(標準)



ヌードタイプ
※ラッピングタイプ
への変更不可。

ご注意

●浴室タイプのウェイトバーはヌードタイプです。(ラッピングタイプへの変更はできません)

NATURAL/ SUDARE

ナチュラル・すだれ



ナチュラルシリーズ

ポリエステル素材なので取り扱いやすく、
お手頃な価格も魅力です。

対応スクリーン

ライネン ▶ P.144



竹すだれシリーズ

天然素材である竹を使用し、和風からアジア
リゾート風など様々なスタイルを引き立てます。

対応スクリーン

竹すだれ（生粋）▶ P.146

竹すだれ（舞誇）▶ P.148



ラインン



ポリエステル100% F☆☆☆☆

透過度 | 遮光 プライベート ミディアム シースルー



マイテックループ TR-4200(紫色) 部品カラー：ベージュ

製品本体価格とは別に物流諸経費を申し受けます。

標準タイプ

マイテック(フルコード)/マイテックループ(チェーン)/マイテックワンタッチループ(ワンタッチチェーン)

| TR-4199~TR-4201 | | 単位：円(税別) | | | | |
|-----------------|-------------|-------------|---------------|-----------------|-----------------|--|
| 高さ(mm) \ 幅(mm) | 300 ~500 | 505 ~800 | 805 ~1,200 | 1,205 ~1,600 | 1,605 ~2,000 | |
| 100 ~ 800 | 20,200 | 23,800 | 27,400 | 31,000 | 34,600 | |
| 810 ~ 1,200 | 22,700 | 26,500 | 30,900 | 34,800 | 38,700 | |
| 1,210 ~ 1,600 | 25,200 | 29,200 | 34,400 | 38,600 | 42,800 | |
| 1,610 ~ 2,000 | — | 31,900 | 37,900 | 42,400 | 46,900 | |
| 2,010 ~ 2,400 | — | 34,600 | 41,400 | 46,500 | 51,200 | |
| 2,410 ~ 2,800 | — | — | 44,900 | 50,600 | 55,500 | |
| 2,810 ~ 3,000 | — | — | 48,400 | 54,700 | 59,800 | |

- マイテック : 全サイズで製作可能。幅：高さ=1:3を限度とします。
- マイテックループ : 全サイズで製作可能。幅：高さ=1:3を限度とします。
- マイテックワンタッチループ : 幅310mm以上で製作可能。幅：高さ=1:3を限度とします。
- 幅は5mm単位、高さは10mm単位でオーダーできます。

小窓タイプ

マイテック小窓(フルコード)/マイテックループ小窓(チェーン)

| TR-4199~TR-4201 | | 単位：円(税別) | | | |
|-----------------|---------------|---------------|---------------|---------------|--|
| 高さ(mm) \ 幅(mm) | 100 ~295 | 300 ~500 | 505 ~800 | 805 ~1,200 | |
| 100 ~ 800 | 18,600 | 20,200 | 23,800 | 27,400 | |
| 810 ~ 1,200 | 20,500 | 22,700 | 26,500 | 30,900 | |
| 1,210 ~ 1,600 | 21,200 | 25,200 | 29,200 | 34,400 | |
| 1,610 ~ 2,000 | 23,300 | 27,700 | 31,900 | 37,900 | |
| 2,010 ~ 2,200 | 25,500 | 30,200 | 34,600 | 41,400 | |

- マイテック小窓 : 幅200mm以上で製作可能。青い文字の範囲は製作不可。幅：高さ=1:5を限度とします。
- マイテックループ小窓 : 全サイズで製作可能。幅：高さ=1:10を限度とします。
- 部品カラーはホワイトのみになります。
- 幅は5mm単位、高さは10mm単位でオーダーできます。

透過度シミュレーション

夜間の生地の透け感を
確認できます。

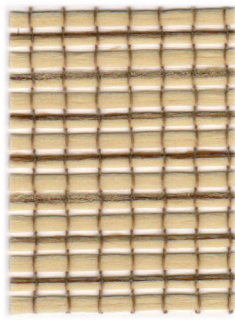

生成 シースルー
TR-4199

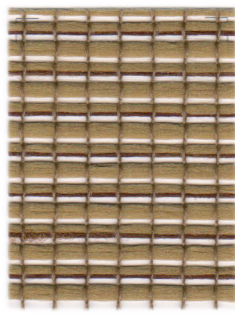

紫色 シースルー
TR-4200

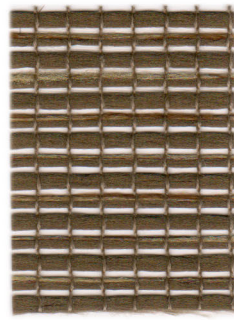

茶色 シースルー
TR-4201

標準タイプのウエイトバーは 木目ダーク
小窓タイプのウエイトバーは ホワイト になります。(変更不可)

対応機種

(各機種の詳細は別冊ガイドブックにてご確認ください)

| | 標準 | | 小窓 | | ダブル | | カバータイプ | | | 浴室 | | 大型 | 遮光 | 電動 | レーザーカット |
|--|--------------|--------------|-------------|-----------|--------------|---------------|--------------|------------|-----------------|---------------------|----------|-------------|------------|-------------|--------------|
| | マイテック ループ | ワンタッチ ループ | マイテック 小窓 | ループ 小窓 | ダブル プルコード | ダブル ワンチェーン | マイテック デコラ | ループ デコラ | ワンタッチ ループデコラ | 浴室 ループ・ ワンタッチ | 小窓 浴室 | フォルテ ループ | ループ 遮光N | マイテック AT | マイテック シーズ |
| | ● | ● | ● | ● | - | - | - | - | - | - | - | - | - | ● | - |

標準・小窓タイプ

部品カラー

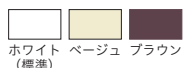

ホワイト ベージュ ブラウン
(標準)

※小窓はホワイトのみになります。

ウエイトバー仕様



ヌードタイプ
※ラッピングタイプへの変更不可。
※ウエイトバーのカラーは木目ダーク(変更不可)
※小窓はホワイトのみになります。

電動タイプ

マイテックAT ▶P.198

本体価格+34,800円/台

ご注意

- 幅・高さ比が1:5を超える場合は、無理な操作や急な操作をすると、スクリーンがきれいに巻き上がらない場合があります。
- 製品の特性上やむをえず、巻き上げた時にウエイトバーが斜めになる場合があります。

竹すだれ (生粋)

きっすい



木部:竹 糸部:ポリエステル100% F☆☆☆☆

透過度 | 遮光 プライベート ミディアム シースルー



フォルテループ TR-4203(狐色) 部品カラー:アンバー ウェイトバー:ライトブラウン

製品本体価格とは別に物流諸経費を申し受けます。

大型窓用タイプ

フォルテループ(コード)

| TR-4202~TR-4204 | | 単位:円(税別) | | | | |
|-----------------|---------|----------|----------------|---------|---------|--|
| 幅(mm) | 800 | 1,210 | 1,610 | 2,010 | 2,410 | |
| 高さ(mm) | ~1,200 | ~1,600 | ~2,000 | ~2,400 | ~2,700 | |
| 500~800 | 70,100 | 74,800 | 81,500 | 91,700 | 99,400 | |
| 810~1,200 | 75,900 | 86,700 | 94,300 | 108,500 | 118,000 | |
| 1,210~1,600 | 89,900 | 99,200 | 107,700 | 126,100 | 137,200 | |
| 1,610~2,000 | 103,600 | 112,100 | 121,600 | 144,300 | 156,200 | |
| 2,010~2,400 | 119,000 | 125,500 | 135,600 | 162,600 | 175,600 | |
| 2,410~2,800 | 136,700 | 139,900 | 150,400 | 182,300 | 196,100 | |
| 2,810~3,000 | 150,700 | 152,500 | 163,400 | 198,800 | 214,300 | |

- 幅:高さ=1:3を限度とします。
- 幅・高さともに10mm単位でオーダーできます。

竹すだれ(生粋)上飾り 価格表(TR-4202~4204)

単位:円(税別)

| 幅(mm) | 800 | 1,210 | 1,610 | 2,010 | 2,410 |
|--------|--------|--------|--------|--------|--------|
| 高さ(mm) | ~1,200 | ~1,600 | ~2,000 | ~2,400 | ~2,700 |
| 200 | 18,000 | 20,500 | 23,000 | 25,500 | 28,000 |

- 幅は10mm単位でオーダーできます。



竹すだれ(生粋)上飾り

竹すだれシリーズについては、トップトリートメントとして「竹すだれ上飾り」がオプションでお選びいただけます。(天井付けのみ対応できます)

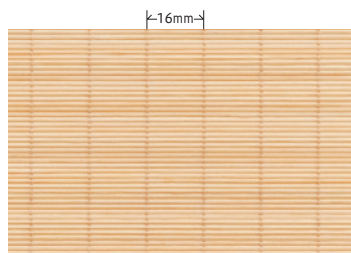

生成

TR-4202

シースルー

ライトブラウン

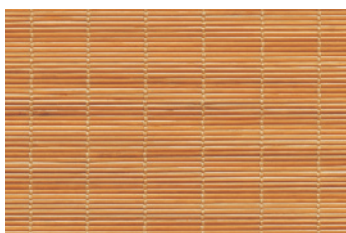

狐色

TR-4203

シースルー

ライトブラウン

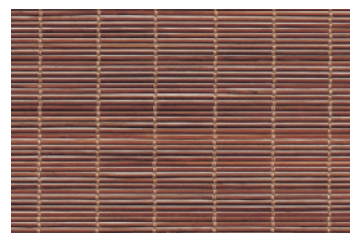

鳶色

TR-4204

シースルー

ダークブラウン

※色柄見本は印刷のため、現物と異なって見える場合があります。

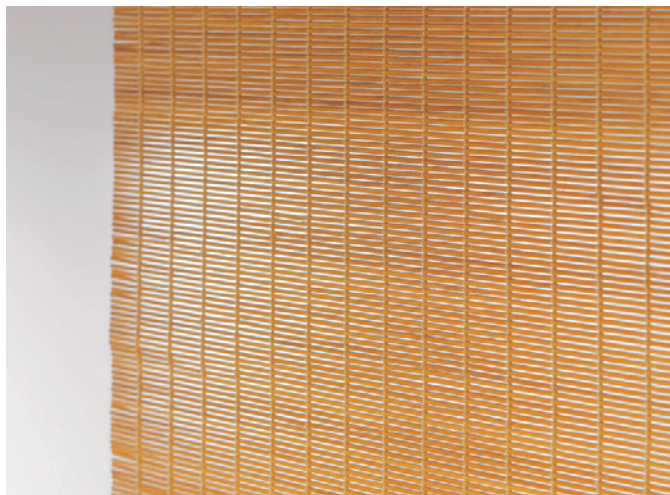

TR-4203

対応機種

(各機種の詳細は別冊ガイドブックにてご確認ください)

| | 標準 | | 小窓 | | ダブル | | カバータイプ | | | 浴室 | | 大型 | 遮光 | 電動 | レーザーカット |
|-------|----------|----------|---------|-------|----------|-----------|----------|--------|-------------|-------------|------|---------|--------|---------|----------|
| マイテック | マイテックループ | ワンタッチループ | マイテック小窓 | ループ小窓 | ダブルプルコード | ダブルワンチェーン | マイテックデコラ | ループデコラ | ワンタッチループデコラ | 浴室ループ・ワンタッチ | 小窓浴室 | フォルテループ | ループ遮光N | マイテックAT | マイテックシーズ |
| - | - | - | - | - | - | - | - | - | - | - | - | ● | - | - | - |

大型タイプ

フォルテループ

部品カラー



ウエイトバー仕様



マードタイプ
※ラッピングタイプ
への変更不可。

ウエイトバーカラー



ライト
ブラウン
ダーク
ブラウン
※品番横のカラーになり
ます。(変更不可)

竹すだれ (舞誇)

まいこ



木部:竹 糸部:ポリエステル100% F☆☆☆☆

透過度 | 遮光 プライベート ミディアム シースルー



フォルテループ TR-4205(生成) 部品カラー:アンバー ウェイトバー:ライトブラウン

製品本体価格とは別に物流諸経費を申し受けます。

大型窓用タイプ

フォルテループ(コード)

| TR-4205~TR-4207 | | 単位:円(税別) | | |
|-----------------|---------|----------|----------------|--|
| 幅(mm) | 800 | 1,210 | 1,610 | |
| 高さ(mm) | ~1,200 | ~1,600 | ~2,000 | |
| 500 ~ 800 | 80,500 | 85,200 | 90,700 | |
| 810 ~ 1,200 | 93,600 | 98,200 | 104,000 | |
| 1,210 ~ 1,600 | 107,600 | 112,200 | 117,600 | |
| 1,610 ~ 2,000 | 122,100 | 126,200 | 131,400 | |
| 2,010 ~ 2,400 | 136,800 | 140,500 | 145,500 | |
| 2,410 ~ 2,800 | 153,300 | 156,200 | 160,600 | |
| 2,810 ~ 3,000 | 168,700 | 170,000 | 173,800 | |

- 幅・高さ=1:3を限度とします。
- 幅・高さともに10mm単位でオーダーできます。

竹すだれ(舞誇)上飾り 価格表(TR-4205~4207) 単位:円(税別)

| | | | |
|--------|--------|--------|--------|
| 幅(mm) | 800 | 1,210 | 1,610 |
| 高さ(mm) | ~1,200 | ~1,600 | ~2,000 |
| 200 | 19,000 | 21,500 | 24,000 |

- 幅は10mm単位でオーダーできます。

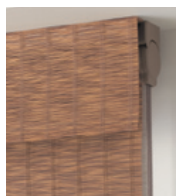

竹すだれ(舞誇)上飾り

竹すだれシリーズについては、トップトリートメントとして「竹すだれ上飾り」がオプションでお選びいただけます。
(天井付けのみ対応できます)

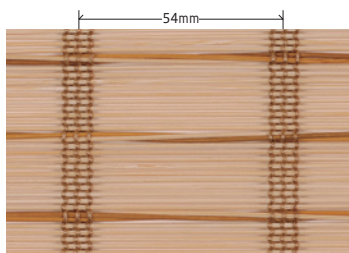

生成

TR-4205

シースルー

ライトブラウン



狐色

TR-4206

シースルー

ライトブラウン

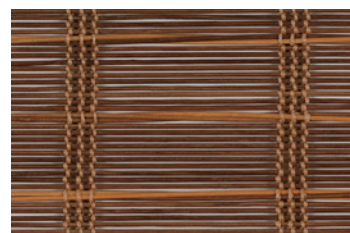

鳶色

TR-4207

シースルー

ダークブラウン

※色柄見本は印刷のため、現物と異なって見える場合があります。



対応機種

(各機種の詳細は別冊ガイドブックにてご確認ください)

| | 標準 | | 小窓 | | ダブル | | カバータイプ | | | 浴室 | | 大型 | 遮光 | 電動 | レーザーカット |
|-------|----------|----------|---------|-------|----------|-----------|----------|--------|-------------|-------------|------|---------|--------|---------|----------|
| マイテック | マイテックループ | ワンタッチループ | マイテック小窓 | ループ小窓 | ダブルプルコード | ダブルワンチェーン | マイテックデコラ | ループデコラ | ワンタッチループデコラ | 浴室ループ、ワンタッチ | 小窓浴室 | フォルテループ | ループ遮光N | マイテックAT | マイテックシーズ |
| - | - | - | - | - | - | - | - | - | - | - | - | ● | - | - | - |

大型タイプ

フォルテループ

部品カラー



アンバー (標準)

ウエイトバー仕様



マードタイプ
※ラッピングタイプ
への変更不可。

ウエイトバーカラー



ライト
ブラウン
ダーク
ブラウン
※品番横のカラーになり
ます。(変更不可)

ENERGY SAVING CONTRACT

省エネ・コントラクト



遮熱スクリーン



スクリーンに特殊な加工や素材を使用して遮熱効果を高めた製品です

対応スクリーン

- コルトエコ [遮熱] ▶ P.152
- トリアスプレーン ▶ P.154
- トリアスプレーン制菌 ▶ P.156
- ジーア遮熱 ▶ P.162

遮熱性能

遮熱性能[夏] 日射熱取得率 η : 0.21 (ジーア遮熱 TR-4160(ホワイト)の場合) ※ η (イータ)の数値が小さいほど遮熱性能が高いです

【ガラスだけの場合】
複層ガラス窓 $\eta=0.64$

日射熱
36%がカット

日射熱の
64%が侵入

【ロールスクリーンを付けた場合】
複層ガラス窓 + ロールスクリーン $\eta=0.21$
(TR-4160)

TR-4160の場合

日射熱
79%がカット

日射熱の
21%が侵入

●光学特性算出条件
JIS R3106「板ガラス類の透過率・反射率放射率・日射熱取得率の試験方法」及びJIS A5759「建築窓ガラス用フィルム」に準じ、分光光度計による測定値から算出。
※赤外線算出は波長領域:780~2100nm

●日射熱取得率算出条件
JIS A2103「窓及びドアの熱性能・日射熱取得率の計算」に準拠し一般複層ガラス窓と遮蔽物を組み合わせた際の夏期日射熱取得率を算出。一般複層ガラス窓は一般複層ガラス3+A6+3mmとアルミ樹脂複合サッシの構成。

コントラクト向けスクリーン



抗ウイルス加工/制菌加工

繊維上の細菌の増殖を抑制、
または数を減少させる加工を施したスクリーン。
医療・福祉施設におすすめです。

対応スクリーン

- NEW ルノプレーン抗ウイルス ▶ P.155-A
- NEW トリアスプレーン制菌 ▶ P.156

バックコート遮光

バックコート加工を施した、遮光1級のスクリーン。
ホテルの寝室や、会議室におすすめです。

対応スクリーン

- ルノプレーン BC ▶ P.158
- NEW スリム BC ▶ P.160



大型対応

3,000mm までのワイドな窓にも、
1台で対応可能な広幅スクリーンです。

対応スクリーン

- コンプレ ▶ P.164
- カイト ▶ P.166
- エクセル ▶ P.168

コルトエコ [遮熱]



ポリエステル100% F☆☆☆☆

透過度 | 遮光 プライベート ミディアム シースルー



マイテック TR-4209(ライトグレー) オプション：プルセットE-1ウオッシュグレイ 部品カラー：ホワイト

標準タイプ マイテック(フルコード)/マイテックループ(チェーン)/マイテックワンタッチループ(ワンタッチチェーン)

| ウオッシュャブル生地 TR-4208~TR-4213 | | 単位：円(税別) | | | | |
|----------------------------|--------|----------|--------|--------|--------|--------|
| 幅(mm) | 高さ(mm) | 300 | 505 | 805 | 1,205 | 1,605 |
| | ~500 | | | | | |
| | ~800 | | | | | |
| | ~1,200 | | | | | |
| | ~1,600 | | | | | |
| | ~2,000 | | | | | |
| 100~800 | | 16,600 | 19,500 | 22,400 | 25,300 | 28,200 |
| 810~1,200 | | 18,500 | 21,800 | 24,800 | 27,900 | 30,900 |
| 1,210~1,600 | | 20,400 | 24,100 | 27,200 | 30,500 | 33,600 |
| 1,610~2,000 | | 22,300 | 26,400 | 29,600 | 33,100 | 36,300 |
| 2,010~2,400 | | 24,200 | 28,700 | 32,300 | 36,000 | 39,400 |
| 2,410~2,800 | | 26,100 | 31,000 | 35,000 | 38,900 | 42,500 |
| 2,810~3,000 | | 28,000 | 33,300 | 37,700 | 41,800 | 45,600 |
| 3,010~3,200 | | 28,000 | 33,300 | 37,700 | 41,800 | 45,600 |
| 3,210~3,600 | | 29,900 | 35,600 | 40,400 | 44,700 | 48,700 |
| 3,610~4,000 | | 31,800 | 37,900 | 43,100 | 47,600 | 51,800 |
| 4,010~4,400 | | - | 40,200 | 45,800 | 50,500 | 54,900 |
| 4,410~4,500 | | - | 42,500 | 48,500 | 53,400 | 58,000 |

| 非ウオッシュャブル生地 TR-4608~TR-4613 | | 単位：円(税別) | | | | |
|-----------------------------|--------|----------|--------|--------|--------|--------|
| 幅(mm) | 高さ(mm) | 300 | 505 | 805 | 1,205 | 1,605 |
| | ~500 | | | | | |
| | ~800 | | | | | |
| | ~1,200 | | | | | |
| | ~1,600 | | | | | |
| | ~2,000 | | | | | |
| 100~800 | | 15,500 | 18,300 | 21,100 | 23,900 | 26,700 |
| 810~1,200 | | 17,100 | 20,500 | 23,400 | 26,400 | 29,300 |
| 1,210~1,600 | | 18,700 | 22,700 | 25,700 | 28,900 | 31,900 |
| 1,610~2,000 | | 20,300 | 24,900 | 28,000 | 31,400 | 34,500 |
| 2,010~2,400 | | 21,900 | 27,100 | 30,500 | 34,100 | 37,400 |
| 2,410~2,800 | | 23,500 | 29,300 | 33,000 | 36,800 | 40,300 |
| 2,810~3,000 | | 25,100 | 31,500 | 35,500 | 39,500 | 43,200 |
| 3,010~3,200 | | 25,100 | 31,500 | 35,500 | 39,500 | 43,200 |
| 3,210~3,600 | | 26,700 | 33,700 | 38,000 | 42,200 | 46,100 |
| 3,610~4,000 | | 28,300 | 35,900 | 40,500 | 44,900 | 49,000 |
| 4,010~4,400 | | - | 38,100 | 43,000 | 47,600 | 51,900 |
| 4,410~4,500 | | - | 40,300 | 45,500 | 50,300 | 54,800 |

- マイテック : 青い文字の範囲は製作不可。幅・高さ=1:3を限度とします。
- マイテックループ : 全サイズで製作可能。幅・高さ=1:8を限度とします。
- マイテックワンタッチループ : 幅310mm以上で製作可能。青い文字の範囲は製作不可。幅・高さ=1:3を限度とします。
- ポイントカットの製作可能寸法は、製品幅400~2,000mm、製品高さ600~3,000mmです。
- 幅は5mm単位、高さは10mm単位でオーダーできます。

小窓タイプ マイテック小窓(フルコード)/マイテックループ小窓(チェーン)

| ウオッシュャブル生地 TR-4208~TR-4213 | | 単位：円(税別) | | | |
|----------------------------|--------|----------|--------|--------|--------|
| 幅(mm) | 高さ(mm) | 100 | 300 | 505 | 805 |
| | ~295 | | | | |
| | ~500 | | | | |
| | ~800 | | | | |
| | ~1,200 | | | | |
| | ~1,600 | | | | |
| | ~2,000 | | | | |
| | ~2,400 | | | | |
| 100~800 | | 13,400 | 16,600 | 19,500 | 22,400 |
| 810~1,200 | | 14,800 | 18,500 | 21,800 | 24,800 |
| 1,210~1,600 | | 16,400 | 20,400 | 24,100 | 27,200 |
| 1,610~2,000 | | 17,900 | 22,300 | 26,400 | 29,600 |
| 2,010~2,400 | | 19,400 | 24,200 | 28,700 | 32,300 |

| 非ウオッシュャブル生地 TR-4608~TR-4613 | | 単位：円(税別) | | | |
|-----------------------------|--------|----------|--------|--------|--------|
| 幅(mm) | 高さ(mm) | 100 | 300 | 505 | 805 |
| | ~295 | | | | |
| | ~500 | | | | |
| | ~800 | | | | |
| | ~1,200 | | | | |
| | ~1,600 | | | | |
| | ~2,000 | | | | |
| | ~2,400 | | | | |
| 100~800 | | 11,500 | 15,500 | 18,300 | 21,100 |
| 810~1,200 | | 13,000 | 17,100 | 20,500 | 23,400 |
| 1,210~1,600 | | 14,500 | 18,700 | 22,700 | 25,700 |
| 1,610~2,000 | | 16,000 | 20,300 | 24,900 | 28,000 |
| 2,010~2,400 | | 17,500 | 21,900 | 27,100 | 30,500 |

- マイテック小窓 : 幅200mm以上で製作可能。青い文字の範囲は製作不可。幅・高さ=1:5を限度とします。
- マイテックループ小窓 : 全サイズで製作可能。幅・高さ=1:10を限度とします。
- ポイントカットの製作可能寸法は、製品幅400~1,200mm、製品高さ600~2,400mmです。(マイテックループ小窓のみ対応)
- 部品カラーはホワイトのみになります。
- 幅は5mm単位、高さは10mm単位でオーダーできます。

ダブルタイプ

ダブルタイプの価格表はP.170-173をご確認ください。

製品本体価格とは別に物流諸経費を申し受けます。

カラーシミュレーション
事例写真をお好みの生地
の色に変換できます。



透過度シミュレーション
夜間の生地の透け感を
確認できます。



※青い文字の品番はウォッシュアップ品番です。



標準レース
コルトシフォン
TR-4165

ホワイト

ミディアム

TR-4208 TR-4608

パーテカル TF-6144 TF-6544



標準レース
コルトシフォン
TR-4165

ライトグレー

ミディアム

TR-4209 TR-4609

パーテカル TF-6145 TF-6545



標準レース
コルトシフォン
TR-4165

ピンクベージュ

ミディアム

TR-4210 TR-4610

パーテカル TF-6146 TF-6546



標準レース
コルトシフォン
TR-4165

イエローアイボリー

ミディアム

TR-4211 TR-4611

パーテカル TF-6147 TF-6547



標準レース
コルトシフォン
TR-4165

カフェオレ

ミディアム

TR-4212 TR-4612

パーテカル TF-6148 TF-6548



標準レース
コルトシフォン
TR-4165

アップルグリーン

ミディアム

TR-4213 TR-4613

パーテカル TF-6149 TF-6549

遮熱性能

詳細は別冊ガイドブックP.047をご確認ください。

遮熱性能[夏] 日射熱取得率 η : 0.30 (コルトエコ[遮熱] TR-4208(ホワイト)の場合) ※ η (イータ)の数値が小さいほど遮熱性能が高いです

【ガラスだけの場合】

複層ガラス窓 $\eta = 0.64$

【ロールスクリーンを付けた場合】

複層ガラス窓 + ロールスクリーン $\eta = 0.30$
(TR-4208)

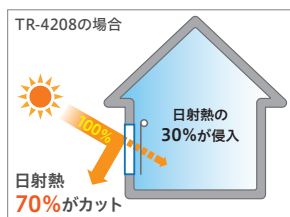
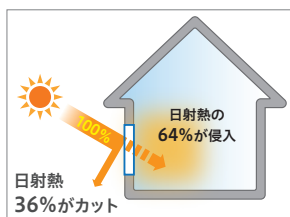

●光学特性算出条件

JIS R3106「板ガラス類の透過率・反射率放射率・日射熱取得率の試験方法」及びJIS A5759「建築窓ガラス用フィルム」に準じ、分光光度計による測定値から算出。

※赤外線算出は波長領域:780~2100nm

●日射熱取得率算出条件

JIS A2103「窓及びドアの熱性能・日射熱取得率の計算」に準拠し一般複層ガラス窓と遮蔽物を組み合わせた際の夏期日射熱取得率を算出。一般複層ガラス窓は一般複層ガラス3+A6+3mmとアルミ樹脂複合サッシの構成。

対応機種

(各機種の詳細は別冊ガイドブックにてご確認ください)

| | 標準 | | 小窓 | | ダブル | | カバータイプ | | | 浴室 | | 大型 | 遮光 | 電動 | レーザーカット |
|-------|--------------|--------------|-------------|-----------|--------------|---------------|--------------|------------|-----------------|---------------------|----------|-------------|------------|-------------|--------------|
| マイテック | マイテック ループ | ワンタッチ ループ | マイテック 小窓 | ループ 小窓 | ダブル ブルコード | ダブル ワンチェーン | マイテック デコラ | ループ デコラ | ワンタッチ ループデコラ | 浴室 ループ、 ワンタッチ | 小窓 浴室 | フォルテ ループ | ループ 遮光N | マイテック AT | マイテック シーズ |
| | ● | ● | ● | ● | ● | ● | ● | ● | ● | - | - | - | - | ● | - |

標準・小窓タイプ

部品カラー

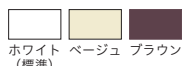

※小窓はホワイトのみになります。

ウエイトバー仕様



カバータイプ

本体価格+8,000円/台



ホワイト(標準) ホワイト×木目ライト ブラウン×木目ダーク

選べるポイントカット(コルトオプション) ▶P.084

本体価格+2,000円/台 ※マイテック小窓は非対応

電動タイプ

マイテックAT ▶P.198

本体価格+34,800円/台

ご注意

- 幅・高さ比が1:5を超える場合は、無理な操作や急な操作をすると、スクリーンがきれいに巻き上がらない場合があります。
- 製品の特性上やむをえず、巻き上げた時にウエイトバーが斜めになる場合があります。

トリアスプレーン

マイテックループ TR-4096(ダークネイビー) 部品カラー：ホワイト

製品本体価格とは別に物流諸経費を申し受けます。

標準タイプ

マイテック(フルコード)/マイテックループ(チェーン)/マイテックワンタッチループ(ワンタッチチェーン)

| TR-4089~TR-4096 | | 単位：円(税別) | | | | | | |
|-----------------|--------|-------------|-------------|---------------|-----------------|-----------------|-----------------|-----------------|
| 幅(mm) | 高さ(mm) | 300 ~500 | 505 ~800 | 805 ~1,200 | 1,205 ~1,600 | 1,605 ~2,000 | 2,005 ~2,400 | 2,405 ~2,700 |
| 100 ~ 800 | | 16,600 | 19,500 | 22,400 | 25,300 | 28,200 | 34,000 | 36,900 |
| 810 ~ 1,200 | | 18,500 | 21,800 | 24,800 | 27,900 | 30,900 | 37,900 | 41,100 |
| 1,210 ~ 1,600 | | 20,400 | 24,100 | 27,200 | 30,500 | 33,600 | 41,800 | 45,300 |
| 1,610 ~ 2,000 | | 22,300 | 26,400 | 29,600 | 33,100 | 36,300 | 45,700 | 49,500 |
| 2,010 ~ 2,400 | | 24,200 | 28,700 | 32,300 | 36,000 | 39,400 | 49,600 | 53,700 |
| 2,410 ~ 2,800 | | 26,100 | 31,000 | 35,000 | 38,900 | 42,500 | 53,500 | 57,900 |
| 2,810 ~ 3,000 | | 28,000 | 33,300 | 37,700 | 41,800 | 45,600 | 57,400 | 62,100 |
| 3,010 ~ 3,200 | | 28,000 | 33,300 | 37,700 | 41,800 | 45,600 | - | - |
| 3,210 ~ 3,600 | | 29,900 | 35,600 | 40,400 | 44,700 | 48,700 | - | - |
| 3,610 ~ 4,000 | | 31,800 | 37,900 | 43,100 | 47,600 | 51,800 | - | - |
| 4,010 ~ 4,400 | | - | 40,200 | 45,800 | 50,500 | 54,900 | - | - |
| 4,410 ~ 4,500 | | - | 42,500 | 48,500 | 53,400 | 58,000 | - | - |

- マイテック : 青い文字の範囲は製作不可。幅：高さ=1:3を限度とします。
- マイテックループ : 全サイズで製作可能。幅：高さ=1:8を限度とします。
- マイテックワンタッチループ : □の範囲内の幅310mm以上で製作可能。幅：高さ=1:3を限度とします。
- 幅は5mm単位、高さは10mm単位でオーダーできます。

小窓タイプ

マイテック小窓(フルコード)/マイテックループ小窓(チェーン)

| TR-4089~TR-4096 | | 単位：円(税別) | | | |
|-----------------|--------|-------------|-------------|-------------|---------------|
| 幅(mm) | 高さ(mm) | 100 ~295 | 300 ~500 | 505 ~800 | 805 ~1,200 |
| 100 ~ 800 | | 13,400 | 16,600 | 19,500 | 22,400 |
| 810 ~ 1,200 | | 14,800 | 18,500 | 21,800 | 24,800 |
| 1,210 ~ 1,600 | | 16,400 | 20,400 | 24,100 | 27,200 |
| 1,610 ~ 2,000 | | 17,900 | 22,300 | 26,400 | 29,600 |
| 2,010 ~ 2,400 | | 19,400 | 24,200 | 28,700 | 32,300 |

- マイテック小窓 : 幅200mm以上で製作可能。青い文字の範囲は製作不可。幅：高さ=1:5を限度とします。
- マイテックループ小窓 : 全サイズで製作可能。幅：高さ=1:10を限度とします。
- 部品カラーはホワイトのみになります。
- 幅は5mm単位、高さは10mm単位でオーダーできます。

ダブルタイプ

ダブルタイプの価格表はP.170-173をご確認ください。

カラーシミュレーション
事例写真をお好みの生地
の色に変換できます。



透過度シミュレーション
夜間の生地の透け感を
確認できます。



※生地見本はP.091をご確認ください。



標準レース
コルトシフォン
TR-4165

ホワイト

ミディアム

TR-4089

パーチカル TF-6089



標準レース
コルトシフォン
TR-4165

アイボリー

ミディアム

TR-4090

パーチカル TF-6090



標準レース
コルトシフォン
TR-4165

ベージュ

ミディアム

TR-4091

パーチカル TF-6091



標準レース
コルトシフォン
TR-4165

ピンク

ミディアム

TR-4092

パーチカル TF-6092



標準レース
コルトシフォン
TR-4165

ウォームベージュ

ミディアム

TR-4093

パーチカル TF-6093



標準レース
コルトシフォン
TR-4165

グレーベージュ

ミディアム

TR-4094

パーチカル TF-6094



標準レース
コルトシフォン
TR-4166

ダークブラウン

ミディアム

TR-4095

パーチカル TF-6095

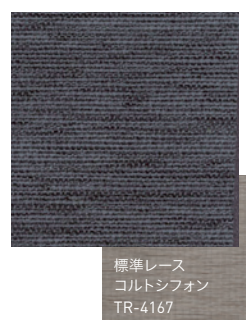

標準レース
コルトシフォン
TR-4167

ダークネイビー

ミディアム

TR-4096

パーチカル TF-6096

遮熱性能

詳細は別冊ガイドブックP.047をご確認ください。

遮熱性能[夏] 日射熱取得率 η : 0.28 (トリアスプレーン TR-4089(ホワイト)の場合) ※ η (イータ)の数値が小さいほど遮熱性能が高いです

【ガラスだけの場合】

複層ガラス窓 $\eta=0.64$

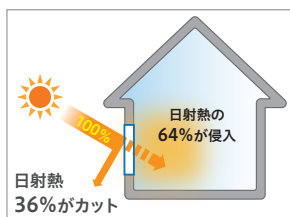

【ロールスクリーンを付けた場合】

複層ガラス窓 + ロールスクリーン $\eta=0.28$
(TR-4089)

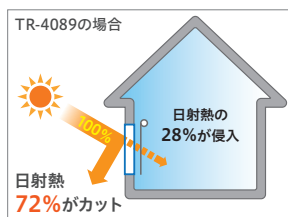

●光学特性算出条件

JIS R3106「板ガラス類の透過率・反射率放射率・日射熱取得率の試験方法」及びJIS A5759「建築窓ガラス用フィルム」に準じ、分光光度計による測定値から算出。

※赤外線算出は波長領域:780~2100nm

●日射熱取得率算出条件

JIS A2103「窓及びドアの熱性能・日射熱取得率の計算」に準拠し一般複層ガラス窓と遮蔽物を組み合わせた際の夏期日射熱取得率を算出。一般複層ガラス窓は一般複層ガラス3+A6+3mmとアルミ樹脂複合サッシの構成。

対応機種

(各機種の詳細は別冊ガイドブックにてご確認ください)

| | 標準 | | 小窓 | | ダブル | | カバータイプ | | | 浴室 | | 大型 | 遮光 | 電動 | レーザーカット |
|-------|--------------|--------------|-------------|-----------|--------------|---------------|--------------|------------|-----------------|---------------------|----------|-------------|------------|-------------|--------------|
| マイテック | マイテック ループ | ワンタッチ ループ | マイテック 小窓 | ループ 小窓 | ダブル ブルコード | ダブル ワンチェーン | マイテック デコラ | ループ デコラ | ワンタッチ ループデコラ | 浴室 ループ・ ワンタッチ | 小窓 浴室 | フォルテ ループ | ループ 遮光N | マイテック AT | マイテック シース |
| | ● | ● | ● | ● | ● | ● | ● | ● | ● | - | - | - | - | ● | - |

標準・小窓タイプ

部品カラー



※小窓はホワイトのみになります。

ウエイトバー仕様

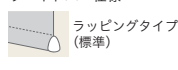

カバータイプ

本体価格+8,000円/台



ホワイト(標準) ホワイト×木目ライト ブラウン×木目ダーク

電動タイプ

マイテックAT ▶P.198

本体価格+34,800円/台

ご注意

- 幅・高さ比が1:5を超える場合は、無理な操作や急な操作をすると、スクリーンがきれいに巻き上がらない場合があります。
- 製品の特性上やむをえず、巻き上げた時にウエイトバーが斜めになる場合があります。

ルノプレーン 抗ウイルス



ポリエステル100% F☆☆☆☆

透過度 | 遮光 プライベート ミディアム シースルー



マイテックループ TR-4239(グレーアイボリー) 部品カラー：ホワイト

製品本体価格とは別に物流諸経費を申し受けます。

標準タイプ

マイテック(フルコード) / マイテックループ(チェーン) / マイテックワンタッチループ(ワンタッチチェーン)

| TR-4238~TR-4243 | | 単位：円(税別) | | | | |
|-----------------|--------|----------|--------|--------|--------|--|
| 幅(mm) | 300 | 505 | 805 | 1,205 | 1,605 | |
| 高さ(mm) | ~500 | ~800 | ~1,200 | ~1,600 | ~2,000 | |
| 100 ~ 800 | 18,200 | 21,300 | 24,400 | 27,500 | 30,600 | |
| 810 ~ 1,200 | 20,400 | 23,700 | 26,900 | 30,200 | 33,400 | |
| 1,210 ~ 1,600 | 22,600 | 26,100 | 29,400 | 32,900 | 36,200 | |
| 1,610 ~ 2,000 | 24,800 | 28,500 | 31,900 | 35,600 | 39,000 | |
| 2,010 ~ 2,400 | 27,000 | 30,900 | 35,000 | 38,900 | 42,500 | |
| 2,410 ~ 2,800 | 29,200 | 33,300 | 38,100 | 42,200 | 46,000 | |
| 2,810 ~ 3,000 | - | 35,700 | 41,200 | 45,500 | 49,500 | |

- マイテック : 青い文字の範囲は製作不可。幅・高さ=1:3を限度とします。
- マイテックループ : 全サイズで製作可能。幅・高さ=1:5を限度とします。
- マイテックワンタッチループ : 幅310mm以上で製作可能。青い文字の範囲は製作不可。幅・高さ=1:3を限度とします。
- 幅は5mm単位、高さは10mm単位でオーダーできます。





ホワイト
TR-4238



グレーアイボリー
TR-4239

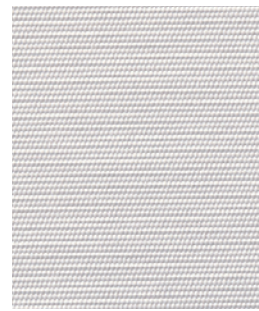

ライトグレー
TR-4240



イエローアイボリー
TR-4241

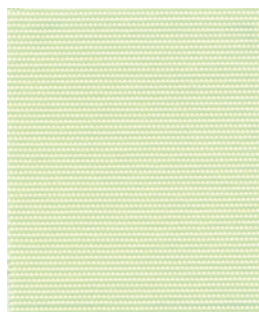

ペールグリーン
TR-4242

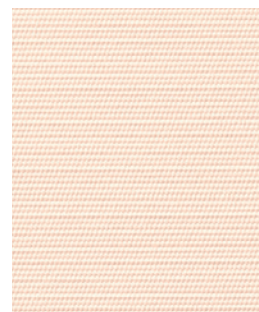

ピンクベージュ
TR-4243

抗ウイルス加工



抗ウイルス加工
(繊維上の特定のウイルスの数を減少させます。)

認証番号 UK14815
一般社団法人繊維評価技術協議会
剤名：有機系(第四アンモニウム塩)
東レ株式会社

△注意

- ・抗ウイルス加工は、病気の治療や予防を目的とするものではありません。
- ・抗ウイルス性試験は、ウイルス株：ATCC VR-1679(エンベロープ有)を25℃で2時間放置して実施しています。
- ・抗ウイルス加工は、ウイルスの働きを抑制するものではありません。

おすすめの使用方法

ルノプレーン抗ウイルスは、繊維上の特定のウイルスの数を減少させる抗ウイルス加工を施してあるため、以下の場所におすすめです。

住宅

医療施設

介護施設

店舗

オフィス

文教施設
(学校・保育園等)

対応機種

(各機種の詳細は別冊ガイドブックにてご確認ください)

| 標準 | | | 小窓 | | ダブル | | カバータイプ | | | 浴室 | | 大型 | 遮光 | 電動 | レーザーカット |
|-------|----------|----------|---------|-------|----------|-----------|----------|--------|-------------|-------------|------|---------|--------|---------|----------|
| マイテック | マイテックループ | ワンタッチループ | マイテック小窓 | ループ小窓 | ダブルフルコード | ダブルワンチェーン | マイテックデコラ | ループデコラ | ワンタッチループデコラ | 浴室ループ・ワンタッチ | 小窓浴室 | フォルテループ | ループ遮光N | マイテックAT | マイテックシース |
| ● | ● | ● | - | - | - | - | - | - | - | - | - | - | - | - | - |

標準

部品カラー



ウエイトバー仕様

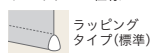

ホワイト
(標準)

ベージュ

ブラウン

ラッピング
タイプ(標準)

NEW

トリアスプレーン制菌



ポリエステル100% F☆☆☆☆

|透過度| 遮光 プライベート ミディアム シースルー



マイテックループ TR-4216(ピンク) 部品カラー：ホワイト

製品本体価格とは別に物流諸経費を申し受けます。

標準タイプ

マイテック(フルコード)/マイテックループ(チェーン)/マイテックワンタッチループ(ワンタッチチェーン)

| TR-4214~TR-4217 | | 単位：円(税別) | | | | |
|-----------------|--------|----------|--------|--------|--------|--|
| 幅(mm) | 300 | 505 | 805 | 1,205 | 1,605 | |
| 高さ(mm) | ~500 | ~800 | ~1,200 | ~1,600 | ~2,000 | |
| 100 ~ 800 | 18,200 | 21,300 | 24,400 | 27,500 | 30,600 | |
| 810 ~ 1,200 | 20,400 | 23,700 | 26,900 | 30,200 | 33,400 | |
| 1,210 ~ 1,600 | 22,600 | 26,100 | 29,400 | 32,900 | 36,200 | |
| 1,610 ~ 2,000 | 24,800 | 28,500 | 31,900 | 35,600 | 39,000 | |
| 2,010 ~ 2,400 | 27,000 | 30,900 | 35,000 | 38,900 | 42,500 | |
| 2,410 ~ 2,800 | 29,200 | 33,300 | 38,100 | 42,200 | 46,000 | |
| 2,810 ~ 3,000 | 31,400 | 35,700 | 41,200 | 45,500 | 49,500 | |
| 3,010 ~ 3,200 | 31,400 | 35,700 | 41,200 | 45,500 | 49,500 | |
| 3,210 ~ 3,600 | 33,600 | 38,100 | 44,300 | 48,800 | 53,000 | |
| 3,610 ~ 4,000 | 35,800 | 40,500 | 47,400 | 52,100 | 56,500 | |
| 4,010 ~ 4,400 | - | 42,900 | 50,500 | 55,400 | 60,000 | |
| 4,410 ~ 4,500 | - | 45,300 | 53,600 | 58,700 | 63,500 | |

- マイテック : 青い文字の範囲は製作不可。幅・高さ=1:3を限度とします。
- マイテックループ : 全サイズで製作可能。幅・高さ=1:8を限度とします。
- マイテックワンタッチループ : 幅310mm以上で製作可能。青い文字の範囲は製作不可。幅・高さ=1:3を限度とします。
- 幅は5mm単位、高さは10mm単位でオーダーできます。

小窓タイプ

マイテック小窓(フルコード)/マイテックループ小窓(チェーン)

| TR-4214~TR-4217 | | 単位：円(税別) | | | |
|-----------------|--------|----------|--------|--------|--|
| 幅(mm) | 100 | 300 | 505 | 805 | |
| 高さ(mm) | ~295 | ~500 | ~800 | ~1,200 | |
| 100 ~ 800 | 15,400 | 18,200 | 21,300 | 24,400 | |
| 810 ~ 1,200 | 17,100 | 20,400 | 23,700 | 26,900 | |
| 1,210 ~ 1,600 | 18,300 | 22,600 | 26,100 | 29,400 | |
| 1,610 ~ 2,000 | 20,100 | 24,800 | 28,500 | 31,900 | |
| 2,010 ~ 2,400 | 22,400 | 27,000 | 30,900 | 35,000 | |

- マイテック小窓 : 幅200mm以上で製作可能。青い文字の範囲は製作不可。幅・高さ=1:5を限度とします。
- マイテックループ小窓 : 全サイズで製作可能。幅・高さ=1:10を限度とします。
- 部品カラーはホワイトのみになります。
- 幅は5mm単位、高さは10mm単位でオーダーできます。

ダブルタイプ

ダブルタイプの価格表はP.170-173をご確認ください。

透過度シミュレーション
夜間の生地の透け感を
確認できます。



ホワイト
標準レース
コルトシフォン
TR-4165
ミディアム

TR-4214



アイボリー
標準レース
コルトシフォン
TR-4165
ミディアム

TR-4215



ピンク
標準レース
コルトシフォン
TR-4165
ミディアム

TR-4216



グレーベージュ
標準レース
コルトシフォン
TR-4165
ミディアム

TR-4217

遮熱性能

詳細は別冊ガイドブックP.047をご確認ください。

遮熱性能[夏] 日射熱取得率 η : 0.29 (トリアスプレーン制菌 TR-4214(ホワイト)の場合)
※ η (イータ)の数値が小さいほど遮熱性能が高いです

複層ガラス窓+ロールスクリーン (TR-4214) $\eta=0.29$

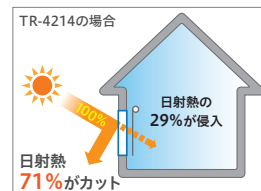

●光学特性算出条件
JIS R3106「板ガラス類の透過率・反射率
放射率・日射熱取得率の試験方法」及びJIS
A5759「建築窓ガラス用フィルム」に準じ、
分光光度計による測定値から算出。
※赤外線算出は波長領域780~2100nm

●日射熱取得率算出条件
JIS A2103「窓及びドアの熱性能・日射熱
取得率の計算」に準じ、一般複層ガラス窓と
遮蔽物を組み合わせた際の夏期日射熱取得率
を算出。一般複層ガラス窓は一般複層ガラス
3+A6+3mmとアルミ樹脂複合サッシの構成。

制菌加工

トリアスプレーン制菌は繊維上の菌の増殖を抑制する制菌加工を施してありますので、医療機関などのメディカルケア環境の向上に最適です。
制菌加工製品の品質と安全性を保証するSEKマーク認定品です。

有効対象菌とその影響

| 対象菌 | 菌の影響 |
|---------|---------------------|
| 黄色ぶどう球菌 | 傷口の化膿・食中毒 |
| 肺炎桿菌 | 肺炎原因菌のひとつ |
| 大腸菌 | 食中毒・膀胱炎・腎盂炎・虫垂炎・胆嚢炎 |
| 緑膿菌 | 化膿炎・床ずれ悪化の原因菌のひとつ |
| M R S A | 抗生物質のメチシリンに抵抗性をもつ菌 |

SEKマークとは

(社)繊維評価技術協議会の基準をクリアした商品に許諾されるマークで
制菌加工の品質と安全性を保証します。

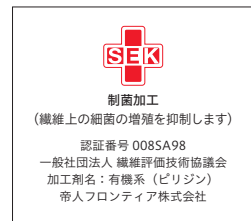

対応機種

(各機種の詳細は別冊ガイドブックにてご確認ください)

| | 標準 | | 小窓 | | ダブル | | カバータイプ | | | 浴室 | | 大型 | 遮光 | 電動 | レーザーカット |
|--|--------------|--------------|-------------|-----------|--------------|---------------|--------------|------------|-----------------|---------------------|----------|-------------|------------|-------------|--------------|
| | マイテック ループ | ワンタッチ ループ | マイテック 小窓 | ループ 小窓 | ダブル ブルコード | ダブル ワンチェーン | マイテック デコラ | ループ デコラ | ワンタッチ ループデコラ | 浴室 ループ・ ワンタッチ | 小窓 浴室 | フォルテ ループ | ループ 遮光N | マイテック AT | マイテック シーズ |
| | ● | ● | ● | ● | ● | ● | ● | ● | ● | - | - | - | - | ● | - |

標準タイプ

部品カラー



※小窓はホワイトのみになります。

ウエイトバー仕様



カバータイプ

本体価格+8,000円/台



電動タイプ

マイテックAT ▶P.198

本体価格+34,800円/台

ご注意

- 幅・高さ比が1:5を超える場合は、無理な操作や急な操作をすると、スクリーンがきれいに巻き上がらない場合があります。
- 製品の特性上やむをえず、巻き上げた時にウエイトバーが斜めになる場合があります。

ルノプレーン BC

 ポリエステル100% 裏面:アクリルコーティング F☆☆☆☆
 |透過度| 遮光 プライベート ミディアム シースルー



マイテックループ TR-4153(ダークグレー) 部品カラー: ホワイト

製品本体価格とは別に物流諸経費を申し受けます。

標準タイプ

マイテックループ(チェーン)

| TR-4150~TR-4154 | | 単位: 円(税別) | | | | | | |
|-----------------|---------------|-----------|--------|--------|--------|---------------|--------|--------|
| 幅(mm) | 高さ(mm) | 450 | 505 | 805 | 1,205 | 1,605 | 2,005 | 2,405 |
| | 100 ~ 800 | 22,100 | 25,900 | 29,700 | 33,500 | 37,300 | 44,600 | 48,300 |
| | 810 ~ 1,200 | 25,200 | 29,300 | 33,600 | 37,600 | 41,600 | 51,100 | 55,200 |
| | 1,210 ~ 1,600 | 28,300 | 32,700 | 37,500 | 41,700 | 45,900 | 57,600 | 62,100 |
| | 1,610 ~ 2,000 | 31,400 | 36,100 | 41,400 | 45,800 | 50,200 | 64,100 | 69,000 |
| | 2,010 ~ 2,400 | 34,500 | 39,500 | 45,300 | 50,300 | 54,900 | 70,600 | 75,900 |
| | 2,410 ~ 2,800 | 37,600 | 42,900 | 49,200 | 54,800 | 59,600 | - | - |
| | 2,810 ~ 3,000 | - | 46,300 | 53,100 | 59,300 | 64,300 | - | - |

- マイテックループ : 全サイズで製作可能。幅:高さ=1:5を限度とします。
- 幅は5mm単位、高さは10mm単位でオーダーできます。

大型窓用タイプ

フォルテループ(コード)

| TR-4150~TR-4154 | | 単位: 円(税別) | | | |
|-----------------|---------------|-----------|---------|---------------|---------|
| 幅(mm) | 高さ(mm) | 900 | 1,205 | 1,605 | 2,005 |
| | 500 ~ 800 | 46,500 | 50,900 | 55,300 | 60,200 |
| | 810 ~ 1,200 | 51,600 | 56,800 | 61,900 | 68,100 |
| | 1,210 ~ 1,600 | 56,700 | 62,600 | 68,500 | 76,000 |
| | 1,610 ~ 2,000 | 61,700 | 68,400 | 75,100 | 83,900 |
| | 2,010 ~ 2,400 | 66,800 | 74,300 | 81,700 | 91,900 |
| | 2,410 ~ 2,800 | 71,800 | 80,100 | 88,300 | 99,800 |
| | 2,810 ~ 3,000 | 76,900 | 85,900 | 94,900 | 107,700 |
| | 3,010 ~ 3,200 | 76,900 | 85,900 | 94,900 | - |
| | 3,210 ~ 3,600 | - | 91,700 | 101,500 | - |
| | 3,610 ~ 4,000 | - | 97,600 | 108,100 | - |
| | 4,010 ~ 4,400 | - | 103,400 | 114,700 | - |
| | 4,410 ~ 4,500 | - | 109,200 | 121,300 | - |

- 幅:高さ=1:5を限度とします。
- 幅は5mm単位、高さは10mm単位でオーダーできます。

透過度シミュレーション

夜間の生地の透け感を確認できます。



※生地見本はP.111をご確認ください。

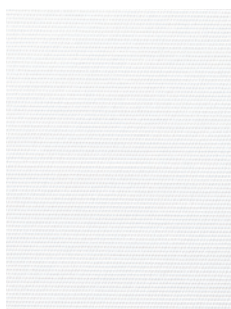

ホワイト 遮光1級(A)
TR-4150

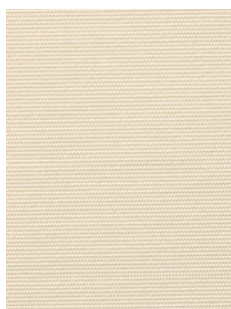

ベージュ 遮光1級(A)
TR-4151

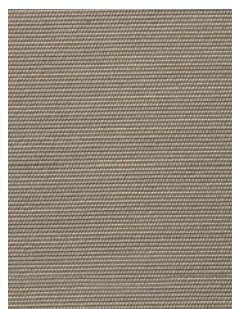

グレイッシュブラウン 遮光1級(A+)
TR-4152

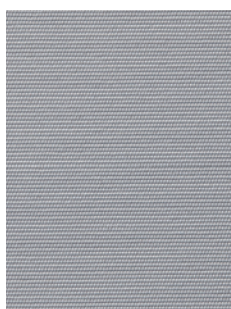

ダークグレー 遮光1級(A)
TR-4153

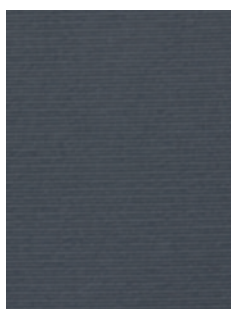

チャコール 遮光1級(A++)
TR-4154

遮光

詳細はP.020をご覧ください



日射しを遮り、まぶしさを防ぎます。サンルームや西日の強い部屋、寝室の窓に適しています。(直射日光は防ぎますが、構造上完全な遮光はできませんので、写真の現像、焼き付け等を行う暗室には向きません)

◆NIF法(特許 第5437308号)

暗室内の電照パネル上に遮光1級のカーテンなどの試験体をかざし、全体的な光の透過の見え方、光漏れの有無や多寡を目視で判定し、光を遮蔽する度合により区分します。※NIFは(一社)日本インテリア協会の略称です。

遮光1級

人の顔の表情が識別できないレベル(遮光率)99.99%以上

遮光2級

人の顔あるいは表情がわかるレベル(遮光率)99.80%以上、99.99%未満

遮光3級

人の表情はわかるが、事務作業には暗いレベル(遮光率)99.40%以上、99.80%未満

遮光1級の5段階分類 NIF法(特許 第5437308号)

| 表記 | 目視度合(イメージ) | 状態説明 |
|-----------|------------|--------------------------------|
| 遮光1級(A++) | | 生地からほとんど光を感じません。 |
| 遮光1級(A+) | | 生地からわずかに光を感じます。 |
| 遮光1級(A) | | 生地から光を感じるが、生地の織り組織や色は分かりません。 |
| 遮光1級(B) | | 生地から光を感じ、生地の織り組織や色も分かります。 |
| 遮光1級(C) | | 生地全体は薄明るく見えるが、人の表情が識別できない暗さです。 |

スクリーンの光学特性と熱的性能については別冊ガイドブックP.047をご確認ください。

対応機種

(各機種の詳細は別冊ガイドブックにてご確認ください)

| | 標準 | | 小窓 | | ダブル | | カバータイプ | | | 浴室 | | 大型 | 遮光 | 電動 | レーザーカット |
|-------|----------|----------|---------|-------|----------|-----------|----------|--------|-------------|-------------|------|---------|--------|---------|----------|
| マイテック | マイテックループ | ワンタッチループ | マイテック小窓 | ループ小窓 | ダブルブルコード | ダブルワンチェーン | マイテックデコラ | ループデコラ | ワンタッチループデコラ | 浴室ループ、ワンタッチ | 小窓浴室 | フォルテループ | ループ遮光N | マイテックAT | マイテックシーズ |
| - | ● | - | - | - | - | - | - | - | - | - | - | ● | ● | - | - |

標準タイプ

部品カラー ウェイトパー仕様
 ホワイト(標準)
 ノードタイプ ※ラッピングタイプへの変更不可。

大型タイプ

部品カラー ウェイトパー仕様
 ホワイト(標準)
 ノードタイプ ※ラッピングタイプへの変更不可。

フォルテループ

オプション

スクリーン表裏逆仕様・逆巻仕様への変更不可。

遮光タイプ マイテックループ遮光N ▶ガイドブックP.041

価格はお問い合わせください。

ご注意

- 幅・高さ比が1:5を超える場合は、無理な操作や急な操作をすると、スクリーンがきれいに巻き上がらない場合があります。
- 製品の特性上やむをえず、巻き上げた時にウェイトパーが斜めになる場合があります。

NEW

スリム BC



ポリエステル100% 裏面:アクリルコーティング F☆☆☆☆

透過度 | 遮光 プライベート ミディアム シースルー



マイテックループ遮光N TR-4147(ブルーグレー) 部品カラー:ブラック

製品本体価格とは別に物流諸経費を申し受けます。

標準タイプ

マイテック(フルコード)/マイテックループ(チェーン)/マイテックワンタッチループ(ワンタッチチェーン)

| TR-4145~TR-4149 | | 単位:円(税別) | | | | |
|-----------------|-------------|-------------|---------------|-----------------|-----------------|--|
| 幅(mm) \ 高さ(mm) | 300 ~500 | 505 ~800 | 805 ~1,200 | 1,205 ~1,600 | 1,605 ~2,000 | |
| 100 ~ 800 | 22,100 | 25,900 | 29,700 | 33,500 | 37,300 | |
| 810 ~ 1,200 | 25,200 | 29,300 | 33,600 | 37,600 | 41,600 | |
| 1,210 ~ 1,600 | 28,300 | 32,700 | 37,500 | 41,700 | 45,900 | |
| 1,610 ~ 2,000 | — | 36,100 | 41,400 | 45,800 | 50,200 | |
| 2,010 ~ 2,400 | — | 39,500 | 45,300 | 50,300 | 54,900 | |
| 2,410 ~ 2,500 | — | — | 49,200 | 54,800 | 59,600 | |

- マイテック : 全サイズで製作可能。幅:高さ=1:3を限度とします。
- マイテックループ : 全サイズで製作可能。幅:高さ=1:3を限度とします。
- マイテックワンタッチループ : 幅310mm以上で製作可能。幅:高さ=1:3を限度とします。
- 幅は5mm単位、高さは10mm単位でオーダーできます。

ダブルタイプ

ダブルタイプの価格表はP.170-173をご確認ください。

透過度シミュレーション
夜間の生地の透け感を
確認できます。



※生地見本はP.109をご確認ください。



ホワイト
標準レース
コルトシフォン
TR-4145
遮光1級(B)



ベージュ
標準レース
コルトシフォン
TR-4165
遮光1級(A)

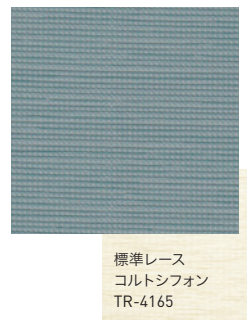

ブルーグレー
標準レース
コルトシフォン
TR-4165
遮光1級(A)

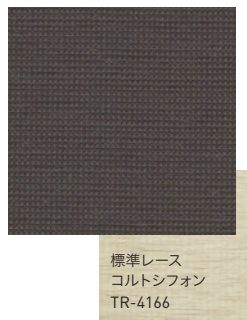

ブラウン
標準レース
コルトシフォン
TR-4166
遮光1級(A++)

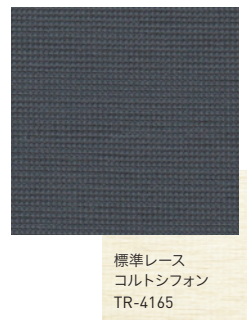

ダークネイビー
標準レース
コルトシフォン
TR-4165
遮光1級(A++)

遮光

詳細はP.020をご覧ください

遮光1級の5段階分類 NIF法(特許 第5437308号)



日射しを遮り、まぶしさを防ぎます。
サンルームや西日の強い部屋、寝室の窓に
適しています。
(直射日光は防ぎますが、構造上完全な遮光
はできませんので、写真の現像、焼き付け
等を行う暗室には向きません)

◆NIF法(特許 第5437308号)

暗室内の電照パネル上に遮光1級のカーテンなどの試験
体をかざし、全体的な光の透過の見え方、光漏れの有無や
多寡を目視で判定し、光を遮蔽する度合により区分します。
※NIFは(一社)日本インテリア協会の略称です。

遮光1級

人の顔の表情が識別できないレベル
(遮光率)99.99%以上

遮光2級

人の顔あるいは表情がわかるレベル
(遮光率)99.80%以上、99.99%未満

遮光3級

人の表情はわかるが、事務作業には暗いレベル
(遮光率)99.40%以上、99.80%未満

| 表記 | 目視度合 (イメージ) | 状態説明 |
|---------------|----------------|------------------------------------|
| 遮光1級 (A++) | | 生地からほとんど光を感じません。 |
| 遮光1級 (A+) | | 生地からわずかに光を感じます。 |
| 遮光1級 (A) | | 生地から光を感じるが、生地の織り組織や色は分 かりません。 |
| 遮光1級 (B) | | 生地から光を感じ、生地の織り組織や色も分か ります。 |
| 遮光1級 (C) | | 生地全体は薄明るく見えるが、人の表情が識別 できない暗さです。 |

対応機種

(各機種の詳細は別冊ガイドブックにてご確認ください)

| | 標準 | | 小窓 | | ダブル | | カバータイプ | | | 浴室 | | 大型 | 遮光 | 電動 | レーザーカット |
|--|--------------|--------------|-------------|-----------|--------------|---------------|--------------|------------|-----------------|---------------------|----------|-------------|------------|-------------|--------------|
| | マイテック ループ | ワンタッチ ループ | マイテック 小窓 | ループ 小窓 | ダブル フルコード | ダブル ワンチェーン | マイテック デコラ | ループ デコラ | ワンタッチ ループデコラ | 浴室 ループ・ ワンタッチ | 小窓 浴室 | フォルテ ループ | ループ 遮光N | マイテック AT | マイテック シーズ |
| | ● | ● | - | - | ● | ● | ● | ● | ● | - | - | - | ● | ● | - |

標準タイプ

部品カラー

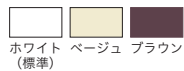

ホワイト
ベージュ
ブラウン
(標準)

ウエイトバー仕様

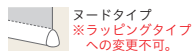

ノードタイプ
※ラッピングタイプ
への変更不可。

カバータイプ

本体価格+8,000円/台



ホワイト(標準) ホワイト×木目ライト ブラウン×木目ダーク

オプション

スクリーン表裏逆仕様・逆巻仕様への変更不可。

遮光タイプ マイテックループ遮光N ▶ガイドブックP.041

電動タイプ マイテックAT ▶P.198

価格はお問い合わせください。

本体価格+34,800円/台

ご注意

●製品の特性上やむをえず、巻き上げた時にウエイトバーが斜めになる場合があります。

ジーア遮熱



グリーン購入法適合品
ISO14001認証取得
環境省指定協議会



ポリエステル100% 裏面:アクリルコーティング F☆☆☆☆

透過度 遮光 プライベート ミディアム シースルー



マイテックループ TR-4162(グレー) 部品カラー:ホワイト

製品本体価格とは別に物流諸経費を申し受けます。

標準タイプ

マイテック(フルコード)/マイテックループ(チェーン)

| TR-4160~TR-4164 | | 単位:円(税別) | | | | |
|-----------------|--------|----------|--------|--------|--------|--|
| 幅(mm) | 300 | 505 | 805 | 1,205 | 1,605 | |
| 高さ(mm) | ~500 | ~800 | ~1,200 | ~1,600 | ~2,000 | |
| 100 ~ 800 | 22,100 | 25,900 | 29,700 | 33,500 | 37,300 | |
| 810 ~ 1,200 | 25,200 | 29,300 | 33,600 | 37,600 | 41,600 | |
| 1,210 ~ 1,600 | 28,300 | 32,700 | 37,500 | 41,700 | 45,900 | |
| 1,610 ~ 2,000 | 31,400 | 36,100 | 41,400 | 45,800 | 50,200 | |
| 2,010 ~ 2,400 | 34,500 | 39,500 | 45,300 | 50,300 | 54,900 | |
| 2,410 ~ 2,800 | 37,600 | 42,900 | 49,200 | 54,800 | 59,600 | |
| 2,810 ~ 3,000 | 40,700 | 46,300 | 53,100 | 59,300 | 64,300 | |

- マイテック : 青い文字の範囲は製作不可。幅:高さ=1:3を限度とします。
- マイテックループ : 全サイズで製作可能。幅:高さ=1:8を限度とします。
- 幅は5mm単位、高さは10mm単位でオーダーできます。

ダブルタイプ

ダブルタイプの価格表はP.170-173をご確認ください。

透過度シミュレーション

夜間の生地の透け感を確認できます。



※生地見本はP.115をご確認ください。



ホワイト 遮光1級(A)

TR-4160

パーテカル TF-6139



ベージュ 遮光1級(A)

TR-4161

パーテカル TF-6140



グレー 遮光1級(A)

TR-4162

パーテカル TF-6141



パールブルー 遮光1級(A)

TR-4163

パーテカル TF-6142



ピンクベージュ 遮光1級(A)

TR-4164

パーテカル TF-6143

遮光

NIF法の試験方法詳細はP.020をご覧ください



日射を遮り、まぶしさを防ぎます。サンルームや西日の強い部屋、寝室の窓に適しています。(直射日光は防ぎますが、構造上完全な遮光はできませんので、写真の現像、焼き付け等を行う暗室には向きません)

- 遮光1級 人の顔の表情が識別できないレベル (遮光率)99.99%以上
- 遮光2級 人の顔あるいは表情がわかるレベル(遮光率)99.80%以上、99.99%未満
- 遮光3級 人の表情はわかるが、事務作業には暗いレベル(遮光率)99.40%以上、99.80%未満

遮光1級の5段階分類 NIF法(特許 第5437308号)

| 表記 | 目視度合(イメージ) | 状態説明 |
|-----------|------------|--------------------------------|
| 遮光1級(A++) | | 生地からほとんど光を感じません。 |
| 遮光1級(A+) | | 生地からわずかに光を感じます。 |
| 遮光1級(A) | | 生地から光を感じるが、生地の織り組織や色は分かりません。 |
| 遮光1級(B) | | 生地から光を感じ、生地の織り組織や色も分かります。 |
| 遮光1級(C) | | 生地全体は薄明るく見えるが、人の表情が識別できない暗さです。 |

遮熱

裏面の特殊なコーティングにより、一般のスクリーンに比べ赤外線透過を抑え反射させることにより遮熱効果を発揮します。直射日光の差し込む窓や日射しの強い部屋に最適です。室内を快適にし、省エネ効果を発揮します。



遮熱性能

詳細は別冊ガイドブックP.047をご確認ください。

遮熱性能[夏] 日射熱取得率 η : 0.21 (ジーア遮熱 TR-4160(ホワイト)の場合)
※ η (イータ)の数値が小さいほど遮熱性能が高いです

【ロールスクリーンを付けた場合】 複層ガラス窓 + ロールスクリーン (TR-4160) η = 0.21

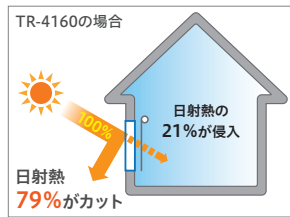

●光学特性算出条件

JIS R3106「板ガラス類の透過率・反射率放射率・日射熱取得率の試験方法」及び JIS A5759「建築窓ガラス用フィルム」に準じ、分光光度計による測定値から算出。
※赤外線算出は波長領域:780~2100nm

●日射熱取得率算出条件

JIS A2103「窓及びドアの熱性能・日射熱取得率の計算」に準拠し一般複層ガラス窓と遮蔽物を組み合わせた際の夏期日射熱取得率を算出。一般複層ガラス窓は一般複層ガラス3+A6+3mmとアルミ樹脂複合サッシの構成。

対応機種

(各機種の詳細は別冊ガイドブックにてご確認ください)

| | 標準 | | 小窓 | | ダブル | | カバータイプ | | | 浴室 | | 大型 | 遮光 | 電動 | レーザーカット |
|-------|----------|----------|---------|-------|----------|-----------|----------|--------|-------------|-------------|------|---------|--------|---------|----------|
| マイテック | マイテックループ | ワンタッチループ | マイテック小窓 | ループ小窓 | ダブルプルコード | ダブルワンチェーン | マイテックデコラ | ループデコラ | ワンタッチループデコラ | 浴室ループ、ワンタッチ | 小窓浴室 | フォルテループ | ループ遮光N | マイテックAT | マイテックシース |
| | ● | ● | - | - | ● | ● | - | ● | - | - | - | - | ● | ● | - |

標準タイプ

部品カラー

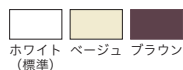

ホワイト(標準) ベージュ ブラウン

ウエイトバー仕様

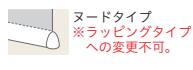

ノードタイプ ※ラッピングタイプへの変更不可。

カバータイプ

本体価格+8,000円/台



ホワイト(標準) ホワイト×木目ライト ブラウン×木目ダーク

オプション

スクリーン表裏逆仕様・逆巻仕様への変更不可。

遮光タイプ マイテックループ遮光N ▶ガイドブックP.041

電動タイプ マイテックAT ▶P.198

価格はお問い合わせください。

本体価格+34,800円/台

ご注意

- 幅・高さ比が1:1.5を超える場合は、無理な操作や急な操作をすると、スクリーンがきれいに巻き上がらない場合があります。
- 製品の特性上やむをえず、巻き上げた時にウエイトバーが斜めになる場合があります。



マイテックループ TR-4222(コンプレ05/ページュ) 部品カラー：ホワイト

製品本体価格とは別に物流諸経費を申し受けます。

標準タイプ

マイテックループ(チェーン)

| TR-4218~TR-4226 | | 単位：円(税別) | | | | | |
|-----------------|-------|----------|--------|--------|---------------|--------|--------|
| 高さ(mm) | 幅(mm) | 450 | 805 | 1,205 | 1,605 | 2,005 | 2,405 |
| | ~800 | ~1,200 | ~1,600 | ~2,000 | ~2,400 | ~2,700 | |
| 100 ~ 800 | | 23,800 | 27,400 | 31,000 | 34,600 | 41,800 | 45,400 |
| 810 ~ 1,200 | | 26,500 | 30,900 | 34,800 | 38,700 | 47,500 | 51,600 |
| 1,210 ~ 1,600 | | 29,200 | 34,400 | 38,600 | 42,800 | 53,200 | 57,800 |
| 1,610 ~ 2,000 | | 31,900 | 37,900 | 42,400 | 46,900 | 58,900 | 64,000 |
| 2,010 ~ 2,400 | | 34,600 | 41,400 | 46,500 | 51,200 | 64,600 | 70,100 |
| 2,410 ~ 2,800 | | 37,300 | 44,900 | 50,600 | 55,500 | 70,300 | - |
| 2,810 ~ 3,200* | | 40,000 | 48,400 | 54,700 | 59,800 | 76,000 | - |
| 3,210 3,500 | | - | 51,900 | 58,800 | 64,100 | - | - |

- 製作可能寸法は、幅：高さ=1：5を限度とします。
- 幅は5mm単位、高さは10mm単位でオーダーできます。
- □は、コンプレ10・05のみの対応となります。
- ※コンプレ01のみ高さ3,000mmまでとなります。

大型窓用タイプ

フォルテループ(コード)

| TR-4218~TR-4226 | | 単位：円(税別) | | | | |
|-----------------|--------|----------|---------|---------------|---------|---------|
| 高さ(mm) | 幅(mm) | 900 | 1,205 | 1,605 | 2,005 | 2,505 |
| | ~1,200 | ~1,600 | ~2,000 | ~2,500 | ~3,000 | |
| 500 ~ 800 | | 42,300 | 46,300 | 50,300 | 54,700 | 58,600 |
| 810 ~ 1,200 | | 46,900 | 51,600 | 56,300 | 61,900 | 66,500 |
| 1,210 ~ 1,600 | | 51,500 | 56,900 | 62,300 | 69,100 | 74,400 |
| 1,610 ~ 2,000 | | 56,100 | 62,200 | 68,300 | 76,300 | 82,300 |
| 2,010 ~ 2,400 | | 60,700 | 67,500 | 74,300 | 83,500 | 90,200 |
| 2,410 ~ 2,800 | | 65,300 | 72,800 | 80,300 | 90,700 | 98,100 |
| 2,810 ~ 3,200 | | 69,900 | 78,100 | 86,300 | 97,900 | 106,000 |
| 3,210 ~ 3,600 | | - | 83,400 | 92,300 | 105,100 | 113,900 |
| 3,610 ~ 4,000 | | - | 88,700 | 98,300 | 112,300 | 121,800 |
| 4,010 ~ 4,400 | | - | 94,000 | 104,300 | 119,500 | - |
| 4,410 ~ 4,800 | | - | 99,300 | 110,300 | 126,700 | - |
| 4,810 ~ 5,000 | | - | 104,600 | 116,300 | 133,900 | - |

- 製作可能寸法は、幅：高さ=1：5を限度とします。
- 幅は5mm単位、高さは10mm単位でオーダーできます。
- □は、コンプレ10・05のみの対応となります。

コンプレ 10

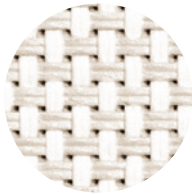

スクリーン開口率
約10%



ホワイト シースルー
TR-4218

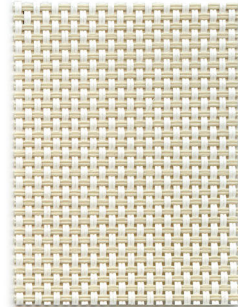

ベージュ シースルー
TR-4219

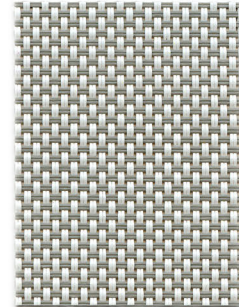

グレー シースルー
TR-4220

コンプレ 05



スクリーン開口率
約5%



ホワイト ミディアム
TR-4221

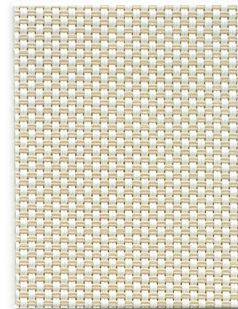

ベージュ ミディアム
TR-4222

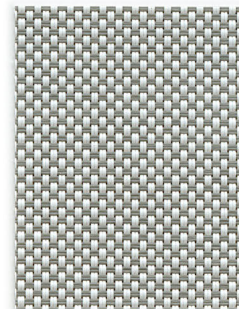

グレー ミディアム
TR-4223

コンプレ 01



スクリーン開口率
約1%

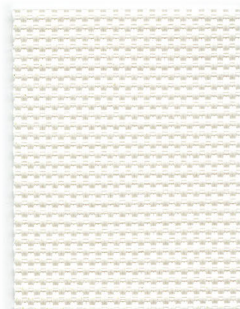

ホワイト プライベート
TR-4224

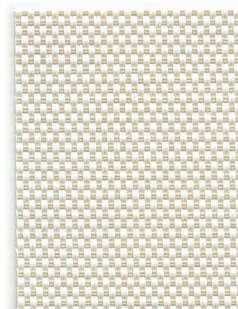

ベージュ プライベート
TR-4225

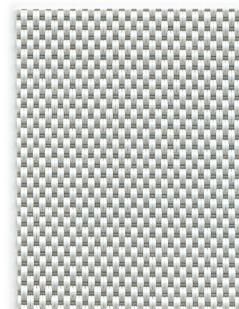

グレー プライベート
TR-4226

■ 透過度比較



コンプレ10



コンプレ05



コンプレ01

透過度シミュレーション
夜間の生地の透け感を
確認できます。



スクリーンの光学特性と熱的性能に
ついては別冊ガイドブックP.047を
ご確認ください。

対応機種

(各機種の詳細は別冊ガイドブックにてご確認ください)

| | 標準 | | 小窓 | | ダブル | | カバータイプ | | | 浴室 | | 大型 | 遮光 | 電動 | レーザーカット |
|--|--------------|--------------|-------------|-----------|--------------|---------------|--------------|------------|-----------------|---------------------|----------|-------------|------------|-------------|--------------|
| | マイテック ループ | ワンタッチ ループ | マイテック 小窓 | ループ 小窓 | ダブル プルコード | ダブル ワンチェーン | マイテック デコラ | ループ デコラ | ワンタッチ ループデコラ | 浴室 ループ・ ワンタッチ | 小窓 浴室 | フォルテ ループ | ループ 遮光N | マイテック AT | マイテック シース |
| | - | ● | - | - | - | - | - | - | - | - | - | ● | - | - | - |

標準・大型タイプ

部品カラー ウェイトパー仕様
 ホワイト (標準)
 ラッピングタイプ (標準)



GREENGUARD(グリーンガード)とは、室内環境保護の観点から、化学物質排出量の少ない製品を認定する室内大気品質基準です。米国材料試験協会が定める有機物質放出基準に基づいた試験をはじめ、厳しい検査をクリアした製品のみに与えられます。

GREENGUARD認定は、人々の健康と生活環境をより良くするため、オフィス家具をはじめ、床材・天井材・接着剤・塗料・壁材・カーペットなど室内建材を対象とした米国の環境基準です。この基準は、米国材料試験協会 (ASTM) の規格に基づいた試験をはじめ、合衆国環境保護庁 (USEPA)、ワシントン州 (SOW)、ドイツのブルー・エンジェルの勧告などに基づいて作成されており、「GREENGUARD認定」はこれらの厳しい試験をクリアした製品のみにも与えられます。

ご注意

●製品の特性上やむをえず、巻き上げた時にウェイトパーが斜めになる場合があります。

カイト



ポリ塩化ビニル65% ポリエステル35% F☆☆☆☆
透過度 | 遮光 プライベート ミディアム シースルー



左：マイテックループ TR-4227(ホワイト) 部品カラー：ホワイト 右：デュアル100 TF-6160

製品本体価格とは別に物流諸経費を申し受けます。

標準タイプ

マイテック(フルコード)/マイテックループ(チェーン)

| TR-4227~TR-4229 | | 単位：円(税別) | | | | | | |
|-----------------|--------|----------|--------|--------|--------|--------|--------|--------|
| 幅(mm) | 高さ(mm) | 300 | 505 | 805 | 1,205 | 1,605 | 2,005 | 2,405 |
| | ~500 | | | | | | | |
| | ~800 | | | | | | | |
| | ~1,200 | | | | | | | |
| | ~1,600 | | | | | | | |
| | ~2,000 | | | | | | | |
| | ~2,400 | | | | | | | |
| | ~2,700 | | | | | | | |
| 100 ~ | 800 | 20,200 | 23,800 | 27,400 | 31,000 | 34,600 | 41,800 | 45,400 |
| 810 ~ | 1,200 | 22,700 | 26,500 | 30,900 | 34,800 | 38,700 | 47,500 | 51,600 |
| 1,210 ~ | 1,600 | 25,200 | 29,200 | 34,400 | 38,600 | 42,800 | 53,200 | 57,800 |
| 1,610 ~ | 2,000 | 27,700 | 31,900 | 37,900 | 42,400 | 46,900 | 58,900 | 64,000 |
| 2,010 ~ | 2,400 | 30,200 | 34,600 | 41,400 | 46,500 | 51,200 | 64,600 | 70,100 |
| 2,410 ~ | 2,800 | 32,700 | 37,300 | 44,900 | 50,600 | 55,500 | 70,300 | 76,200 |
| 2,810 ~ | 3,000 | 35,200 | 40,000 | 48,400 | 54,700 | 59,800 | 76,000 | 82,300 |
| 3,010 ~ | 3,200 | 35,200 | 40,000 | 48,400 | 54,700 | 59,800 | - | - |
| 3,210 ~ | 3,600 | 37,700 | 42,700 | 51,900 | 58,800 | 64,100 | - | - |
| 3,610 ~ | 4,000 | 40,200 | 45,400 | 55,400 | 62,900 | 68,400 | - | - |
| 4,010 ~ | 4,400 | - | 48,100 | 58,900 | 67,000 | 72,700 | - | - |
| 4,410 ~ | 4,500 | - | 50,800 | 62,400 | 71,100 | 77,000 | - | - |

- マイテック : 青い文字の範囲は製作不可。幅：高さ=1：3を限度とします。
- マイテックループ : 全サイズで製作可能。幅：高さ=1：8を限度とします。
- 幅は5mm単位、高さは10mm単位でオーダーできます。

大型窓用タイプ

フォルテループ(コード)

| TR-4227~TR-4229 | | 単位：円(税別) | | | | |
|-----------------|--------|----------|---------|---------|---------|---------|
| 幅(mm) | 高さ(mm) | 800 | 1,205 | 1,605 | 2,005 | 2,505 |
| | ~1,200 | | | | | |
| | ~1,600 | | | | | |
| | ~2,000 | | | | | |
| | ~2,500 | | | | | |
| | ~3,000 | | | | | |
| 500 ~ | 800 | 42,300 | 46,300 | 50,300 | 54,700 | 58,600 |
| 810 ~ | 1,200 | 46,900 | 51,600 | 56,300 | 61,900 | 66,500 |
| 1,210 ~ | 1,600 | 51,500 | 56,900 | 62,300 | 69,100 | 74,400 |
| 1,610 ~ | 2,000 | 56,100 | 62,200 | 68,300 | 76,300 | 82,300 |
| 2,010 ~ | 2,400 | 60,700 | 67,500 | 74,300 | 83,500 | 90,200 |
| 2,410 ~ | 2,800 | 65,300 | 72,800 | 80,300 | 90,700 | 98,100 |
| 2,810 ~ | 3,200 | 69,900 | 78,100 | 86,300 | 97,900 | 106,000 |
| 3,210 ~ | 3,600 | 74,500 | 83,400 | 92,300 | 105,100 | 113,900 |
| 3,610 ~ | 4,000 | 79,100 | 88,700 | 98,300 | 112,300 | 121,800 |
| 4,010 ~ | 4,400 | 83,700 | 94,000 | 104,300 | 119,500 | 129,700 |
| 4,410 ~ | 4,800 | 88,300 | 99,300 | 110,300 | 126,700 | 137,600 |
| 4,810 ~ | 5,000 | 92,900 | 104,600 | 116,300 | 133,900 | 145,500 |

- 製作可能寸法は、幅：高さ=1：5を限度とします。
- 幅は5mm単位、高さは10mm単位でオーダーできます。

透過度シミュレーション

夜間の生地の透け感を
確認できます。

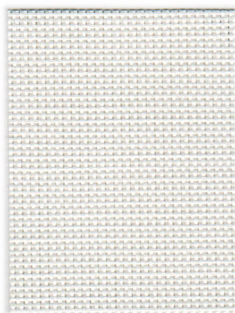

ホワイト ミディアム

TR-4227

パーチカル TF-6160

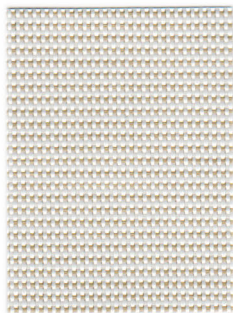

ベージュ ミディアム

TR-4228

パーチカル TF-6161

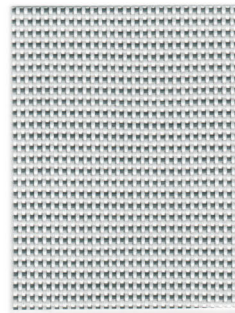

グレー ミディアム

TR-4229

パーチカル TF-6162



GREENGUARD(グリーンガード)とは、室内環境保護の観点から、化学物質排出量の少ない製品を認定する室内大気品質基準です。米国材料試験協会が定める有機物質放出基準に基づいた試験をはじめ、厳しい検査をクリアした製品のみ与えられます。



GREENGUARD(グリーンガード)とは、室内環境保護の観点から、化学物質排出量の少ない製品を認定する室内大気品質基準です。米国材料試験協会が定める有機物質放出基準に基づいた試験をはじめ、厳しい検査をクリアした製品のみ与えられます。その中でもGREENGUARD Children&Schoolsはより高いレベルの室内大気品質基準をクリアし、グリーンガードが定める基準において子供のいる環境に推奨できる製品のみ与えられます。

GREENGUARD認定は、人々の健康と生活環境をより良くするため、オフィス家具をはじめ、床材・天井材・接着剤・塗料・壁材・カーペットなど室内建材を対象とした米国の環境基準です。この基準は、米国材料試験協会(ASTM)の規格に基づいた試験をはじめ、合衆国環境保護庁(USEPA)、ワシントン州(SOW)、ドイツのブルー・エンジェルの勧告などに基づいて作成されており、「GREENGUARD認定」はこれらの厳しい試験をクリアした製品のみ与えられます。

小窓タイプ

マイテックループ小窓(チェーン)

| TR-4227~TR-4229 | | 単位：円(税別) | | | |
|-----------------|--------|----------|--------|--------|--------|
| 幅(mm) | 高さ(mm) | 100 | 300 | 505 | 805 |
| | | ~295 | ~500 | ~800 | ~1,200 |
| 100 ~ 800 | | 18,600 | 20,200 | 23,800 | 27,400 |
| 810 ~ 1,200 | | 20,500 | 22,700 | 26,500 | 30,900 |
| 1,210 ~ 1,600 | | 21,200 | 25,200 | 29,200 | 34,400 |
| 1,610 ~ 2,000 | | 23,300 | 27,700 | 31,900 | 37,900 |
| 2,010 ~ 2,400 | | 25,500 | 30,200 | 34,600 | 41,400 |

- 製作可能寸法は、幅：高さ=1：10を限度とします。
- 部品カラーはホワイトのみになります。
- 幅は5mm単位、高さは10mm単位でオーダーできます。

スクリーンの光学特性と熱的性能については別冊ガイドブックP.047をご確認ください。

対応機種

(各機種の詳細は別冊ガイドブックにてご確認ください)

| | 標準 | | 小窓 | | ダブル | | カバータイプ | | | 浴室 | 大型 | 遮光 | 電動 | レーザーカット |
|--|----------|----------|----------|-------|----------|-----------|----------|--------|-------------|-------------|---------|--------|---------|----------|
| | マイテックループ | ワンタッチループ | マイテックループ | ループ小窓 | ダブルブルコード | ダブルワンチェーン | マイテックループ | ループデコラ | ワンタッチループデコラ | 浴室ループ、ワンタッチ | フォルテループ | ループ遮光N | マイテックAT | マイテックシース |
| | ● | ● | - | ● | - | - | - | ● | - | - | ● | - | ● | - |

標準・小窓タイプ

部品カラー

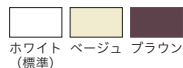

※幅2,005mm以上の場合はホワイトのみになります。
※小窓はホワイトのみになります。

ウエイトバー仕様

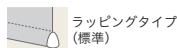

カバータイプ

本体価格+8,000円/台



ホワイト(標準) ホワイト×木目ライト ブラウン×木目ダーク

大型タイプ

部品カラー

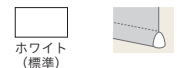

ホワイト(標準)

フォルテループ

ウエイトバー仕様



ラッピングタイプ(標準)

電動タイプ

マイテックAT ▶P.198

本体価格+34,800円/台

ご注意

- 幅・高さ比が1：5を超える場合は、無理な操作や急な操作をすると、スクリーンがきれいに巻き上がらない場合があります。
- 製品の特性上やむをえず、巻き上げた時にウエイトバーが斜めになる場合があります。



マイテックループ TR-4234(グレイブラック) 部品カラー：ホワイト

製品本体価格とは別に物流諸経費を申し受けます。

標準タイプ

マイテック(フルコード)/マイテックループ(チェーン)

| TR-4230~TR-4234 | | 単位：円(税別) | | | | | | |
|-----------------|--------|---------------|---------------|---------------|-----------------|-----------------|-----------------|-----------------|
| 幅(mm) | 高さ(mm) | 300 ~500 | 505 ~800 | 805 ~1,200 | 1,205 ~1,600 | 1,605 ~2,000 | 2,005 ~2,400 | 2,405 ~2,700 |
| 100 ~ 800 | | 28,400 | 32,300 | 36,400 | 40,500 | 44,600 | 52,800 | 56,900 |
| 810 ~ 1,200 | | 33,200 | 37,300 | 41,800 | 46,100 | 50,400 | 60,000 | 64,500 |
| 1,210 ~ 1,600 | | 38,000 | 42,300 | 47,200 | 51,700 | 56,200 | 67,200 | 72,100 |
| 1,610 ~ 2,000 | | 42,800 | 47,300 | 52,600 | 57,300 | 62,000 | 74,400 | 79,700 |
| 2,010 ~ 2,400 | | 47,600 | 52,300 | 58,000 | 62,900 | 67,800 | 81,600 | 87,300 |
| 2,410 ~ 2,800 | | 52,400 | 57,300 | 63,400 | 68,500 | 73,600 | 88,800 | — |
| 2,810 ~ 3,000 | | 57,200 | 62,300 | 68,800 | 74,100 | 79,400 | 96,000 | — |

- マイテック : 青い文字の範囲は製作不可。幅：高さ=1：3を限度とします。
- マイテックループ : 全サイズで製作可能。幅：高さ=1：8を限度とします。
- 幅は5mm単位、高さは10mm単位でオーダーできます。

大型窓用タイプ

フォルテループ(コード)

| TR-4230~TR-4234 | | 単位：円(税別) | | | | |
|-----------------|--------|---------------|-----------------|-----------------|-----------------|-----------------|
| 幅(mm) | 高さ(mm) | 800 ~1,200 | 1,205 ~1,600 | 1,605 ~2,000 | 2,005 ~2,500 | 2,505 ~3,000 |
| 500 ~ 800 | | 56,200 | 60,500 | 64,800 | 69,100 | 73,400 |
| 810 ~ 1,200 | | 63,500 | 68,400 | 73,300 | 78,200 | 83,100 |
| 1,210 ~ 1,600 | | 70,800 | 76,300 | 81,800 | 87,300 | 92,800 |
| 1,610 ~ 2,000 | | 78,100 | 84,200 | 90,300 | 96,400 | 102,500 |
| 2,010 ~ 2,400 | | 85,400 | 92,100 | 98,800 | 105,500 | 112,200 |
| 2,410 ~ 2,800 | | 92,700 | 100,000 | 107,300 | 114,600 | 121,900 |
| 2,810 ~ 3,200 | | 100,000 | 107,900 | 115,800 | 123,700 | 131,600 |
| 3,210 ~ 3,600 | | 107,300 | 115,800 | 124,300 | 132,800 | 141,300 |
| 3,610 ~ 4,000 | | 114,600 | 123,700 | 132,800 | 141,900 | 151,000 |
| 4,010 ~ 4,400 | | 121,900 | 131,600 | 141,300 | 151,000 | 160,700 |
| 4,410 ~ 4,800 | | 129,200 | 139,500 | 149,800 | 160,100 | 170,400 |
| 4,810 ~ 5,000 | | 136,500 | 147,400 | 158,300 | 169,200 | 180,100 |

- 製作可能寸法は、幅：高さ=1：5を限度とします。
- 幅は5mm単位、高さは10mm単位でオーダーできます。
- TR-4234のメカカラーはアンバーになります。

透過度シミュレーション

夜間の生地の透け感を
確認できます。

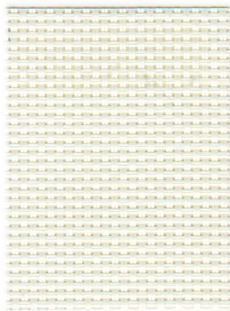

ホワイト シースルー
TR-4230

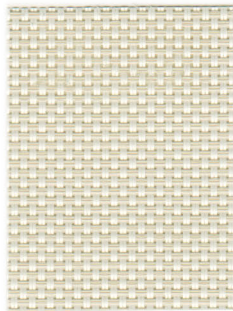

ホワイトクリーム シースルー
TR-4231



クリーム シースルー
TR-4232

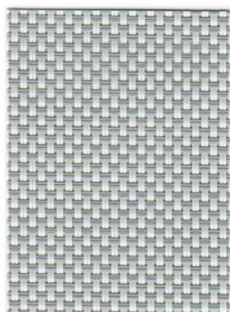

ホワイトグレー シースルー
TR-4233

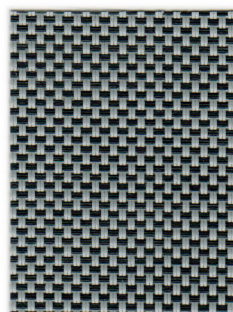

グレイブラック シースルー
TR-4234

スクリーンの光学特性と熱的性能については別冊ガイドブックP.047をご確認ください。

対応機種

(各機種の詳細は別冊ガイドブックにてご確認ください)

| | 標準 | | 小窓 | | ダブル | | カバータイプ | | | 浴室 | | 大型 | 遮光 | 電動 | レーザーカット |
|-------|----------|----------|---------|-------|----------|-----------|----------|--------|-------------|-------------|------|---------|--------|---------|----------|
| マイテック | マイテックループ | ワンタッチループ | マイテック小窓 | ループ小窓 | ダブルブルコード | ダブルワンチェーン | マイテックデコラ | ループデコラ | ワンタッチループデコラ | 浴室ループ、ワンタッチ | 小窓浴室 | フォルテループ | ループ遮光N | マイテックAT | マイテックシース |
| ● | ● | - | - | - | - | - | - | ● | - | - | - | ● | - | ● | - |

標準タイプ

部品カラー

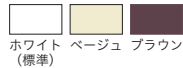

※幅2,005mm以上の場合はホワイトのみになります。

ウエイトバー仕様

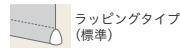

ラッピングタイプ (標準)

カバータイプ

本体価格+8,000円/台



ホワイト (標準) ホワイト×木目ライト ブラウン×木目ダーク

大型タイプ

部品カラー



※TR-4234のみアンバーになります。

ウエイトバー仕様

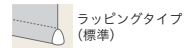

ラッピングタイプ (標準)

電動タイプ

マイテックAT ▶P.198

本体価格+34,800円/台

ご注意

- 幅・高さ比が1:5を超える場合は、無理な操作や急な操作をすると、スクリーンがきれいに巻き上がらない場合があります。
- 製品の特性上やむをえず、巻き上げた時にウエイトバーが斜めになる場合があります。

ダブルタイプ価格表

〈標準組み合わせレース（コルトシフォン）の場合〉



標準組み合わせレース以外の生地も選べます。
価格は別冊ガイドブックP.017をご覧ください。

機種

※機種の詳細は別冊ガイドブックにてご確認ください

- マイテックダブルプルコード(プルコード)
- マイテックダブルワンチェーン(ワンタッチチェーン)

部品カラー

追加代金は不要です

カバー仕様を選べます。

〈標準仕様〉

〈カバー仕様〉



ホワイト(標準)

ブラウン

ホワイト(標準)

ホワイト×木目ライト

ブラウン×木目ダーク

ウエイトバー仕様

ヌードタイプ(標準) ※ワンチェーンのみラッピングタイプに変更可能です。



ホワイト(標準)

ブラウン

※ジーア遮熱、スリムBC、コルトシフォン、ハルカ、リセモ、ルセアはヌードタイプのみです。

PLAIN プレーン

ダブルタイプ

マイテックダブルプルコード(プルコード) / マイテックダブルワンチェーン(ワンタッチチェーン)

製品本体価格とは別に物流諸経費を申し受けれます。

ルノプレーン ▶P.070 〈標準組み合わせレースの場合〉

| ウオッシュャブル生地 TR-4001~TR-4020 | | 単位：円(税別) | | | | |
|----------------------------|-------------|-------------|-------------|---------------|-----------------|-----------------|
| 幅(mm) | 高さ(mm) | 400 ~500 | 505 ~800 | 805 ~1,200 | 1,205 ~1,600 | 1,605 ~2,000 |
| 200~800 | 200~800 | 25,000 | 29,100 | 33,000 | 36,900 | 40,800 |
| | 810~1,200 | 27,300 | 32,600 | 36,800 | 40,900 | 45,200 |
| | 1,210~1,600 | 29,600 | 36,100 | 40,600 | 44,900 | 49,500 |
| | 1,610~2,000 | - | 39,700 | 44,400 | 48,900 | 53,900 |
| | 2,010~2,400 | - | 43,200 | 48,300 | 53,200 | 58,900 |
| | 2,410~2,800 | - | - | 52,200 | 57,600 | 63,400 |

| 非ウオッシュャブル生地 TR-4401~TR-4420 | | 単位：円(税別) | | | | |
|-----------------------------|-------------|-------------|-------------|---------------|-----------------|-----------------|
| 幅(mm) | 高さ(mm) | 400 ~500 | 505 ~800 | 805 ~1,200 | 1,205 ~1,600 | 1,605 ~2,000 |
| 200~800 | 200~800 | 23,900 | 28,000 | 31,700 | 35,400 | 39,100 |
| | 810~1,200 | 26,100 | 31,200 | 35,300 | 39,100 | 43,200 |
| | 1,210~1,600 | 28,300 | 34,400 | 38,900 | 42,800 | 47,300 |
| | 1,610~2,000 | - | 37,700 | 42,500 | 46,500 | 51,300 |
| | 2,010~2,400 | - | 40,900 | 46,000 | 50,600 | 56,200 |
| | 2,410~2,800 | - | - | 49,500 | 55,600 | 61,200 |

- 幅：高さ = 1 : 3 を限度とします。
- 幅は5mm単位、高さは10mm単位でオーダーできます。
- ※標準組み合わせレースはコルトシフォンになります。

ルノファブ ▶P.074 〈標準組み合わせレースの場合〉

| ウオッシュャブル生地 TR-4021~TR-4040 | | 単位：円(税別) | | | | |
|----------------------------|-------------|-------------|-------------|---------------|-----------------|-----------------|
| 幅(mm) | 高さ(mm) | 400 ~500 | 505 ~800 | 805 ~1,200 | 1,205 ~1,600 | 1,605 ~2,000 |
| 200~800 | 200~800 | 25,000 | 29,100 | 33,000 | 36,900 | 40,800 |
| | 810~1,200 | 27,300 | 32,600 | 36,800 | 40,900 | 45,200 |
| | 1,210~1,600 | 29,600 | 36,100 | 40,600 | 44,900 | 49,500 |
| | 1,610~2,000 | - | 39,700 | 44,400 | 48,900 | 53,900 |
| | 2,010~2,400 | - | 43,200 | 48,300 | 53,200 | 58,900 |
| | 2,410~2,800 | - | - | 52,200 | 57,600 | 63,400 |

| 非ウオッシュャブル生地 TR-4421~TR-4440 | | 単位：円(税別) | | | | |
|-----------------------------|-------------|-------------|-------------|---------------|-----------------|-----------------|
| 幅(mm) | 高さ(mm) | 400 ~500 | 505 ~800 | 805 ~1,200 | 1,205 ~1,600 | 1,605 ~2,000 |
| 200~800 | 200~800 | 23,900 | 28,000 | 31,700 | 35,400 | 39,100 |
| | 810~1,200 | 26,100 | 31,200 | 35,300 | 39,100 | 43,200 |
| | 1,210~1,600 | 28,300 | 34,400 | 38,900 | 42,800 | 47,300 |
| | 1,610~2,000 | - | 37,700 | 42,500 | 46,500 | 51,300 |
| | 2,010~2,400 | - | 40,900 | 46,000 | 50,600 | 56,200 |
| | 2,410~2,800 | - | - | 49,500 | 55,600 | 61,200 |

- 幅：高さ = 1 : 3 を限度とします。
- 幅は5mm単位、高さは10mm単位でオーダーできます。
- ※標準組み合わせレースはコルトシフォンになります。

ダブルタイプ

マイテックダブルプルコード(プルコード)/マイテックダブルワンチェーン(ワンタッチチェーン)

コルト ▶P.078 〈標準組み合わせレースの場合〉

| ウォッシュャブル生地 TR-4041~TR-4080 | | 単位：円(税別) | | | | |
|----------------------------|-------------|-------------|---------------|-----------------|-----------------|--|
| 高さ(mm) \ 幅(mm) | 400 ~500 | 505 ~800 | 805 ~1,200 | 1,205 ~1,600 | 1,605 ~2,000 | |
| 200 ~ 800 | 22,800 | 26,600 | 30,300 | 33,900 | 37,500 | |
| 810 ~ 1,200 | 24,800 | 30,000 | 33,900 | 37,800 | 41,800 | |
| 1,210 ~ 1,600 | 26,800 | 33,300 | 37,500 | 41,700 | 46,000 | |
| 1,610 ~ 2,000 | - | 36,600 | 41,100 | 45,600 | 50,300 | |
| 2,010 ~ 2,400 | - | 39,900 | 44,900 | 49,800 | 55,100 | |
| 2,410 ~ 2,800 | - | - | 48,700 | 54,100 | 59,600 | |

- 幅：高さ = 1 : 3 を限度とします。
 - 幅は5mm単位、高さは10mm単位でオーダーできます。
 - マイテックダブルは選べるポイントカット対応不可。
- ※標準組み合わせレースはコルトシフォンになります。

| 非ウォッシュャブル生地 TR-4441~TR-4480 | | 単位：円(税別) | | | | |
|-----------------------------|-------------|-------------|---------------|-----------------|-----------------|--|
| 高さ(mm) \ 幅(mm) | 400 ~500 | 505 ~800 | 805 ~1,200 | 1,205 ~1,600 | 1,605 ~2,000 | |
| 200 ~ 800 | 21,700 | 25,500 | 28,900 | 32,300 | 35,800 | |
| 810 ~ 1,200 | 23,600 | 28,500 | 32,300 | 36,000 | 39,800 | |
| 1,210 ~ 1,600 | 25,500 | 31,600 | 35,800 | 39,600 | 43,700 | |
| 1,610 ~ 2,000 | - | 34,600 | 39,200 | 43,200 | 47,700 | |
| 2,010 ~ 2,400 | - | 37,700 | 42,600 | 47,200 | 52,500 | |
| 2,410 ~ 2,800 | - | - | 46,000 | 51,200 | 56,500 | |

ペイルクロス ▶P.086 〈標準組み合わせレースの場合〉

| TR-4081~TR-4085 | | 単位：円(税別) | | | | |
|-----------------|-------------|-------------|---------------|-----------------|-----------------|--|
| 高さ(mm) \ 幅(mm) | 400 ~500 | 505 ~800 | 805 ~1,200 | 1,205 ~1,600 | 1,605 ~2,000 | |
| 200 ~ 800 | 26,600 | 31,300 | 35,800 | 40,200 | 44,700 | |
| 810 ~ 1,200 | 29,400 | 35,000 | 39,800 | 44,500 | 49,300 | |
| 1,210 ~ 1,600 | 32,200 | 38,700 | 43,700 | 48,800 | 53,800 | |
| 1,610 ~ 2,000 | - | 42,400 | 47,700 | 53,100 | 58,400 | |
| 2,010 ~ 2,400 | - | 46,100 | 52,000 | 57,800 | 63,700 | |
| 2,410 ~ 2,800 | - | - | 56,300 | 62,600 | 68,600 | |

- 幅：高さ = 1 : 3 を限度とします。
 - 幅は5mm単位、高さは10mm単位でオーダーできます。
- ※標準組み合わせレースはコルトシフォンになります。

ヘリンボーン ▶P.088 〈標準組み合わせレースの場合〉

| TR-4086~TR-4088 | | 単位：円(税別) | | | | |
|-----------------|-------------|-------------|---------------|-----------------|-----------------|--|
| 高さ(mm) \ 幅(mm) | 400 ~500 | 505 ~800 | 805 ~1,200 | 1,205 ~1,600 | 1,605 ~2,000 | |
| 200 ~ 800 | 26,600 | 31,300 | 35,800 | 40,200 | 44,700 | |
| 810 ~ 1,200 | 29,400 | 35,000 | 39,800 | 44,500 | 49,300 | |
| 1,210 ~ 1,600 | 32,200 | 38,700 | 43,700 | 48,800 | 53,800 | |
| 1,610 ~ 2,000 | - | 42,400 | 47,700 | 53,100 | 58,400 | |
| 2,010 ~ 2,400 | - | 46,100 | 52,000 | 57,800 | 63,700 | |
| 2,410 ~ 2,800 | - | - | 56,300 | 62,600 | 68,600 | |

- 幅：高さ = 1 : 3 を限度とします。
 - 幅は5mm単位、高さは10mm単位でオーダーできます。
- ※標準組み合わせレースはコルトシフォンになります。

トリアスプレーン ▶P.090 〈標準組み合わせレースの場合〉

| TR-4089~TR-4096 | | 単位：円(税別) | | | | |
|-----------------|-------------|-------------|---------------|-----------------|-----------------|--|
| 高さ(mm) \ 幅(mm) | 400 ~500 | 505 ~800 | 805 ~1,200 | 1,205 ~1,600 | 1,605 ~2,000 | |
| 200 ~ 800 | 26,600 | 31,300 | 35,800 | 40,200 | 44,700 | |
| 810 ~ 1,200 | 29,400 | 35,000 | 39,800 | 44,500 | 49,300 | |
| 1,210 ~ 1,600 | 32,200 | 38,700 | 43,700 | 48,800 | 53,800 | |
| 1,610 ~ 2,000 | - | 42,400 | 47,700 | 53,100 | 58,400 | |
| 2,010 ~ 2,400 | - | 46,100 | 52,000 | 57,800 | 63,700 | |
| 2,410 ~ 2,800 | - | - | 56,300 | 62,600 | 68,600 | |

- 幅：高さ = 1 : 3 を限度とします。
 - 幅は5mm単位、高さは10mm単位でオーダーできます。
- ※標準組み合わせレースはコルトシフォンになります。

BLACK OUT 遮光

ルノファブ遮光 ▶P.094 〈標準組み合わせレースの場合〉

| TR-4097~TR-4111 | | 単位：円(税別) | | | | |
|-----------------|-------------|-------------|---------------|-----------------|-----------------|--|
| 高さ(mm) \ 幅(mm) | 400 ~500 | 505 ~800 | 805 ~1,200 | 1,205 ~1,600 | 1,605 ~2,000 | |
| 200 ~ 800 | 26,600 | 31,300 | 35,800 | 40,200 | 44,700 | |
| 810 ~ 1,200 | 29,400 | 35,000 | 39,800 | 44,500 | 49,300 | |
| 1,210 ~ 1,600 | 32,200 | 38,700 | 43,700 | 48,800 | 53,800 | |
| 1,610 ~ 2,000 | - | 42,400 | 47,700 | 53,100 | 58,400 | |
| 2,010 ~ 2,400 | - | 46,100 | 52,000 | 57,800 | 63,700 | |
| 2,410 ~ 2,500 | - | - | 56,300 | 62,600 | 68,600 | |

- 幅：高さ = 1 : 3 を限度とします。
 - 幅は5mm単位、高さは10mm単位でオーダーできます。
- ※標準組み合わせレースはコルトシフォンになります。

標準組み合わせレース以外の生地も選べます。価格は別冊ガイドブックP.017をご覧ください。

ダブルタイプ

マイテックダブルプルコード(プルコード)/マイテックダブルワンチェーン(ワンタッチチェーン)

コルトシークル ▶P.098 〈標準組み合わせレースの場合〉

| | | ウォッシュャブル生地 TR-4112~TR-4126 | | | | | 単位: 円(税別) |
|---------------|-------|----------------------------|-------------|---------------|-----------------|-----------------|-----------|
| 高さ(mm) | 幅(mm) | 400 ~500 | 505 ~800 | 805 ~1,200 | 1,205 ~1,600 | 1,605 ~2,000 | |
| 200 ~ 800 | | 25,600 | 30,200 | 34,500 | 38,900 | 43,300 | |
| 810 ~ 1,200 | | 28,100 | 33,800 | 38,400 | 43,100 | 47,700 | |
| 1,210 ~ 1,600 | | 30,500 | 37,400 | 42,300 | 47,300 | 52,200 | |
| 1,610 ~ 2,000 | | — | 41,000 | 46,200 | 51,400 | 56,700 | |
| 2,010 ~ 2,400 | | — | 44,600 | 50,300 | 56,000 | 61,800 | |
| 2,410 ~ 2,800 | | — | — | 54,400 | 60,600 | 66,500 | |

- 幅: 高さ = 1 : 3 を限度とします。
- 幅は5mm単位、高さは10mm単位でオーダーできます。
- マイテックダブルは選べるポイントカット対応不可。
- ※標準組み合わせレースはコルトシフォンになります。

| | | 非ウォッシュャブル生地 TR-4512~TR-4526 | | | | | 単位: 円(税別) |
|---------------|-------|-----------------------------|-------------|---------------|-----------------|-----------------|-----------|
| 高さ(mm) | 幅(mm) | 400 ~500 | 505 ~800 | 805 ~1,200 | 1,205 ~1,600 | 1,605 ~2,000 | |
| 200 ~ 800 | | 25,000 | 29,100 | 33,000 | 36,900 | 40,800 | |
| 810 ~ 1,200 | | 27,300 | 32,600 | 36,800 | 40,900 | 45,200 | |
| 1,210 ~ 1,600 | | 29,600 | 36,100 | 40,600 | 44,900 | 49,500 | |
| 1,610 ~ 2,000 | | — | 39,700 | 44,400 | 48,900 | 53,900 | |
| 2,010 ~ 2,400 | | — | 43,200 | 48,300 | 53,200 | 58,900 | |
| 2,410 ~ 2,800 | | — | — | 52,200 | 57,600 | 63,400 | |

ツイード ▶P.102 〈標準組み合わせレースの場合〉

| | | TR-4127~TR-4134 | | | | | 単位: 円(税別) |
|---------------|-------|-----------------|-------------|---------------|-----------------|-----------------|-----------|
| 高さ(mm) | 幅(mm) | 400 ~500 | 505 ~800 | 805 ~1,200 | 1,205 ~1,600 | 1,605 ~2,000 | |
| 200 ~ 800 | | 26,600 | 31,300 | 35,800 | 40,200 | 44,700 | |
| 810 ~ 1,200 | | 29,400 | 35,000 | 39,800 | 44,500 | 49,300 | |
| 1,210 ~ 1,600 | | 32,200 | 38,700 | 43,700 | 48,800 | 53,800 | |
| 1,610 ~ 2,000 | | — | 42,400 | 47,700 | 53,100 | 58,400 | |
| 2,010 ~ 2,400 | | — | 46,100 | 52,000 | 57,800 | 63,700 | |
| 2,410 ~ 2,800 | | — | — | 56,300 | 62,600 | 68,600 | |

- 幅: 高さ = 1 : 3 を限度とします。
- 幅は5mm単位、高さは10mm単位でオーダーできます。
- ※標準組み合わせレースはコルトシフォンになります。

ニーム ▶P.104 〈標準組み合わせレースの場合〉

| | | TR-4135~TR-4138 | | | | | 単位: 円(税別) |
|---------------|-------|-----------------|-------------|---------------|-----------------|-----------------|-----------|
| 高さ(mm) | 幅(mm) | 400 ~500 | 505 ~800 | 805 ~1,200 | 1,205 ~1,600 | 1,605 ~2,000 | |
| 200 ~ 800 | | 28,200 | 33,000 | 37,700 | 42,300 | 47,000 | |
| 810 ~ 1,200 | | 31,200 | 36,800 | 41,800 | 46,700 | 51,600 | |
| 1,210 ~ 1,600 | | 34,200 | 40,600 | 45,800 | 51,100 | 56,300 | |
| 1,610 ~ 2,000 | | — | 44,400 | 49,900 | 55,400 | 60,900 | |
| 2,010 ~ 2,400 | | — | 48,200 | 54,600 | 60,600 | 66,600 | |
| 2,410 ~ 2,500 | | — | — | 59,200 | 65,700 | 72,000 | |

- 幅: 高さ = 1 : 3 を限度とします。
- 幅は5mm単位、高さは10mm単位でオーダーできます。
- ※標準組み合わせレースはコルトシフォンになります。

プレート ▶P.106 〈標準組み合わせレースの場合〉

| | | TR-4139~TR-4144 | | | | | 単位: 円(税別) |
|---------------|-------|-----------------|-------------|---------------|-----------------|-----------------|-----------|
| 高さ(mm) | 幅(mm) | 400 ~500 | 505 ~800 | 805 ~1,200 | 1,205 ~1,600 | 1,605 ~2,000 | |
| 200 ~ 800 | | 28,500 | 33,600 | 38,400 | 43,300 | 48,100 | |
| 810 ~ 1,200 | | 31,700 | 37,500 | 42,700 | 47,800 | 53,100 | |
| 1,210 ~ 1,600 | | 34,800 | 41,400 | 47,000 | 52,400 | 58,000 | |
| 1,610 ~ 2,000 | | — | 45,300 | 51,300 | 57,000 | 62,900 | |
| 2,010 ~ 2,400 | | — | 49,200 | 56,200 | 62,400 | 68,900 | |
| 2,410 ~ 2,800 | | — | — | 61,100 | 67,800 | 74,500 | |

- 幅: 高さ = 1 : 3 を限度とします。
- 幅は5mm単位、高さは10mm単位でオーダーできます。
- ※標準組み合わせレースはコルトシフォンになります。

スリムBC ▶P.108 〈標準組み合わせレースの場合〉

| | | TR-4145~TR-4149 | | | | | 単位: 円(税別) |
|---------------|-------|-----------------|-------------|---------------|-----------------|-----------------|-----------|
| 高さ(mm) | 幅(mm) | 400 ~500 | 505 ~800 | 805 ~1,200 | 1,205 ~1,600 | 1,605 ~2,000 | |
| 200 ~ 800 | | 31,900 | 37,400 | 42,700 | 48,000 | 53,300 | |
| 810 ~ 1,200 | | 35,800 | 42,100 | 48,100 | 53,700 | 59,400 | |
| 1,210 ~ 1,600 | | 39,700 | 46,900 | 53,500 | 59,400 | 65,500 | |
| 1,610 ~ 2,000 | | — | 51,600 | 58,900 | 65,100 | 71,600 | |
| 2,010 ~ 2,400 | | — | 56,400 | 64,400 | 71,400 | 78,400 | |
| 2,410 ~ 2,500 | | — | — | 69,800 | 77,700 | 84,900 | |

- 幅: 高さ = 1 : 3 を限度とします。
- 幅は5mm単位、高さは10mm単位でオーダーできます。
- ※標準組み合わせレースはコルトシフォンになります。

ジーア遮熱 ▶P.114 〈標準組み合わせレースの場合〉

| | | TR-4160~TR-4164 | | | | | 単位: 円(税別) |
|---------------|-------|-----------------|-------------|---------------|-----------------|-----------------|-----------|
| 高さ(mm) | 幅(mm) | 400 ~500 | 505 ~800 | 805 ~1,200 | 1,205 ~1,600 | 1,605 ~2,000 | |
| 200 ~ 800 | | 31,900 | 37,400 | 42,700 | 48,000 | 53,300 | |
| 810 ~ 1,200 | | 35,800 | 42,100 | 48,100 | 53,700 | 59,400 | |
| 1,210 ~ 1,600 | | 39,700 | 46,900 | 53,500 | 59,400 | 65,500 | |
| 1,610 ~ 2,000 | | — | 51,600 | 58,900 | 65,100 | 71,600 | |
| 2,010 ~ 2,400 | | — | 56,400 | 64,400 | 71,400 | 78,400 | |
| 2,410 ~ 2,800 | | — | — | 69,800 | 77,700 | 84,900 | |

- 幅: 高さ = 1 : 3 を限度とします。
- 幅は5mm単位、高さは10mm単位でオーダーできます。
- ※標準組み合わせレースはコルトシフォンになります。

標準組み合わせレース以外の生地も選べます。価格は別冊ガイドブックP.017をご覧ください。

ダブルタイプ

マイテックダブルプルコード(プルコード)/マイテックダブルワンチェーン(ワンタッチチェーン)

リペレント ▶P.136 〈標準組み合わせレースの場合〉

| TR-4183~TR-4190 | | 単位：円(税別) | | | | |
|-----------------|-------------|-------------|---------------|-----------------|-----------------|--|
| 高さ(mm) \ 幅(mm) | 400 ~500 | 505 ~800 | 805 ~1,200 | 1,205 ~1,600 | 1,605 ~2,000 | |
| 200 ~ 800 | 28,200 | 33,000 | 37,700 | 42,300 | 47,000 | |
| 810 ~ 1,200 | 31,200 | 36,800 | 41,800 | 46,700 | 51,600 | |
| 1,210 ~ 1,600 | 34,200 | 40,600 | 45,800 | 51,100 | 56,300 | |
| 1,610 ~ 2,000 | — | 44,400 | 49,900 | 55,400 | 60,900 | |
| 2,010 ~ 2,400 | — | 48,200 | 54,600 | 60,600 | 66,600 | |
| 2,410 ~ 2,800 | — | — | 59,200 | 65,700 | 72,000 | |

- 幅：高さ=1：3を限度とします。
- 幅は5mm単位、高さは10mm単位でオーダーできます。
- ※標準組み合わせレースはコルトシフォンになります。

コルトエコ ▶P.152 〈標準組み合わせレースの場合〉

| ウォッシュャブル生地 TR-4208~TR-4213 | | 単位：円(税別) | | | | |
|----------------------------|-------------|-------------|---------------|-----------------|-----------------|--|
| 高さ(mm) \ 幅(mm) | 400 ~500 | 505 ~800 | 805 ~1,200 | 1,205 ~1,600 | 1,605 ~2,000 | |
| 200 ~ 800 | 26,600 | 31,300 | 35,800 | 40,200 | 44,700 | |
| 810 ~ 1,200 | 29,400 | 35,000 | 39,800 | 44,500 | 49,300 | |
| 1,210 ~ 1,600 | 32,200 | 38,700 | 43,700 | 48,800 | 53,800 | |
| 1,610 ~ 2,000 | — | 42,400 | 47,700 | 53,100 | 58,400 | |
| 2,010 ~ 2,400 | — | 46,100 | 52,000 | 57,800 | 63,700 | |
| 2,410 ~ 2,800 | — | — | 56,300 | 62,600 | 68,600 | |

- 幅：高さ=1：3を限度とします。
- 幅は5mm単位、高さは10mm単位でオーダーできます。
- マイテックダブルは選べるポイントカット対応不可。
- ※標準組み合わせレースはコルトシフォンになります。

| 非ウォッシュャブル生地 TR-4608~TR-4613 | | 単位：円(税別) | | | | |
|-----------------------------|-------------|-------------|---------------|-----------------|-----------------|--|
| 高さ(mm) \ 幅(mm) | 400 ~500 | 505 ~800 | 805 ~1,200 | 1,205 ~1,600 | 1,605 ~2,000 | |
| 200 ~ 800 | 25,600 | 30,200 | 34,500 | 38,900 | 43,300 | |
| 810 ~ 1,200 | 28,100 | 33,800 | 38,400 | 43,100 | 47,700 | |
| 1,210 ~ 1,600 | 30,500 | 37,400 | 42,300 | 47,300 | 52,200 | |
| 1,610 ~ 2,000 | — | 41,000 | 46,200 | 51,400 | 56,700 | |
| 2,010 ~ 2,400 | — | 44,600 | 50,300 | 56,000 | 61,800 | |
| 2,410 ~ 2,800 | — | — | 54,400 | 60,600 | 66,500 | |

トリアスプレーン制菌 ▶P.156 〈標準組み合わせレースの場合〉

| TR-4214~TR-4217 | | 単位：円(税別) | | | | |
|-----------------|-------------|-------------|---------------|-----------------|-----------------|--|
| 高さ(mm) \ 幅(mm) | 400 ~500 | 505 ~800 | 805 ~1,200 | 1,205 ~1,600 | 1,605 ~2,000 | |
| 200 ~ 800 | 28,200 | 33,000 | 37,700 | 42,300 | 47,000 | |
| 810 ~ 1,200 | 31,200 | 36,800 | 41,800 | 46,700 | 51,600 | |
| 1,210 ~ 1,600 | 34,200 | 40,600 | 45,800 | 51,100 | 56,300 | |
| 1,610 ~ 2,000 | — | 44,400 | 49,900 | 55,400 | 60,900 | |
| 2,010 ~ 2,400 | — | 48,200 | 54,600 | 60,600 | 66,600 | |
| 2,410 ~ 2,800 | — | — | 59,200 | 65,700 | 72,000 | |

- 幅：高さ=1：3を限度とします。
- 幅は5mm単位、高さは10mm単位でオーダーできます。
- ※標準組み合わせレースはコルトシフォンになります。

標準組み合わせレース以外の生地も選べます。価格は別冊ガイドブックP.017をご覧ください。

VISIC

調光ロールスクリーン
ビジック



調光ロールスクリーン「ビシック」

ボーダー柄のスクリーンが前後で重なり合うことで、光を自在に調光できるロールスクリーンです。

調光操作

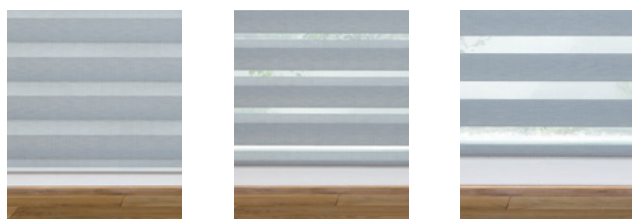

全閉時

調光途中

全開時

ラインナップ

ビシックライト (チェーンタイプ)

スッキリとしたヘッド&ボトム、どんなお部屋にもマッチ
コンパクトなデザインなのでカーテンボックス内や枠内天井付におすすめです。

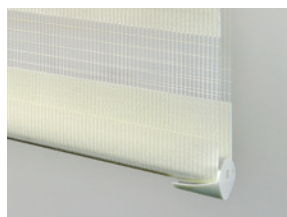

ビシックデコラ RENEWAL (フロントカバー付チェーンタイプ)

デザイン性の高いヘッドボックス
メカ部分にカバーがあるので正面付の際にきれいに納まります。



ホワイト(標準)



ホワイト×木目ライト



ブラウン×木目ダーク

カバーのデザインが
リニューアルしました。

ご注意

ビシックデコラは製品の構造上、昇降時の生地
の重なりにずれが生じます。
(前幕と後幕のボーダー柄が重なりません)

自由な高さで調光可能

昇降機能と巻き上げ機能が独立しているので、
自由なスクリーン高さで調光操作が可能です。



隙間が小さく光モレが少ない

生地と生地との隙間を小さくし、全閉時の
光モレを軽減しました。



ビシック小窓 (チェーンタイプ)



製作可能幅 100mm から取付け可能

取付けもコンパクトに納まり、スリット窓等にもおすすめです。



ビシックの操作方法を
ムービーでご紹介しています。

TOSO ホームページ

http://www.toso.co.jp/video_showcase/

NEW COLOR

フルール



ポリエステル100% F☆☆☆☆

透過度 | 遮光 プライベート ミディアム シースルー



ビジックライト TR-4701(グラデーション) 部品カラー：ホワイト

ビジックライト (チェーン)

| TR-4701~TR-4703 | | 単位：円(税別) | | | |
|-----------------|--------|----------|--------|---------------|--|
| 幅(mm) | 300 | 805 | 1,205 | 1,605 | |
| 高さ(mm) | ~800 | ~1,200 | ~1,600 | ~2,000 | |
| 300 ~ 800 | 44,000 | 47,100 | 58,600 | 61,800 | |
| 810 ~ 1,200 | 47,600 | 50,800 | 66,000 | 68,800 | |
| 1,210 ~ 1,600 | 51,200 | 54,300 | 73,100 | 75,900 | |
| 1,610 ~ 2,000 | 54,800 | 57,900 | 80,200 | 83,000 | |
| 2,010 ~ 2,400 | 59,200 | 62,300 | 88,800 | 91,600 | |
| 2,410 ~ 2,500 | - | 69,400 | 97,500 | 100,200 | |

- 製作可能寸法は、幅・高さ=1:8を限度とします。
- 幅は5mm単位、高さは10mm単位でオーダーできます。

ビジック小窓 (チェーン)

| TR-4701~TR-4703 | | 単位：円(税別) | | |
|-----------------|--------|----------|--------|--|
| 幅(mm) | 100 | 300 | 805 | |
| 高さ(mm) | ~295 | ~800 | ~1,200 | |
| 100 ~ 800 | 41,900 | 44,000 | 47,100 | |
| 810 ~ 1,200 | 45,400 | 47,600 | 50,800 | |
| 1,210 ~ 1,600 | 49,100 | 51,200 | 54,300 | |
| 1,610 ~ 2,000 | 52,600 | 54,800 | 57,900 | |
| 2,010 ~ 2,400 | 57,000 | 59,200 | 62,300 | |

- 製作可能寸法は、幅・高さ=1:10を限度とします。
- 部品カラーはホワイトのみになります。
- 幅は5mm単位、高さは10mm単位でオーダーできます。

製品本体価格とは別に物流諸経費を申し受けます。

撮影協力/マスターウォール アカセ木工、コイズミ照明

MasterWall KOIZUMI

チェア/マスターウォール アカセ木工(UC3 ダイニングチェア/UC3-IN-WN)
ペンダントライト/コイズミ照明(AA 45630L)

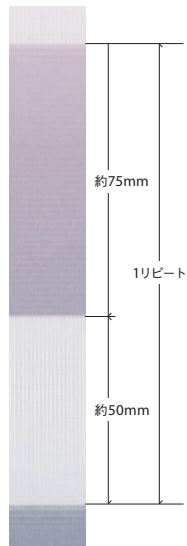

TR-4701 (グラデーション)

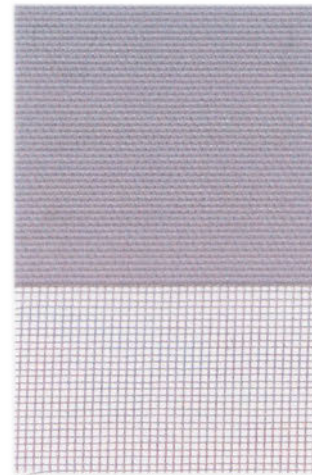
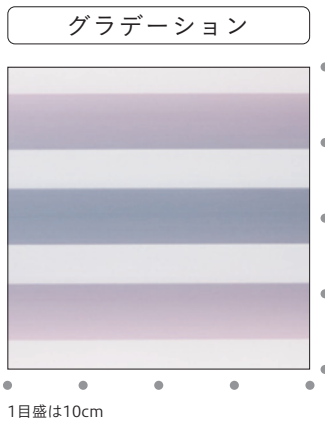

グラデーション ミディアム
TR-4701 **NEW COLOR**

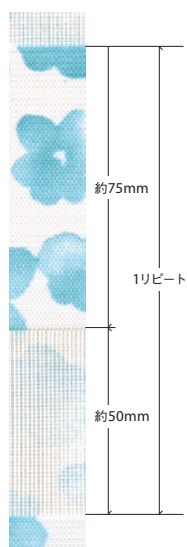

TR-4702 (フラワー)

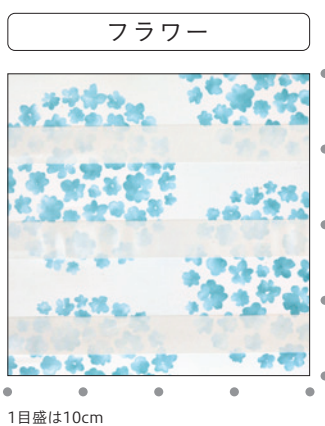

フラワー ミディアム
TR-4702

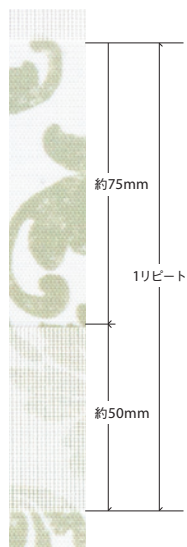

TR-4703 (ダマスク)



ダマスク ミディアム
TR-4703

・製作時、柄位置の指定はできません。
・連窓での取付の場合、柄合せをすることはできません。

対応機種

| ビジック | | |
|-------------|-------------|------------|
| ビジック ライト | ビジック デコラ | ビジック 小窓 |
| ● | - | ● |

ビジックライト



ホワイト(標準)

ビジック小窓



ブラウン



ホワイト

〈各機種の詳細は別冊ガイドブックにてご確認ください〉

NEW

JQ クロス



ポリエステル100% F☆☆☆☆

透過度 | 遮光 プライベート ミディアム シースルー



ビジックライト (チェーン)

| TR-4704~TR-4708 | | 単位：円(税別) | | | |
|-----------------|---------------|-------------|---------------|-----------------|-----------------|
| 幅(mm) | 高さ(mm) | 300 ~800 | 805 ~1,200 | 1,205 ~1,600 | 1,605 ~2,000 |
| 300 ~ 800 | 300 ~ 800 | 31,000 | 33,200 | 41,300 | 43,600 |
| 810 ~ 1,200 | 810 ~ 1,200 | 33,500 | 35,800 | 46,600 | 48,500 |
| 1,210 ~ 1,600 | 1,210 ~ 1,600 | 36,100 | 38,300 | 51,600 | 53,500 |
| 1,610 ~ 2,000 | 1,610 ~ 2,000 | 38,600 | 40,800 | 56,600 | 58,500 |
| 2,010 ~ 2,400 | 2,010 ~ 2,400 | 41,700 | 43,900 | 62,700 | 64,600 |
| 2,410 ~ 2,500 | 2,410 ~ 2,500 | - | 48,900 | 68,800 | 70,700 |

- 製作可能寸法は、幅：高さ=1:5を限度とします。
- 幅は5mm単位、高さは10mm単位でオーダーできます。

ビジックデコラ TR-4707(グレージュ) 部品カラー：ホワイト×木目ライト

ビジックデコラ (フロントカバー付きチェーン)

| TR-4704~TR-4708 | | 単位：円(税別) | | | |
|-----------------|---------------|-------------|---------------|-----------------|-----------------|
| 幅(mm) | 高さ(mm) | 300 ~800 | 805 ~1,200 | 1,205 ~1,600 | 1,605 ~2,000 |
| 300 ~ 800 | 300 ~ 800 | 31,000 | 33,200 | 41,300 | 43,600 |
| 810 ~ 1,200 | 810 ~ 1,200 | 33,500 | 35,800 | 46,600 | 48,500 |
| 1,210 ~ 1,600 | 1,210 ~ 1,600 | 36,100 | 38,300 | 51,600 | 53,500 |
| 1,610 ~ 2,000 | 1,610 ~ 2,000 | 38,600 | 40,800 | 56,600 | 58,500 |
| 2,010 ~ 2,400 | 2,010 ~ 2,400 | 41,700 | 43,900 | 62,700 | 64,600 |
| 2,410 ~ 2,500 | 2,410 ~ 2,500 | - | 48,900 | 68,800 | 70,700 |

- 製作可能寸法は、幅：高さ=1:5を限度とします。
- 幅は5mm単位、高さは10mm単位でオーダーできます。

製品本体価格とは別に物流諸経費を申し受けます。

撮影協力/マスターウォール アカセ木工



チェア/マスターウォール アカセ木工 (ROBINSON ラウンジチェア/RSLC-WN)
 サイドテーブル/マスターウォール アカセ木工 (UT6 コーヒーテーブル/UT6-WN)

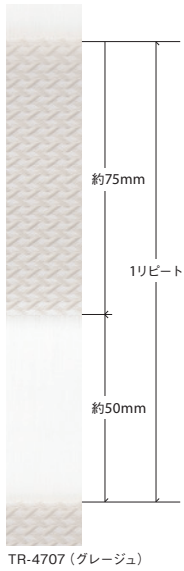

生地 특성上、柄の歪み、曲がりが発生しやすく、連窓での使用の場合に、柄が揃わないことがあります。



対応機種

| ビジック | | |
|---------|---------|--------|
| ビジックライト | ビジックデコラ | ビジック小窓 |
| ● | ● | — |

ビジックライト



ホワイト(標準)



ブラウン

ビジックデコラ



ホワイト(標準)



ホワイト×木目ライト



ブラウン×木目ダーク

〈各機種の詳細は別冊ガイドブックにてご確認ください〉

ご注意

● ビジックデコラは製品の構造上、昇降時の生地为重なりによれが生じます。(前幕と後幕のボーダー柄が重なりません)

コルトライン



ポリエステル100% F☆☆☆☆

透光度 | 遮光 プライベート ミディアム シースルー



ビジックライト TR-4716(オールドブルー) 部品カラー：ホワイト

ビジックライト (チェーン)

| TR-4709~TR-4717 | | 単位：円(税別) | | | |
|-----------------|--------|-------------|---------------|-----------------|-----------------|
| 幅(mm) | 高さ(mm) | 300 ~800 | 805 ~1,200 | 1,205 ~1,600 | 1,605 ~2,000 |
| 300 ~ 800 | 27,300 | 29,300 | 36,900 | 38,400 | |
| 810 ~ 1,200 | 29,600 | 31,600 | 41,500 | 43,000 | |
| 1,210 ~ 1,600 | 32,000 | 33,800 | 46,500 | 48,000 | |
| 1,610 ~ 2,000 | 34,500 | 36,100 | 51,200 | 52,700 | |
| 2,010 ~ 2,400 | 37,600 | 39,600 | 57,300 | 58,800 | |
| 2,410 ~ 2,500 | — | 42,700 | 62,900 | 64,400 | |

- 製作可能寸法は、幅：高さ=1：8を限度とします。
- 幅は5mm単位、高さは10mm単位でオーダーできます。

ビジック小窓 (チェーン)

| TR-4709~TR-4717 | | 単位：円(税別) | | |
|-----------------|--------|-------------|-------------|---------------|
| 幅(mm) | 高さ(mm) | 100 ~295 | 300 ~800 | 805 ~1,200 |
| 100 ~ 800 | 25,800 | 27,300 | 29,300 | |
| 810 ~ 1,200 | 28,100 | 29,600 | 31,600 | |
| 1,210 ~ 1,600 | 30,500 | 32,000 | 33,800 | |
| 1,610 ~ 2,000 | 33,000 | 34,500 | 36,100 | |
| 2,010 ~ 2,400 | 36,100 | 37,600 | 39,600 | |

- 製作可能寸法は、幅：高さ=1：10を限度とします。
- 部品カラーはホワイトのみになります。
- 幅は5mm単位、高さは10mm単位でオーダーできます。

ビジックデコラ (フロントカバー付きチェーン)

| TR-4709~TR-4717 | | 単位：円(税別) | | | |
|-----------------|--------|-------------|---------------|-----------------|-----------------|
| 幅(mm) | 高さ(mm) | 300 ~800 | 805 ~1,200 | 1,205 ~1,600 | 1,605 ~2,000 |
| 300 ~ 800 | 27,300 | 29,300 | 36,900 | 38,400 | |
| 810 ~ 1,200 | 29,600 | 31,600 | 41,500 | 43,000 | |
| 1,210 ~ 1,600 | 32,000 | 33,800 | 46,500 | 48,000 | |
| 1,610 ~ 2,000 | 34,500 | 36,100 | 51,200 | 52,700 | |
| 2,010 ~ 2,400 | 37,600 | 39,600 | 57,300 | 58,800 | |
| 2,410 ~ 2,500 | — | 42,700 | 62,900 | 64,400 | |

- 製作可能寸法は、幅：高さ=1：8を限度とします。
- 幅は5mm単位、高さは10mm単位でオーダーできます。

製品本体価格とは別に物流諸経費を申し受けます。

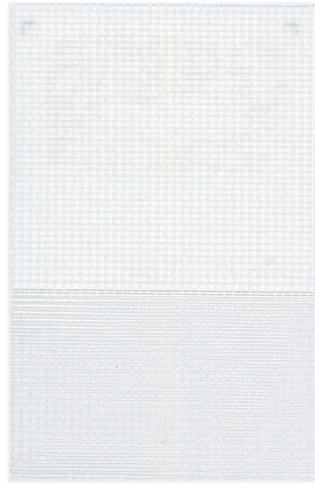
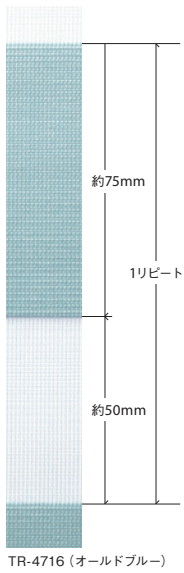

ホワイト
TR-4709
ミディアム

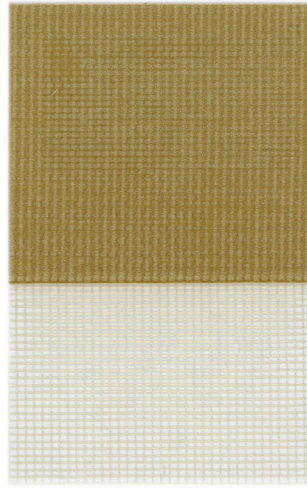

モカ
TR-4710
ミディアム

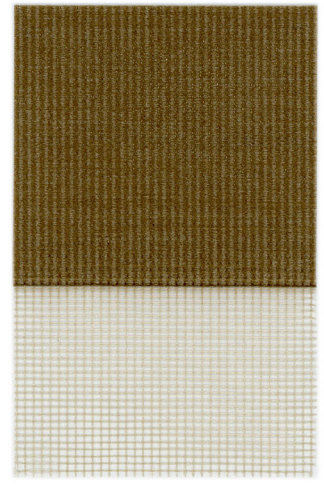

チョコレート
TR-4711
ミディアム

生地 특성上、柄の歪み、曲がりが発生しやすく、連窓での使用の場合、柄が揃わないことがあります。

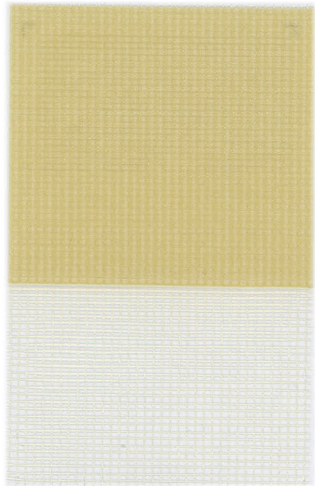

ベージュ
TR-4712
ミディアム

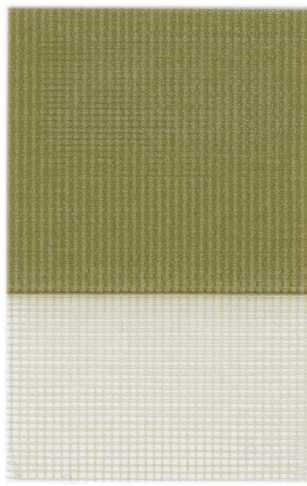

オリーブ
TR-4713
ミディアム

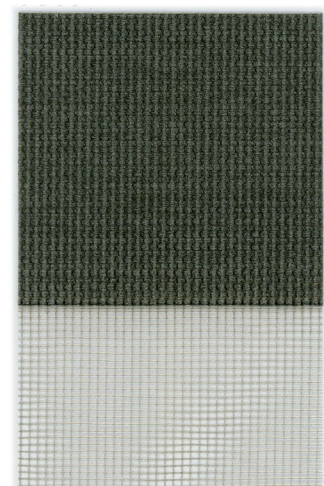

ブラック
TR-4714
ミディアム

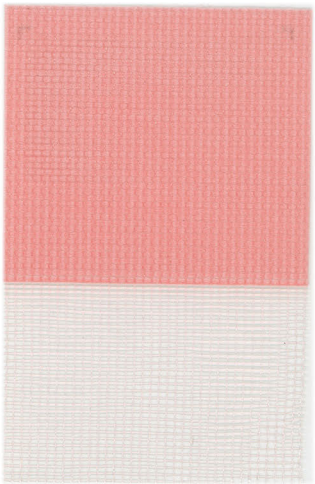

ピンク
TR-4715
ミディアム

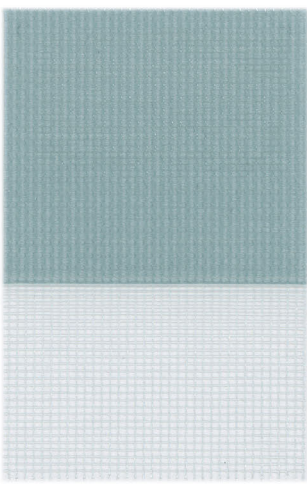

オールドブルー
TR-4716
ミディアム

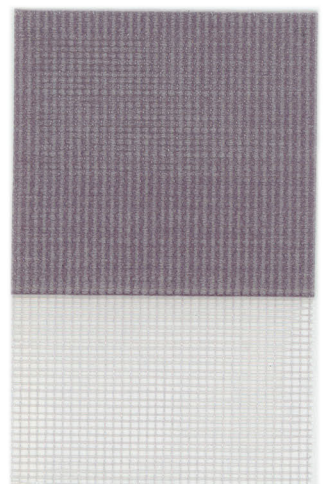

パープル
TR-4717
ミディアム

カラーシミュレーション



事例写真をお好みの生地の色に変換できます。

対応機種

| ビジック | | |
|---------|---------|--------|
| ビジックライト | ビジックデコラ | ビジック小窓 |
| ● | ● | ● |

ビジックライト



ホワイト(標準) ブラウン

ビジックデコラ



ホワイト(標準) ホワイト×木目ライト ブラウン×木目ダーク

ビジック小窓



ホワイト

〈各機種の詳細は別冊ガイドブックにてご確認ください〉

ご注意

● ビジックデコラは製品の構造上、昇降時の生地の変位にずれが生じます。(前幕と後幕のボーダー柄が重なりません)



ビジックライト TR-4720(ピーチ) 部品カラー：ホワイト

ビジックライト (チェーン)

| TR-4718~TR-4721 | | 単位：円(税別) | | | |
|-----------------|--------|-------------|---------------|-----------------|-----------------|
| 幅(mm) | 高さ(mm) | 300 ~800 | 805 ~1,200 | 1,205 ~1,600 | 1,605 ~2,000 |
| 300 ~ 800 | | 31,000 | 33,200 | 41,300 | 43,600 |
| 810 ~ 1,200 | | 33,500 | 35,800 | 46,600 | 48,500 |
| 1,210 ~ 1,600 | | 36,100 | 38,300 | 51,600 | 53,500 |
| 1,610 ~ 2,000 | | 38,600 | 40,800 | 56,600 | 58,500 |
| 2,010 ~ 2,400 | | 41,700 | 43,900 | 62,700 | 64,600 |
| 2,410 ~ 2,800 | | - | 48,900 | 68,800 | 70,700 |

- 製作可能寸法は、幅：高さ=1：8を限度とします。
- 幅は5mm単位、高さは10mm単位でオーダーできます。

ビジック小窓 (チェーン)

| TR-4718~TR-4721 | | 単位：円(税別) | | |
|-----------------|--------|-------------|-------------|---------------|
| 幅(mm) | 高さ(mm) | 100 ~295 | 300 ~800 | 805 ~1,200 |
| 100 ~ 800 | | 29,500 | 31,000 | 33,200 |
| 810 ~ 1,200 | | 32,000 | 33,500 | 35,800 |
| 1,210 ~ 1,600 | | 34,600 | 36,100 | 38,300 |
| 1,610 ~ 2,000 | | 37,100 | 38,600 | 40,800 |
| 2,010 ~ 2,400 | | 40,200 | 41,700 | 43,900 |

- 製作可能寸法は、幅：高さ=1：10を限度とします。
- 部品カラーはホワイトのみになります。
- 幅は5mm単位、高さは10mm単位でオーダーできます。

ビジックデコラ (フロントカバー付きチェーン)

| TR-4718~TR-4721 | | 単位：円(税別) | | | |
|-----------------|--------|-------------|---------------|-----------------|-----------------|
| 幅(mm) | 高さ(mm) | 300 ~800 | 805 ~1,200 | 1,205 ~1,600 | 1,605 ~2,000 |
| 300 ~ 800 | | 31,000 | 33,200 | 41,300 | 43,600 |
| 810 ~ 1,200 | | 33,500 | 35,800 | 46,600 | 48,500 |
| 1,210 ~ 1,600 | | 36,100 | 38,300 | 51,600 | 53,500 |
| 1,610 ~ 2,000 | | 38,600 | 40,800 | 56,600 | 58,500 |
| 2,010 ~ 2,400 | | 41,700 | 43,900 | 62,700 | 64,600 |
| 2,410 ~ 2,700 | | - | 48,900 | 68,800 | 70,700 |

- 製作可能寸法は、幅：高さ=1：8を限度とします。
- 幅は5mm単位、高さは10mm単位でオーダーできます。

製品本体価格とは別に物流諸経費を申し受けます。

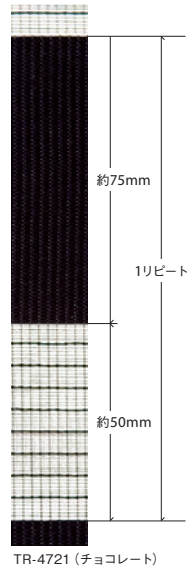

生地 특성上、柄の歪み、曲がりが発生しやすく、連窓でのご使用の場合に、柄が揃わないことがあります。



ビュアホワイト
TR-4718

ミディアム



アイボリー
TR-4719

ミディアム



ピーチ
TR-4720

ミディアム

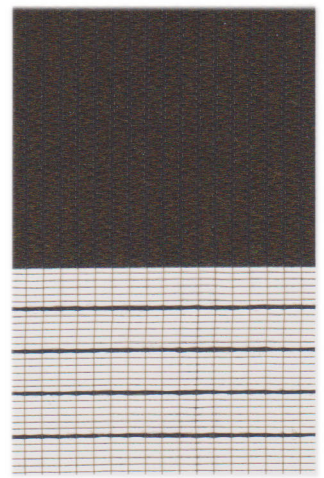

チョコレート
TR-4721

ミディアム



ビジックライト TR-4721(チョコレート) 部品カラー：ブラウン

対応機種

| ビジック | | |
|-------------|-------------|------------|
| ビジック ライト | ビジック デコラ | ビジック 小窓 |
| ● | ● | ● |

ビジックライト



ホワイト(標準) ブラウン

ビジックデコラ



ホワイト(標準) ホワイト×木目ライト ブラウン×木目ダーク

ビジック小窓



ホワイト

〈各機種の詳細は別冊ガイドブックにてご確認ください〉

ご注意

●ビジックデコラは製品の構造上、昇降時の生地为重なりによれが生じます。(前幕と後幕のボーダー柄が重なりません)

ゼブラシークル

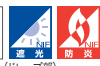

ポリエステル100% F☆☆☆☆

透過度 | 遮光 プライベート ミディアム シースルー

(ドレープ部)



ビジックライト TR-4725(ブラウン) 部品カラー：ブラウン

ビジックライト (チェーン)

| TR-4722~TR-4725 | | 単位：円(税別) | | | |
|-----------------|--------|-------------|---------------|-----------------|-----------------|
| 幅(mm) | 高さ(mm) | 300 ~800 | 805 ~1,200 | 1,205 ~1,600 | 1,605 ~2,000 |
| 300 ~ 800 | | 36,600 | 39,200 | 48,800 | 51,500 |
| 810 ~ 1,200 | | 39,600 | 42,300 | 55,000 | 57,300 |
| 1,210 ~ 1,600 | | 42,600 | 45,200 | 60,900 | 63,200 |
| 1,610 ~ 2,000 | | 45,600 | 48,200 | 66,800 | 69,100 |
| 2,010 ~ 2,400 | | 49,300 | 51,900 | 74,000 | 76,300 |

- 製作可能寸法は、幅：高さ=1：8を限度とします。
- 幅は5mm単位、高さは10mm単位でオーダーできます。

ビジックデコラ (フロントカバー付きチェーン)

| TR-4722~TR-4725 | | 単位：円(税別) | | | |
|-----------------|--------|-------------|---------------|-----------------|-----------------|
| 幅(mm) | 高さ(mm) | 300 ~800 | 805 ~1,200 | 1,205 ~1,600 | 1,605 ~2,000 |
| 300 ~ 800 | | 36,600 | 39,200 | 48,800 | 51,500 |
| 810 ~ 1,200 | | 39,600 | 42,300 | 55,000 | 57,300 |
| 1,210 ~ 1,600 | | 42,600 | 45,200 | 60,900 | 63,200 |
| 1,610 ~ 2,000 | | 45,600 | 48,200 | 66,800 | 69,100 |

- 製作可能寸法は、幅：高さ=1：8を限度とします。
- 幅は5mm単位、高さは10mm単位でオーダーできます。

製品本体価格とは別に物流諸経費を申し受けます。

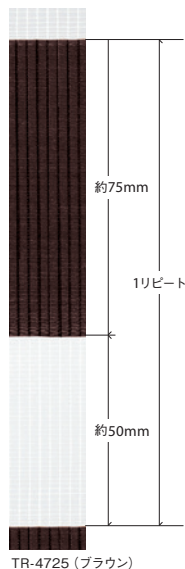

生地 특성上、柄の歪み、曲がりが発生しやすく、連窓での使用の場合に、柄が揃わないことがあります。

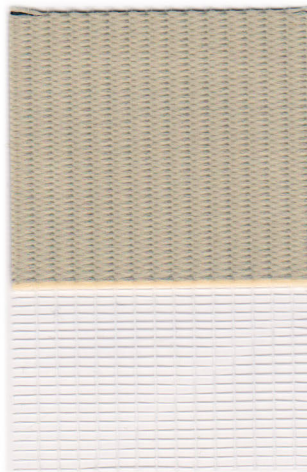

アイボリー

TR-4722

遮光3級
(ドレープ部)

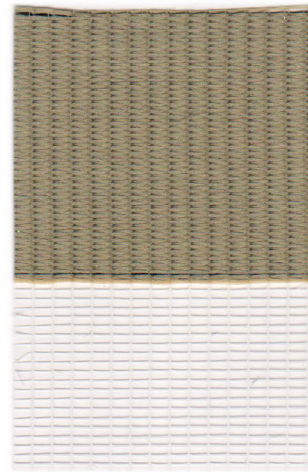

サンドベージュ

TR-4723

遮光3級
(ドレープ部)

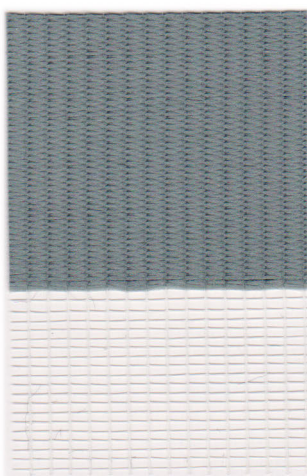

グレー

TR-4724

遮光3級
(ドレープ部)

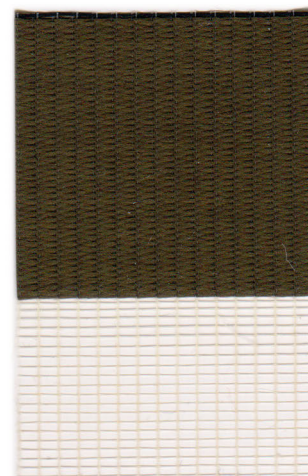

ブラウン

TR-4725

遮光3級
(ドレープ部)

対応機種

| ビジック | | |
|-------------|-------------|------------|
| ビジック ライト | ビジック デコラ | ビジック 小窓 |
| ● | ● | — |

ビジックライト



ホワイト(標準)

ブラウン

ビジックデコラ



ホワイト(標準)

ホワイト×木目ライト

ブラウン×木目ダーク

〈各機種の詳細は別冊ガイドブックにてご確認ください〉

ご注意

- スクリーンのドレープ部は遮光3級相当の遮光性があります。(シースルー部除く)
- 製品の特性上、完全に遮光することはできません。
- ビジックデコラの場合、スクリーンの厚みから製品操作時に前後のスクリーンが接触する場合があります。
- ビジックデコラは製品の構造上、昇降時の生地の変位にずれが生じます。(前幕と後幕のボウダー柄が重なりません)



ビジックデコラ TR-4728(ベージュ) 部品カラー：ホワイト×木目ライト

ビジックライト (チェーン)

| TR-4726~TR-4730 | | 単位：円(税別) | | | |
|-----------------|--------|-------------|---------------|-----------------|-----------------|
| 幅(mm) | 高さ(mm) | 300 ~800 | 805 ~1,200 | 1,205 ~1,600 | 1,605 ~2,000 |
| 300 ~ 800 | | 31,000 | 33,200 | 41,300 | 43,600 |
| 810 ~ 1,200 | | 33,500 | 35,800 | 46,600 | 48,500 |
| 1,210 ~ 1,600 | | 36,100 | 38,300 | 51,600 | 53,500 |
| 1,610 ~ 2,000 | | 38,600 | 40,800 | 56,600 | 58,500 |
| 2,010 ~ 2,400 | | 41,700 | 43,900 | 62,700 | 64,600 |

- 製作可能寸法は、幅・高さ=1:8を限度とします。
- 幅は5mm単位、高さは10mm単位でオーダーできます。

ビジック小窓 (チェーン)

| TR-4726~TR-4730 | | 単位：円(税別) | | |
|-----------------|--------|-------------|-------------|---------------|
| 幅(mm) | 高さ(mm) | 100 ~295 | 300 ~800 | 805 ~1,200 |
| 100 ~ 800 | | 29,500 | 31,000 | 33,200 |
| 810 ~ 1,200 | | 32,000 | 33,500 | 35,800 |
| 1,210 ~ 1,600 | | 34,600 | 36,100 | 38,300 |
| 1,610 ~ 2,000 | | 37,100 | 38,600 | 40,800 |
| 2,010 ~ 2,400 | | 40,200 | 41,700 | 43,900 |

- 製作可能寸法は、幅・高さ=1:10を限度とします。
- 部品カラーはホワイトのみになります。
- 幅は5mm単位、高さは10mm単位でオーダーできます。

ビジックデコラ (フロントカバー付きチェーン)

| TR-4726~TR-4730 | | 単位：円(税別) | | | |
|-----------------|--------|-------------|---------------|-----------------|-----------------|
| 幅(mm) | 高さ(mm) | 300 ~800 | 805 ~1,200 | 1,205 ~1,600 | 1,605 ~2,000 |
| 300 ~ 800 | | 31,000 | 33,200 | 41,300 | 43,600 |
| 810 ~ 1,200 | | 33,500 | 35,800 | 46,600 | 48,500 |
| 1,210 ~ 1,600 | | 36,100 | 38,300 | 51,600 | 53,500 |
| 1,610 ~ 2,000 | | 38,600 | 40,800 | 56,600 | 58,500 |
| 2,010 ~ 2,400 | | 41,700 | 43,900 | 62,700 | 64,600 |
| 2,410 ~ 2,500 | | — | 48,900 | 68,800 | 70,700 |

- 製作可能寸法は、幅・高さ=1:8を限度とします。
- 幅は5mm単位、高さは10mm単位でオーダーできます。

製品本体価格とは別に物流諸経費を申し受けます。

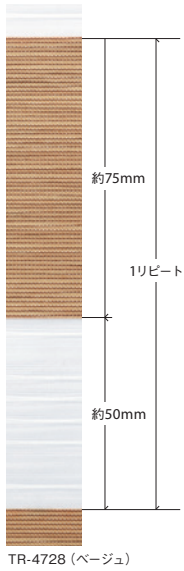

ホワイト
TR-4726

ミディアム



アイボリー
TR-4727

ミディアム

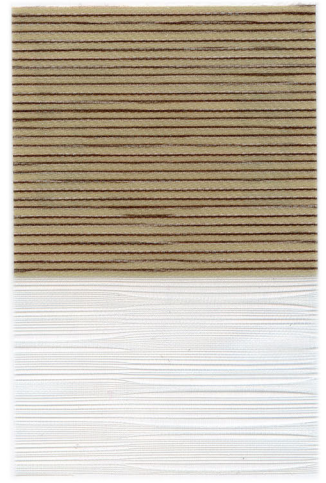

ベージュ
TR-4728

ミディアム

生地 특성上、柄の歪み、曲がりが発生しやすく、連窓での使用の場合に、柄が揃わないことがあります。

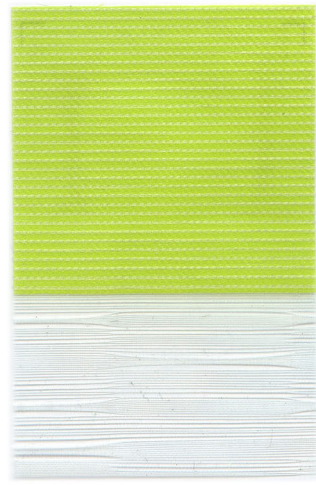

アップルグリーン
TR-4729

ミディアム

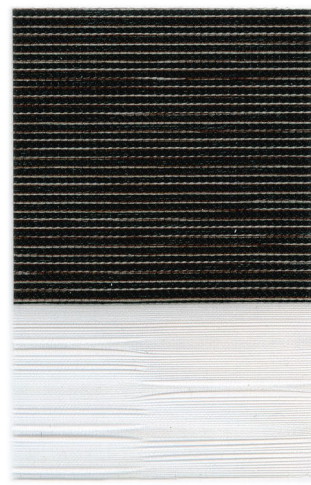

ダークブラウン
TR-4730

ミディアム



ビジックライト TR-4729(アップルグリーン) 部品カラー：ホワイト

対応機種

| ビジック | | |
|---------|---------|--------|
| ビジックライト | ビジックデコラ | ビジック小窓 |
| ● | ● | ● |

ビジックライト



ホワイト(標準) ブラウン

ビジックデコラ



ホワイト(標準) ホワイト×木目ライト ブラウン×木目ダーク

ビジック小窓



ホワイト

〈各機種の詳細は別冊ガイドブックにてご確認ください〉

ご注意

●ビジックデコラは製品の構造上、昇降時の生地为重なりによれが生じます。(前幕と後幕のボーダー柄が重なりません)

ウッドルック



ポリエステル100% F☆☆☆☆

透過度 | 遮光 プライベート ミディアム シースルー



ビジックライト TR-4731(マッシュルーム) 部品カラー：ホワイト

ビジックライト (チェーン)

| TR-4731~TR-4734 | | 単位：円(税別) | | | |
|-----------------|--------|-------------|---------------|-----------------|-----------------|
| 幅(mm) | 高さ(mm) | 300 ~800 | 805 ~1,200 | 1,205 ~1,600 | 1,605 ~2,000 |
| 300 ~ 800 | | 31,000 | 33,200 | 41,300 | 43,600 |
| 810 ~ 1,200 | | 33,500 | 35,800 | 46,600 | 48,500 |
| 1,210 ~ 1,600 | | 36,100 | 38,300 | 51,600 | 53,500 |
| 1,610 ~ 2,000 | | 38,600 | 40,800 | 56,600 | 58,500 |
| 2,010 ~ 2,400 | | 41,700 | 43,900 | 62,700 | 64,600 |

- 製作可能寸法は、幅・高さ=1:8を限度とします。
- 幅は5mm単位、高さは10mm単位でオーダーできます。

ビジックデコラ (フロントカバー付きチェーン)

| TR-4731~TR-4734 | | 単位：円(税別) | | | |
|-----------------|--------|-------------|---------------|-----------------|-----------------|
| 幅(mm) | 高さ(mm) | 300 ~800 | 805 ~1,200 | 1,205 ~1,600 | 1,605 ~2,000 |
| 300 ~ 800 | | 31,000 | 33,200 | 41,300 | 43,600 |
| 810 ~ 1,200 | | 33,500 | 35,800 | 46,600 | 48,500 |
| 1,210 ~ 1,600 | | 36,100 | 38,300 | 51,600 | 53,500 |
| 1,610 ~ 2,000 | | 38,600 | 40,800 | 56,600 | 58,500 |
| 2,010 ~ 2,400 | | 41,700 | 43,900 | 62,700 | 64,600 |
| 2,410 ~ 2,500 | | — | 48,900 | 68,800 | 70,700 |

- 製作可能寸法は、幅・高さ=1:8を限度とします。
- 幅は5mm単位、高さは10mm単位でオーダーできます。

ビジック小窓 (チェーン)

| TR-4731~TR-4734 | | 単位：円(税別) | | |
|-----------------|--------|-------------|-------------|---------------|
| 幅(mm) | 高さ(mm) | 100 ~295 | 300 ~800 | 805 ~1,200 |
| 100 ~ 800 | | 29,500 | 31,000 | 33,200 |
| 810 ~ 1,200 | | 32,000 | 33,500 | 35,800 |
| 1,210 ~ 1,600 | | 34,600 | 36,100 | 38,300 |
| 1,610 ~ 2,000 | | 37,100 | 38,600 | 40,800 |
| 2,010 ~ 2,400 | | 40,200 | 41,700 | 43,900 |

- 製作可能寸法は、幅・高さ=1:10を限度とします。
- 部品カラーはホワイトのみになります。
- 幅は5mm単位、高さは10mm単位でオーダーできます。

製品本体価格とは別に物流諸経費を申し受けます。

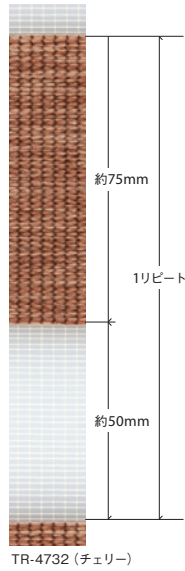

マッシュルーム

TR-4731

ミディアム



チェリー

TR-4732

ミディアム

生地 특성上、柄の歪み、曲がりが発生しやすく、連窓での使用の場合に、柄が揃わないことがあります。



カーキ

TR-4733

ミディアム

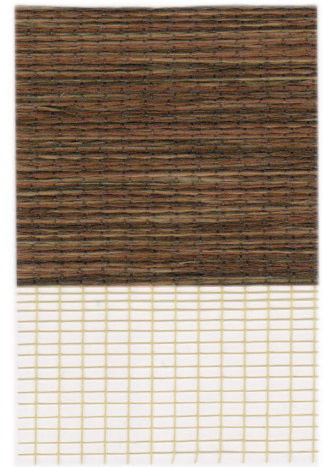

ブラウン

TR-4734

ミディアム

対応機種

| ビジック | | |
|-------------|-------------|------------|
| ビジック ライト | ビジック デコラ | ビジック 小窓 |
| ● | ● | ● |

ビジックライト



ホワイト(標準) ブラウン

ビジックデコラ



ホワイト(標準) ホワイト×木目ライト ブラウン×木目ダーク

ビジック小窓



ホワイト

〈各機種の詳細は別冊ガイドブックにてご確認ください〉

ご注意

- ビジックデコラの場合、スクリーンの厚みから製品操作時に前後のスクリーンが接触する場合があります。
- ビジックデコラは製品の構造上、昇降時の生地为重なりによずれが生じます。(前幕と後幕のボーダー柄が重なりません)



ビジックデコラ TR-4735(ホワイト) 部品カラー：ホワイト

ビジックライト (チェーン)

| TR-4735~TR-4739 | | 単位：円(税別) | | | |
|-----------------|--------|-------------|---------------|-----------------|-----------------|
| 幅(mm) | 高さ(mm) | 300 ~800 | 805 ~1,200 | 1,205 ~1,600 | 1,605 ~2,000 |
| 300 ~ 800 | | 31,000 | 33,200 | 41,300 | 43,600 |
| 810 ~ 1,200 | | 33,500 | 35,800 | 46,600 | 48,500 |
| 1,210 ~ 1,600 | | 36,100 | 38,300 | 51,600 | 53,500 |
| 1,610 ~ 2,000 | | 38,600 | 40,800 | 56,600 | 58,500 |
| 2,010 ~ 2,400 | | 41,700 | 43,900 | 62,700 | 64,600 |

- 製作可能寸法は、幅・高さ=1:8を限度とします。
- 幅は5mm単位、高さは10mm単位でオーダーできます。

ビジックデコラ (フロントカバー付きチェーン)

| TR-4735~TR-4739 | | 単位：円(税別) | | | |
|-----------------|--------|-------------|---------------|-----------------|-----------------|
| 幅(mm) | 高さ(mm) | 300 ~800 | 805 ~1,200 | 1,205 ~1,600 | 1,605 ~2,000 |
| 300 ~ 800 | | 31,000 | 33,200 | 41,300 | 43,600 |
| 810 ~ 1,200 | | 33,500 | 35,800 | 46,600 | 48,500 |
| 1,210 ~ 1,600 | | 36,100 | 38,300 | 51,600 | 53,500 |
| 1,610 ~ 2,000 | | 38,600 | 40,800 | 56,600 | 58,500 |
| 2,010 ~ 2,400 | | 41,700 | 43,900 | 62,700 | 64,600 |
| 2,410 ~ 2,500 | | — | 48,900 | 68,800 | 70,700 |

- 製作可能寸法は、幅・高さ=1:8を限度とします。
- 幅は5mm単位、高さは10mm単位でオーダーできます。

ビジック小窓 (チェーン)

| TR-4735~TR-4739 | | 単位：円(税別) | | |
|-----------------|--------|-------------|-------------|---------------|
| 幅(mm) | 高さ(mm) | 100 ~295 | 300 ~800 | 805 ~1,200 |
| 100 ~ 800 | | 29,500 | 31,000 | 33,200 |
| 810 ~ 1,200 | | 32,000 | 33,500 | 35,800 |
| 1,210 ~ 1,600 | | 34,600 | 36,100 | 38,300 |
| 1,610 ~ 2,000 | | 37,100 | 38,600 | 40,800 |
| 2,010 ~ 2,400 | | 40,200 | 41,700 | 43,900 |

- 製作可能寸法は、幅・高さ=1:10を限度とします。
- 部品カラーはホワイトのみになります。
- 幅は5mm単位、高さは10mm単位でオーダーできます。

製品本体価格とは別に物流諸経費を申し受けれます。

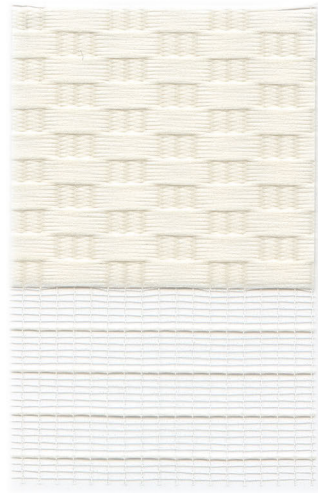
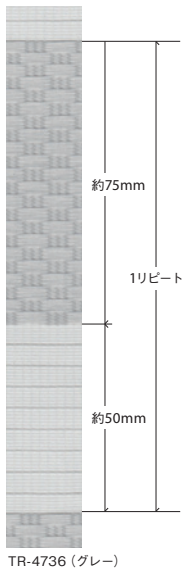

ホワイト
TR-4735

ミディアム



グレー
TR-4736

ミディアム



ベージュ
TR-4737

ミディアム

生地 특성上、柄の歪み、曲がりが発生しやすく、連窓での使用の場合に、柄が揃わないことがあります。



ネイビー
TR-4738

ミディアム

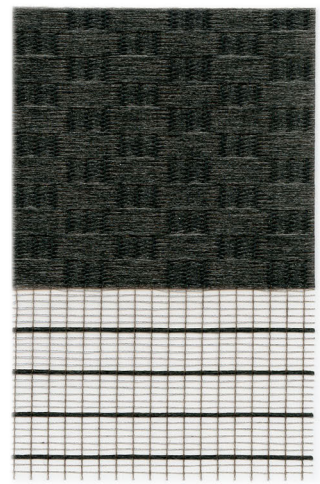

チョコレート
TR-4739

ミディアム

対応機種

| ビジック | | |
|-------------|-------------|------------|
| ビジック ライト | ビジック デコラ | ビジック 小窓 |
| ● | ● | ● |

ビジックライト



ホワイト(標準) ブラウン

ビジックデコラ



ホワイト(標準) ホワイト×木目ライト ブラウン×木目ダーク

ビジック小窓



ホワイト

〈各機種の詳細は別冊ガイドブックにてご確認ください〉

ご注意

- ビジックデコラの場合、スクリーンの厚みから製品操作時に前後のスクリーンが接触する場合があります。
- ビジックデコラは製品の構造上、昇降時の生地为重なりによれが生じます。(前幕と後幕のボーダー柄が重なりません)

LACOUCHE

調光ロールスクリーン
ラクーシュ



調光ロールスクリーン「ラクーシュ」

箱状になったスクリーンの角度を調整することで光を調整できるロールスクリーンです。
柔らかな採光が特長です。



スクリーン全開時



スクリーン全閉時

ラインナップ

ラクーシュライト (チェーンタイプ)



コンパクトですっきりしたデザイン

コンパクトなデザインなので、カーテンボックス内への取付や窓枠内付時もスッキリと納まります。



ホワイト(標準)

ブラウン

製作対応幅が2,400mm、高さ2,800mm
までと、大開口の窓にもおすすめです。

ラクーシュデコラ RENEWAL (フロントカバー付チェーンタイプ)



デザイン性の高いヘッドボックス

メカ部分にカバーがあるので正面付の際にきれいに納まります。



ホワイト(標準)

ホワイト×木目ライト

ブラウン×木目ダーク

カバーのデザインが
リニューアルしました。

スクリーンの調光操作



スクリーンを一番下まで降ろした状態で、調光状態になります。



昇降時はスクリーンが閉じた状態になります。

ボトムレールの位置について

スクリーンの開閉により、ボトムレールの位置が変わります。
※製品高さは、スクリーン全閉時の状態で設定しています。

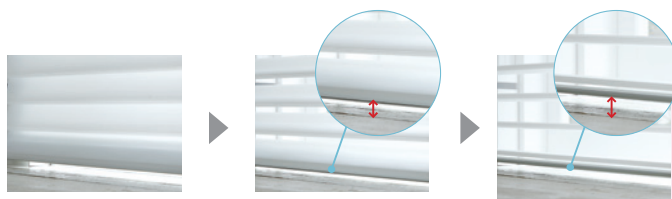

全閉時
全閉時が製品高さになります。

調光途中
全閉時(製品高さ)より15mmボトムレールが下がります。

全開時
全閉時(製品高さ)より8mmボトムレールが下がります。



ラクーシュの操作方法を
ムービーでご紹介しています。

TOSO ホームページ

http://www.toso.co.jp/video_showcase/



(チェーン)
ライトホルダー



ポリエステル100% F☆☆☆☆

透過度 | 遮光 プライベート ミディアム シースルー



ラクーシュライト TR-4740(ホワイト) 部品カラー：ホワイト

製品本体価格とは別に物流諸経費を申し受けます。

ラクーシュライト (チェーン)

| TR-4740~TR-4745 | | 単位：円(税別) | | | | |
|-----------------|-------|-------------|---------------|-----------------|-----------------|-----------------|
| 高さ(mm) | 幅(mm) | 300 ~800 | 805 ~1,200 | 1,205 ~1,600 | 1,605 ~2,000 | 2,005 ~2,400 |
| 300~800 | | 36,100 | 43,600 | 51,100 | 58,600 | 66,100 |
| 810~1,200 | | 38,200 | 46,700 | 55,300 | 63,800 | 72,400 |
| 1,210~1,600 | | 43,200 | 53,400 | 63,600 | 73,800 | 84,000 |
| 1,610~2,000 | | 50,200 | 61,300 | 72,600 | 83,800 | 95,100 |
| 2,010~2,400 | | 56,700 | 69,300 | 81,900 | 94,400 | — |
| 2,410~2,800 | | 66,200 | 79,800 | 93,400 | 107,000 | — |

- 製作可能寸法は、幅：高さ=1：5を限度とします。
- 幅は5mm単位、高さは10mm単位でオーダーできます。

ラクーシュデコラ (フロントカバー付きチェーン)

| TR-4740~TR-4745 | | 単位：円(税別) | | | |
|-----------------|-------|-------------|---------------|-----------------|-----------------|
| 高さ(mm) | 幅(mm) | 300 ~800 | 805 ~1,200 | 1,205 ~1,600 | 1,605 ~2,000 |
| 300~800 | | 36,100 | 43,600 | 51,100 | 58,600 |
| 810~1,200 | | 38,200 | 46,700 | 55,300 | 63,800 |
| 1,210~1,600 | | 43,200 | 53,400 | 63,600 | 73,800 |
| 1,610~2,000 | | 50,200 | 61,300 | 72,600 | 83,800 |
| 2,010~2,400 | | 56,700 | 69,300 | 81,900 | 94,400 |

- 製作可能寸法は、幅：高さ=1：5を限度とします。
- 幅は5mm単位、高さは10mm単位でオーダーできます。

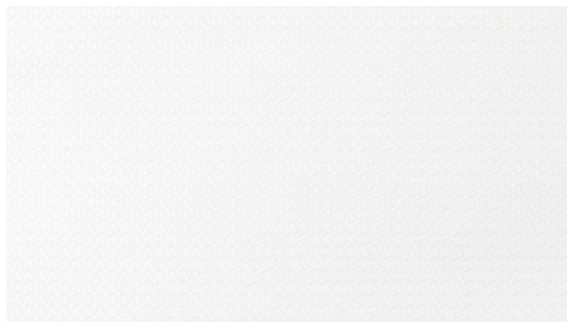

ホワイト
TR-4740

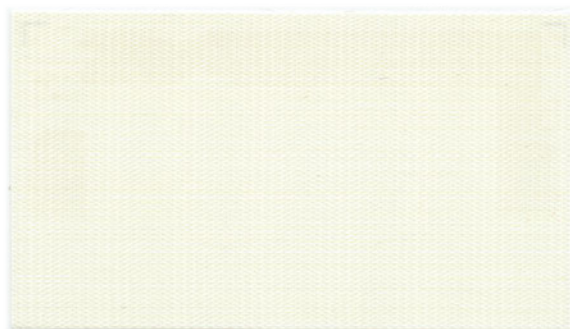

オフホワイト
TR-4741



対応機種

| ラクーシュ | |
|----------|----------|
| ラクーシュライト | ラクーシュデコラ |
| ● | ● |

ラクーシュライト



ホワイト(標準)



ブラウン

ラクーシュデコラ



ホワイト(標準)



ホワイト×木目ライト



ブラウン×木目ダーク

〈各機種の詳細は別冊ガイドブックにてご確認ください〉

Lacouche

ムース

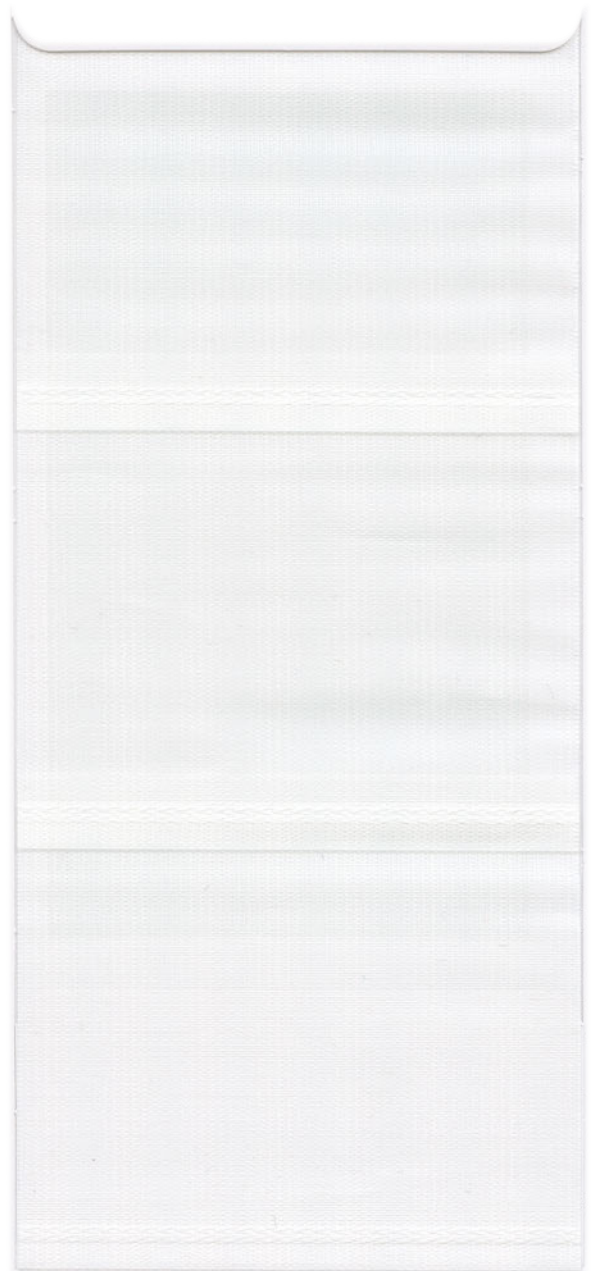

ホワイト

TR-4740

※全閉時の遮蔽性、全開時の透過性はこちらのサンプルでご確認ください。

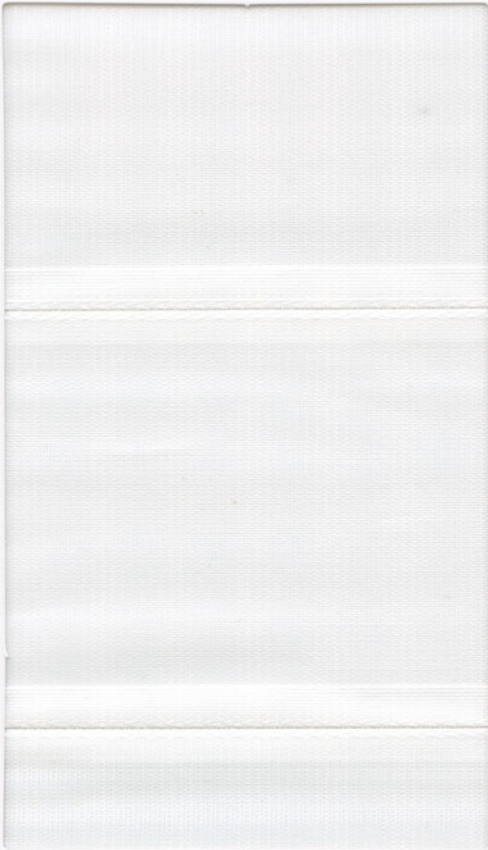

マイテック AT 電動ロールスクリーン



1 [サイレント] 抜群の静音性で快適空間を実現

ホテル、店舗などの静音性が求められる施設や、リビングや寝室などの居住空間にも最適です。

※無負荷状態35dB以下

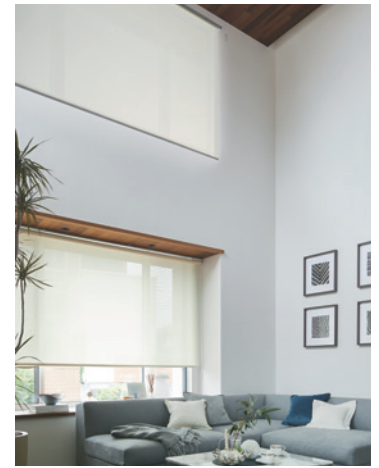
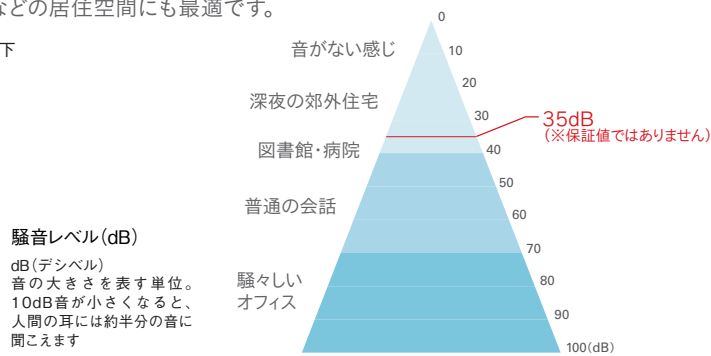

上：マイテックAT 下：マイテックループ

2 [コンパクト] コンパクト設計でどこでも取付け可能

納まり寸法は手動のロールスクリーンと同様に非常にコンパクトな設計なので取付け場所を選びません。また、スクリーンとメカの間が片側15mmのコンパクト設計。窓枠への内付けや連窓取付けの場合にも隙間を抑えられます。



3 [ワンタッチ取付け] 簡単取付けでラクラク使用

手動マイテックと共通のワンタッチブラケットを採用していますので、ワンタッチで取付けが可能です。また、赤外線リモコン受光部内蔵型なので、電源をコンセントに接続するだけで簡単に赤外線リモコンで操作できます。

4 [シンクロ] 連窓時にも昇降スピードがそろいます。

[価格] 製品本体価格とは別に物流諸経費を申し受けます。

◎マイテックAT 本体価格 マイテック価格(手動)+34,800円+リモコン操作関連部品

[参考見積例]

◎マイテックAT (コルトシリーズ(非ウォッシュابل生地))

(1,800×1,800の場合) 25,100円+(電動) 34,800円+(赤外線リモコン9CH) 15,400円=75,300円(税別)

※カーテンボックスなどで受光部が隠れてしまう場合には、以下の部品を使用して受光部を露出させてください。

・リモコン受光部01 4,930円(コード長さ0.7m) ・受光部接続コードN 2,000円(コード長さ0.15m)

対応サイズ

| | |
|------|---------------------------|
| 製品幅 | W500~2,500mm [※] |
| 製品高さ | H500~4,500mm [※] |
| 幅丈比 | 1:8まで [※] |

※スクリーンによって製作可能サイズが異なります。詳しくはP.200の対応スクリーン一覧をご参照ください。

※幅は5mm単位、高さは10mm単位でオーダーできます。

モーターコントローラー仕様

| | | | |
|--------|---------------|-------|-------|
| 定格電圧 | AC100V | 消費電力 | 25W以下 |
| 定格周波数 | 50/60Hz | 定格回転数 | 28rpm |
| 使用温度範囲 | 0~50℃(結露なきこと) | | |
| 定格時間 | 連続動作2分 | | |

スマートスピーカー、スマートフォンでも電動ロールスクリーンを操作できます

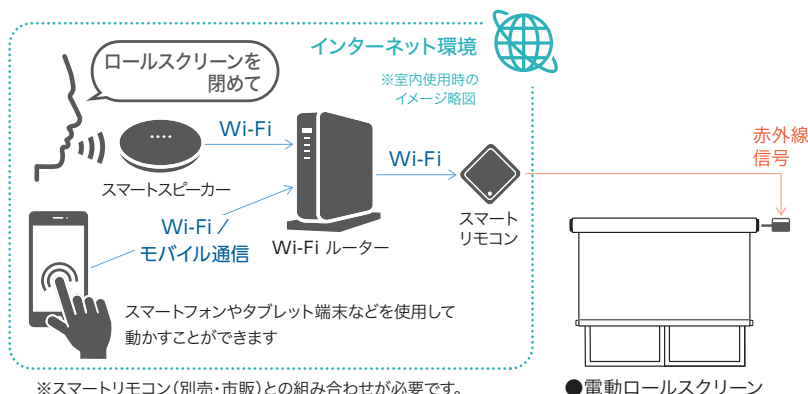

※スマートリモコン(別売・市販)との組み合わせが必要です。

※弊社ではスマートリモコンやスマートスピーカーなどの機器は取り扱っておりません。
また、スマートリモコン、スマートスピーカー、スマートフォンなどのデバイス、アプリなどの登録・設定はお客様自身でおこなってください。弊社では対応しておりません。
※故障の際の動作確認や通信状況などによりスマートリモコンで操作できない場合に備え、必ず弊社の赤外線リモコンをご用意ください。
※動作の対応状況は、お使いのスマートリモコンやスマートスピーカーのメーカー、機種により異なる場合があります。
※スマートフォンやタブレット端末、スマートリモコン、スマートスピーカーでの製品動作に関しては保証していません。
※「Wi-Fi」は「Wi-Fi Alliance」の商標または登録商標です。

対応スクリーン (マイテックAT)

※1つのシリーズに2つの品番がある場合、青い文字はウォッシュアップル品番、黒い文字は非ウォッシュアップル品番となります。

| シリーズ名 | 掲載ページ | 品番 (TR-) | 価格 ランク | 広幅対応 スクリーン | 製品幅 (mm) | 製品高さ (mm) | 幅丈 |
|-----------------------|-------|------------------------|-----------|---------------|-----------|-----------|-----|
| ルノプレーン※1 | P.70 | 4001~4020 4401~4420 | B | ○ | 500~2,500 | 500~4,500 | 1:8 |
| ルノファブ※1 | P.74 | 4021~4040 4421~4440 | B | ○ | 500~2,500 | 500~4,500 | 1:8 |
| コルト | P.78 | 4041~4080 4441~4480 | A | | 500~2,000 | 500~4,500 | 1:8 |
| ペイルクロス NEW | P.86 | 4081~4085 | D | | 500~2,000 | 500~4,000 | 1:8 |
| ヘリンボーン NEW | P.88 | 4086~4088 | D | | 500~2,000 | 500~3,000 | 1:8 |
| トリアス プレーン※1 | P.90 | 4089~4096 | D | ○ | 500~2,500 | 500~4,500 | 1:8 |
| ルノファブ遮光※2 NEW | P.94 | 4097~4111 | D | | 500~2,500 | 500~3,000 | 1:8 |
| コルトシークル | P.98 | 4112~4126 4512~4526 | BC | | 500~2,000 | 500~3,700 | 1:8 |
| ツイード | P.102 | 4127~4134 | D | | 500~2,000 | 500~3,700 | 1:8 |
| ニーム | P.104 | 4135~4138 | E | | 500~2,000 | 500~3,400 | 1:8 |
| プレート※1 | P.106 | 4139~4144 | F | ○ | 500~2,500 | 500~3,500 | 1:3 |
| スリムBC NEW | P.108 | 4145~4149 | J | | 500~2,000 | 500~2,500 | 1:3 |
| ルノプレーンBC | P.110 | 4150~4154 | J | | 500~2,000 | 500~2,200 | 1:5 |
| セラレII | P.112 | 4155~4159 | J | | 500~2,000 | 500~3,000 | 1:8 |
| ジーア遮熱 | P.114 | 4160~4164 | J | | 500~2,000 | 500~3,000 | 1:8 |
| コルトシフォン | P.118 | 4165~4168 | A | | 500~2,000 | 500~3,000 | 1:8 |
| ハルカ | P.122 | 4169~4175 | B | | 500~2,000 | 500~3,000 | 1:8 |
| リセモ NEW | P.126 | 4176~4179 | C | | 500~2,000 | 500~3,000 | 1:8 |
| ルセア NEW | P.130 | 4180~4182 | C | | 500~2,000 | 500~3,000 | 1:8 |
| リベント | P.136 | 4183~4190 | E | | 500~2,000 | 500~4,500 | 1:8 |
| ティーナ | P.138 | 4591~4596 | E | | 500~2,000 | 500~3,000 | 1:3 |
| ライネン | P.144 | 4199~4201 | H | | 500~2,000 | 500~2,900 | 1:3 |
| コルトエコ[遮熱] | P.152 | 4208~4213 4608~4613 | CD | | 500~2,000 | 500~4,500 | 1:8 |
| トリアスプレーン制菌 NEW | P.156 | 4214~4217 | E | | 500~2,000 | 500~4,500 | 1:8 |
| コンプレ10 | P.164 | 4218~4220 | H | | 500~2,000 | 500~2,200 | 1:5 |
| コンプレ05 | P.164 | 4221~4223 | H | | 500~2,000 | 500~2,200 | 1:5 |
| コンプレ01 | P.164 | 4224~4226 | H | | 500~2,000 | 500~2,000 | 1:5 |
| カイト※3 | P.166 | 4227~4229 | H | ○ | 500~2,500 | 500~3,000 | 1:8 |
| エクセル | P.168 | 4230~4234 | M | | 500~2,000 | 500~2,600 | 1:8 |

※1 幅2,005~2,500mmの場合、最大高さ3,000mmまでとなります。

※2 幅2,005~2,500mmの場合、最大高さ2,400mmまでとなります。

※3 幅2,005~2,500mmの場合、最大高さ2,500mmまでとなります。



操作系統 価格表

単位:円(税別)

単位:円(税別)

| 操作系統 | 商品名 | 価格 |
|-------------------------------|--|--------|
| 赤外線リモコン操作の場合 (9チャンネル用) | 赤外線リモコン(9CH) 1個 JANコード:826837 ※送信到達距離10m以内 | 15,400 |
| | リモコン受光部01接続コードN JANコード:572079 ※コード長さ0.15m | 2,000 |
| | 赤外線リモコン受光部01 1個 JANコード:356020 ※コード長さ0.7m ※約60度程度の角度変更が可能です。 | 4,930 |
| | リモコン受光部01取付金具 JANコード:419671 ※受光部01を使用時に 受光部の角度を更に変える 場合にご使用ください。 | 530 |
| FMリモコン操作の場合 (6チャンネル用) | FMリモコン2.4G(6CH) 1個 JANコード:683386 | 24,400 |
| | FMリモコン受信機2.4G-IR 1個 JANコード:683409 | 17,300 |
| | マイテックAT FM-IR用接続コード※1 1個 JANコード:790923 | 1,500 |
| | マイテックAT 赤外線・FM-IR併用※2 分岐コード JANコード:899664 | 2,000 |
| | FMリモコン2.4G(7CH) 1個 JANコード:826820 | 26,400 |
| | FMリモコン受信機 2.4G-IR 1個 JANコード:683409 | 17,300 |
| | マイテックAT FM-IR用接続コード※1 1個 JANコード:790923 | 1,500 |
| | マイテックAT 赤外線・FM-IR併用※2 分岐コード JANコード:899664 | 2,000 |

| 操作系統 | 商品名 | 価格 |
|---|--|--------|
| FMマルチリモコン操作の場合 6ユニット × 20ゾーン | FMマルチリモコン2.4G 1個 JANコード:792361 | 88,800 |
| | FMリモコン受信機2.4G-IR 1個 JANコード:683409 | 17,300 |
| | マイテックAT FM-IR用接続コード※1 1個 JANコード:790923 | 1,500 |
| | マイテックAT 赤外線・FM-IR併用※2 分岐コード JANコード:899664 | 2,000 |
| ワイド3つボタンスイッチ | 埋込ワイドスイッチ3ボタンA本体 1個 JANコード:612126 | 4,070 |
| | ワイドスイッチプレート3ボタン1連 1個 JANコード:612140 | 500 |
| | マイテックAT スイッチ用接続コード JANコード:792705 | 1,800 |
| | 埋込6極モジュラーコンセント 1コ用 JANコード:405520 | 2,710 |
| | MOスイッチプレート1穴1連 1個 JANコード:405421 | 500 |
| | モジュラーコード1m(6極) JANコード:359175 | 1,730 |

※1※2 用途に応じて、いずれか1つをお選びください。

FMリモコン、赤外線リモコンで操作も簡単

- 赤外線リモコン
障害物のない一部屋程度の空間10m以内での
使用に適しています。リモコン操作をする場所
から受講部は見えるところに設置が必要です。
- FMリモコン
電波到達距離が長く(約30m)、安定したリモ
コン操作が可能です。広い空間や高窓などにお
すすめです。また受信機は製品本体の後ろに隠
すことが可能です。



FMマルチリモコン
2.4G



FMリモコン
2.4G(6CH)



FMリモコン
2.4G(7CH)



赤外線リモコン
(9CH)

MYTEC OUTER

マイテック アウター



省エネ効果

窓の外から日差しを遮るマイテックアウター。
温度上昇を抑え、より効果的な省エネ対策が行えます。

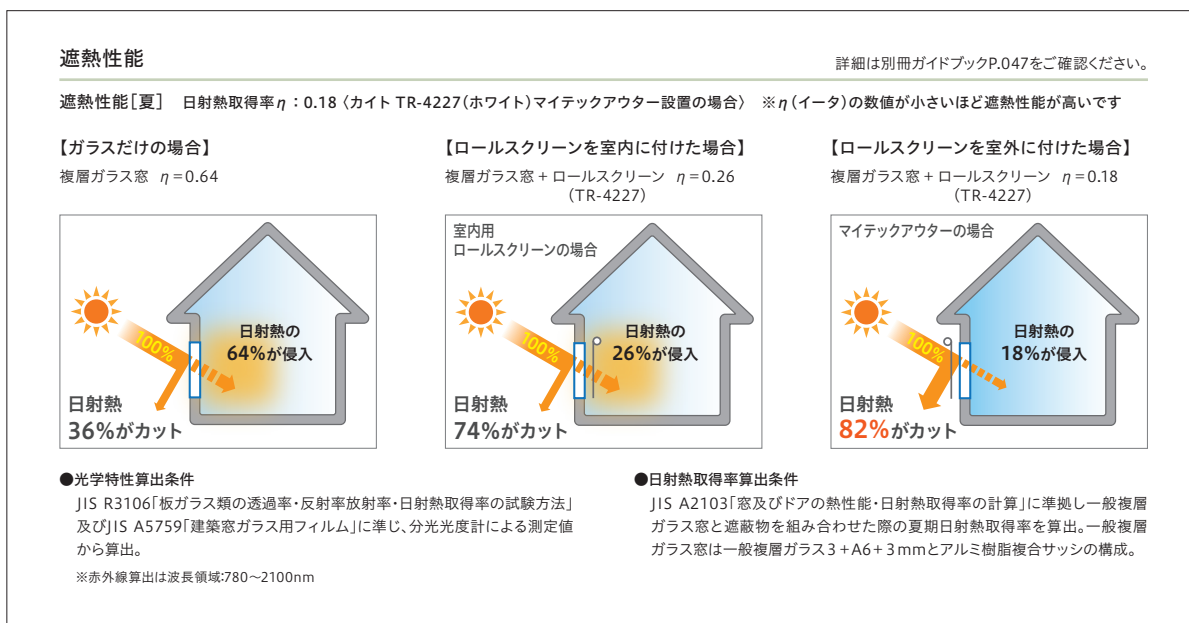

プライバシーに配慮しながら快適に

外からの視線が気になる時にもマイテックアウターはおすすりめです。
好きな位置でスクリーンを固定することで※、窓を開けて風を通してバタつきが起きず快適です。
※クラッチタイプのみ



タート

ポリ塩化ビニル75% ポリエステル25%



マイテックアウター TR-4237(グリーン) 部品カラー：シルバー

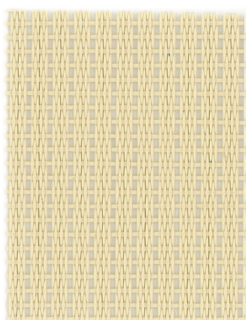

ベージュ

TR-4235

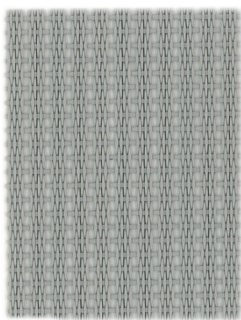

グレー

TR-4236

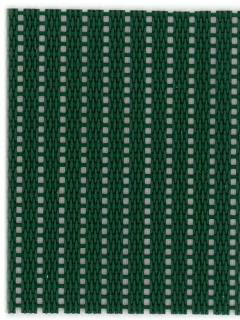

グリーン

TR-4237

製品本体価格とは別に物流諸経費を申し受けます。

クラッチタイプ/ガイドワイヤー仕様

| TR-4235~TR-4237 | | 単位：円(税別) | | | |
|-----------------|--------|----------|--------|--------|---------------|
| 幅(mm) | 高さ(mm) | 600 | 805 | 1,205 | 1,605 |
| | ~800 | ~1,200 | ~1,600 | ~2,000 | |
| 600 ~ 800 | | 22,300 | 24,800 | 27,300 | 29,900 |
| 810 ~ 1,200 | | 24,200 | 27,300 | 30,000 | 32,700 |
| 1,210 ~ 1,600 | | 26,100 | 29,700 | 32,700 | 35,600 |
| 1,610 ~ 2,000 | | 28,000 | 32,200 | 35,300 | 38,500 |
| 2,010 ~ 2,400 | | 29,900 | 34,600 | 38,200 | 41,500 |
| 2,410 ~ 2,500 | | - | 37,100 | 41,100 | 44,500 |

- 製作可能寸法は、幅：高さ=1：3を限度とします。
- 幅は5mm単位、高さは10mm単位でオーダーできます。

ノンクラッチタイプ

| TR-4235~TR-4237 | | 単位：円(税別) | | | |
|-----------------|--------|----------|--------|--------|---------------|
| 幅(mm) | 高さ(mm) | 600 | 805 | 1,205 | 1,605 |
| | ~800 | ~1,200 | ~1,600 | ~2,000 | |
| 600 ~ 800 | | 20,600 | 23,100 | 25,600 | 28,100 |
| 810 ~ 1,200 | | 22,400 | 25,500 | 28,300 | 31,000 |
| 1,210 ~ 1,600 | | 24,300 | 28,000 | 30,900 | 33,900 |
| 1,610 ~ 2,000 | | 26,200 | 30,400 | 33,600 | 36,700 |
| 2,010 ~ 2,400 | | 28,100 | 32,900 | 36,400 | 39,700 |
| 2,410 ~ 2,500 | | - | 35,300 | 39,300 | 42,700 |

- 製作可能寸法は、幅：高さ=1：3を限度とします。
- 幅は5mm単位、高さは10mm単位でオーダーできます。

カイト



ポリ塩化ビニル65% ポリエステル35%



マイテックアウター TR-4229(グレー) 部品カラー：シルバー

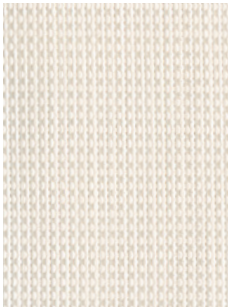

ホワイト

TR-4227

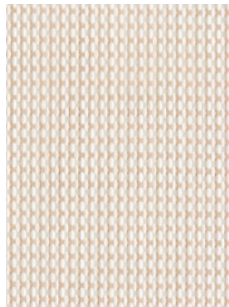

ベージュ

TR-4228

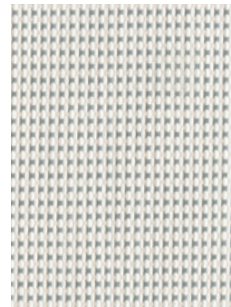

グレー

TR-4229

※生地見本はP.166をご確認ください。

製品本体価格とは別に物流諸経費を申し受けます。

クラッチタイプ／ガイドワイヤー仕様

| TR-4227～TR-4229 | | 単位：円(税別) | | | | | |
|-----------------|-------------|----------|--------|--------|---------------|--------|--------|
| 高さ(mm) | 幅(mm) | 600 | 805 | 1,205 | 1,605 | 2,005 | 2,405 |
| 600～800 | ～800 | 31,800 | 35,400 | 39,000 | 42,600 | 49,800 | 53,400 |
| | 810～1,200 | 34,500 | 38,900 | 42,800 | 46,700 | 55,500 | 59,600 |
| | 1,210～1,600 | 37,200 | 42,400 | 46,600 | 50,800 | 61,200 | 65,800 |
| | 1,610～2,000 | 39,900 | 45,900 | 50,400 | 54,900 | 66,900 | 72,000 |
| | 2,010～2,400 | 42,600 | 49,400 | 54,500 | 59,200 | 72,600 | 78,100 |
| | 2,410 2,800 | — | 52,900 | 58,600 | 63,500 | 78,300 | 84,200 |
| | 2,810 3,000 | — | 56,400 | 62,700 | 67,800 | 84,000 | 92,000 |

- 製作可能寸法は、幅：高さ=1：3を限度とします。
- 幅は5mm単位、高さは10mm単位でオーダーできます。

ノンクラッチタイプ

| TR-4227～TR-4229 | | 単位：円(税別) | | | | | |
|-----------------|-------------|----------|--------|--------|---------------|--------|--------|
| 高さ(mm) | 幅(mm) | 600 | 805 | 1,205 | 1,605 | 2,005 | 2,405 |
| 600～800 | ～800 | 29,300 | 32,900 | 36,500 | 40,100 | 47,300 | 50,900 |
| | 810～1,200 | 32,000 | 36,400 | 40,300 | 44,200 | 53,000 | 57,100 |
| | 1,210～1,600 | 34,700 | 39,900 | 44,100 | 48,300 | 58,700 | 63,300 |
| | 1,610～2,000 | 37,400 | 43,400 | 47,900 | 52,400 | 64,400 | 69,500 |
| | 2,010～2,400 | 40,100 | 46,900 | 52,000 | 56,700 | 70,100 | 75,600 |
| | 2,410 2,800 | — | 50,400 | 56,100 | 61,000 | 75,800 | 81,700 |
| | 2,810 3,000 | — | 53,900 | 60,200 | 65,300 | 81,500 | 89,500 |

- 製作可能寸法は、幅：高さ=1：3を限度とします。
- 幅は5mm単位、高さは10mm単位でオーダーできます。

クラッチタイプ / ガイドワイヤー仕様

クラッチタイプ=ガイドワイヤー付。パタツキ防止、任意の位置でストップ可能です。



本体ボックス部



フック部(ガイドワイヤー止め金具)

ノンクラッチタイプ

ノンクラッチタイプ=ガイドワイヤーなし。ボトムフリーのため、ボトム固定ベルト(オプション)を使用すれば、手摺りに固定可能です。



本体ボックス部



フック部(ボトム固定フック)

部品カラー

部品カラーは2色ございます。ご発注時にご指定ください。



シルバー



ブラウン

ブラケット



標準



スリム

製作可能寸法

| | 製品名 | 幅 | 高さ | 幅：高さ比 |
|-----|-----------|-------------|-------------|--------|
| タート | クラッチタイプ | 600~2,000mm | 600~2,500mm | 1:3が限度 |
| | ノンクラッチタイプ | | | |
| カイト | クラッチタイプ | 600~2,850mm | 600~3,000mm | 1:3が限度 |
| | ノンクラッチタイプ | | | |

※本製品の取付けは、3階フロア部(約9m)を限度とします。

納まりの違い

スリムブラケットの採用で、よりすっきりとした納まりになります。



標準



スリム

※ご注文時にご指定ください。ご指定がない場合は標準になります。

「クラッチタイプ」「ノンクラッチタイプ」の2タイプをご用意！

用途に合わせて、好きな位置でスクリーンを止められる「クラッチタイプ」と、手摺りにボトム部分を固定できる「ノンクラッチタイプ」の2タイプをご用意しています。

※ボトム固定ベルトはオプションです。



ダブルブレーキの採用により、巻き上げ時の気になる音が軽減されます。また収納時には安定した巻き取りを可能にしているので、安心してご使用いただくことができます。



収納時など邪魔になりがちなプルコードは、ボトムレールの溝に差し込める形状になっています。



クラッチタイプはガイドワイヤーでスクリーンのバタつきを防止し、さらに任意の位置でスクリーンをストップできます。



ボトム部分はサッシより下方向への押し込み操作を考慮した形状になります。そのため、下方向への押し込みがスムーズになりました。もちろん腰窓操作も問題なく行えます。



ノンクラッチタイプはバルコニーの手摺りを利用してボトム部分を固定することができます。ボトム部分を手摺りに固定することで、スクリーンの開閉なしに出入りがスムーズになります。

正面付、天井付とサッシにも取付け可能。幅広い施工対応！

正面付

スリムブラケットの採用で、よりすっきりとした納まりに。

クラッチタイプ ノンクラッチタイプ

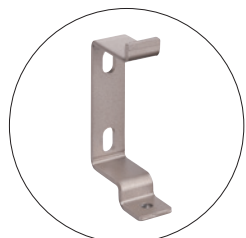

標準ブラケット



標準

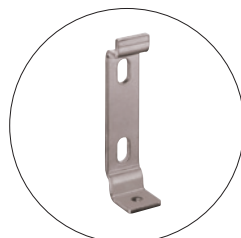

スリムブラケット



スリムブラケット

天井付

天井付金具とスリムブラケットの組み合わせで、軒下などにも取付け可能。

クラッチタイプ ノンクラッチタイプ



天井付時は、スリムブラケットと天井付金具(別売)を組み合わせで施工します。

※標準ブラケットとの組み合わせも可能です。



※天井と本体の間が20mm程度のすき間となります。

サッシにも取付けカンタン (オプション/サッシ枠固定金具)

クラッチタイプ ノンクラッチタイプ



サッシ枠固定金具は外壁に穴を開けずに取付けできます。



- ① サッシ枠固定金具(オプション)を窓枠サッシの両側に取付けます。
- ② 本体ブラケットを取付けます。
- ③ 本体を設置します。



サッシ取付け時 上部アップ



サッシ取付け時 下部アップ

オプション部品(別売)

| 部品 | クラッチタイプ | ノンクラッチタイプ |
|---|--|---|
| 持出し金具S |  <p>本体ボックス部(シルバー) フック部(シルバー)</p> |  <p>本体ボックス部(ブラウン) フック部(ブラウン)</p> |
| 持出し金具L |  <p>本体ボックス部(シルバー) フック部(シルバー)</p> |  <p>本体ボックス部(ブラウン) フック部(ブラウン)</p> |
| <ul style="list-style-type: none"> ● 上部に軒などがあり取付けスペースがない場合は、持出し金具を使用することで取付けが可能になります。 ● シャッターが付いている窓や、雨戸付引違い窓などにも設置が可能です。 | | |
| 天井付金具 |  <p>または +</p> <p>標準ブラケット、スリムブラケットと組み合わせて使うことで、軒下などに天井付けすることができます。</p> <p>※ブラケットは製品に付属しています。 天井付金具は別途ご注文ください。</p> | |
| サッシ枠固定金具 |  <p>サッシ枠固定金具を使用することで、外壁に下穴を開けずに商品を取付けることができます。</p> | |
| ボトム固定ベルト |  <p>バルコニーの手摺りを利用してボトム部分を固定できます。</p> | |
| ボトム固定フック |  <p>強い日射しをコントロールするときにボトム固定フックを取付けることで、半開ができ日射しをコントロールします。任意の位置で留めたい時に追加します。</p> | |

| オプション部品 | カラー | 価格 |
|----------------|-----------|-------|
| 持出し金具S(2個1組) | シルバー/ブラウン | 4,000 |
| 持出し金具L(2個1組) | シルバー/ブラウン | 7,000 |
| 天井付金具(2個1組) | シルバー/ブラウン | 2,500 |
| サッシ枠固定金具(2個1組) | シルバー/ブラウン | 3,500 |
| ボトム固定ベルト(2本1組) | — | 1,800 |

単位:円(税別)

| オプション部品 | カラー | 価格 |
|-------------------|-----------------------|----------------|
| ボトム固定フック(ノンクラッチ用) | シルバー/ブラウン | 1,000 |
| 交換スクリーン【タート】 | 部品カラー、スクリーン品番をご指定ください | ノンクラッチタイプの60%* |
| 交換スクリーン【カイト】 | 部品カラー、スクリーン品番をご指定ください | ノンクラッチタイプの60%* |

タペア

「タペア」は、お好みのファブリックでオリジナルタペストリーを製作できる組立てキット。標準サイズの他、最大2,000mm幅までフレキシブルに対応できる別注品もご用意していますので、お手持ちのものや市販の生地を自由に選んで壁面の演出をお楽しみください。

TOSO
original
kit



タペアホワイト 組立例

ホワイト

塩化ビニル／ホワイト仕上げ



ブラック

塩化ビニル／ブラック仕上げ



アルミナチュラル

アルミニウム合金押出型材／アルマイト仕上げ



アルミブラック

アルミニウム合金押出型材／アルマイトブラック仕上げ

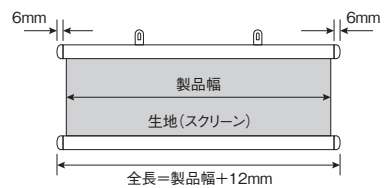

タペアの作成方法

1

生地(スクリーン)のタテ方向に合わせて直角に接着バーを貼り付けます。テープによってはみ出した布地を切り取り、生地をひとまわり巻いてください。

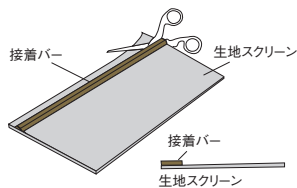

2

下部ウエイトバーを生地幅より5~6ミリ長めに金ノコなどで切り取り、図のようにセットした生地をウエイトバーのミゾに差し込んでください。上部も同じようにします。

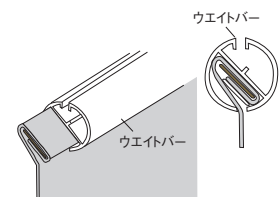

3

上下ウエイトバーの両サイドにウエイトバーキャップを差し込んで仕上げます。上部ウエイトバーにはハンガーも差し込んでください。ハンガーは上半分が割れるようになっています。タペストリーユニットの吊り手側がリング状の場合は、2つに割ってリングに通し、吊り下げてください。

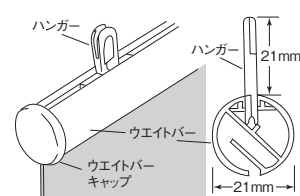

タペア規格品

単位:円(税別)

| カラー | ホワイト | ブラック | アルミナチュラル | アルミブラック |
|-------|--------|--------|----------|---------|
| 幅(mm) | | | | |
| 単価 | 2,000 | 2,000 | 3,000 | 4,000 |
| 箱詰単価 | 10,000 | 10,000 | 15,000 | 20,000 |

- セット内容：ウエイトバー2本、接着バー2本、ウエイトバーキャップ4個、ハンガー3個
- 箱詰数量：5セット
- 生地は含まれていません。

タペア別注品

単位:円(税別)

| カラー | ホワイト | ブラック | アルミナチュラル | アルミブラック |
|-------------|-------|-------|----------|---------|
| 幅(mm) | | | | |
| 500~1,300 | 2,300 | 2,300 | 3,500 | 4,500 |
| 1,310~1,400 | 2,400 | 2,400 | 3,700 | 4,800 |
| 1,410~1,500 | 2,500 | 2,500 | 3,900 | 5,100 |
| 1,510~1,600 | 2,600 | 2,600 | 4,100 | 5,400 |
| 1,610~1,700 | 2,700 | 2,700 | 4,300 | 5,700 |
| 1,710~1,800 | 2,800 | 2,800 | 4,500 | 6,000 |
| 1,810~1,900 | 2,900 | 2,900 | 4,700 | 6,300 |
| 1,910~2,000 | 3,000 | 3,000 | 4,900 | 6,600 |

- セット内容：ウエイトバー2本、接着バー2本、ウエイトバーキャップ4個、ハンガー(製品幅500~1,000mmの場合：2個、製品幅1,010~1,500mmの場合：3個、製品幅1,510~2,000mmの場合：4個)
- 箱詰数量：1セット
- 生地は含まれていません。



マイプリント作成例

マイプリント対応機種

- マイテック
- マイテックループ

マイプリント注文方法

1

製品名・品番・サイズ・台数をご指定ください。

まず、ご希望のロールスクリーンの製品を決定し、品名・品番を指定します。次に窓のサイズを測って仕上がり寸法を決定し、製作台数をご指定ください。

2

入稿用デザインデータをご用意してください。

スクリーンに印刷するオリジナルのロゴやマーク・デザインパターンのデータをご用意してください。

3

印刷条件(仕様)をご指定ください。

印刷サイズと位置を決定し、印刷する面(室内側または室外側)をご指定ください。

注意事項

印刷時期の違いによる色のバラつきについて

製造工程で厳重な品質管理を行っておりますが、同じデータを印刷しても印刷時期の違いにより多少の差異が生じることがあります。あらかじめご了承ください。

防災について

プリント加工により生地は非防災となります。

著作権

著作権のある画像・イラストを使用する場合は、お客様側で著作権処理をして頂く必要があります。

カーテンのようにスクリーンを左右にスライド開閉できるサイレントグリス社のパネルグライドシステム。シンプルでスッキリとした印象と、手軽な操作性が魅力です。



SG 2700 パネルグライドシステム (ボタンタイプ)

パネルグライド SG 2700/2710/2750

静音性が高く機能的で住宅、オフィス、高空間と様々な環境に適合できるデザインです。

操作方法は、ボタンとコードと電動の3タイプです。

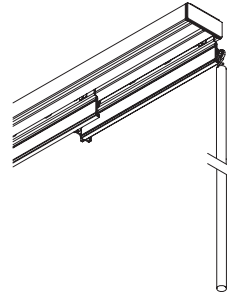

SG 2700
ボタンタイプ

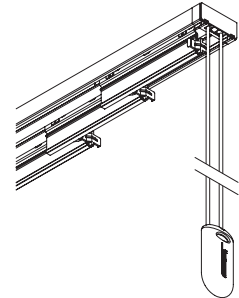

SG 2710
コードタイプ

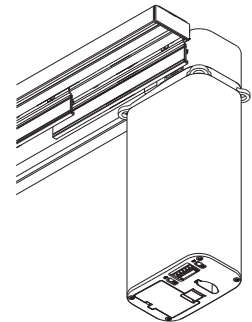

SG 2750
電動タイプ

レール

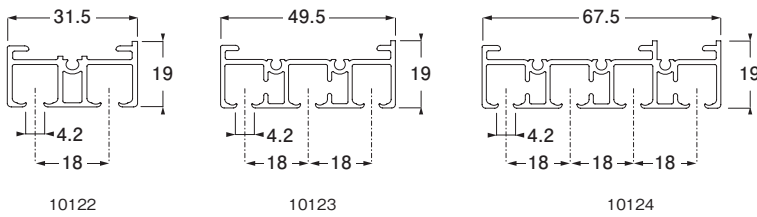

10122/10123/10124 レールカラーはシルバー、ホワイトの2色です。

SG 2700 パネルグライド ボタンタイプ レールカラーホワイト キット(メカのみ) 価格：円(税別)・単位：mm

| 幅(W) | 200 ~ 2,000 | ~ 2,500 | ~ 3,000 | ~ 3,500 | ~ 4,000 | ~ 4,500 | ~ 5,000 | ~ 5,500 | ~ 6,000 |
|-----------|-------------|---------|---------|---------|---------|---------|---------|---------|---------|
| ch数/p数 | | | | | | | | | |
| 2ch/2p 片開 | 52,000 | 61,000 | 69,000 | 85,000 | 93,000 | 102,000 | 110,000 | 120,000 | 128,000 |
| 3ch/3p 片開 | 55,000 | 65,000 | 73,000 | 88,000 | 97,000 | 107,000 | 115,000 | 125,000 | 133,000 |
| 3ch/4p 両開 | 65,000 | 74,000 | 83,000 | 98,000 | 107,000 | 116,000 | 125,000 | 134,000 | 143,000 |
| 4ch/4p 片開 | 61,000 | 71,000 | 81,000 | 97,000 | 106,000 | 117,000 | 126,000 | 136,000 | 146,000 |
| 4ch/6p 両開 | 73,000 | 83,000 | 93,000 | 108,000 | 118,000 | 128,000 | 138,000 | 148,000 | 158,000 |
| 5ch/5p 片開 | — | — | 96,000 | 118,000 | 128,000 | 141,000 | 151,000 | 165,000 | 175,000 |
| 5ch/8p 両開 | — | — | 111,000 | 131,000 | 142,000 | 155,000 | 166,000 | 178,000 | 189,000 |

SG 2710 パネルグライド コードタイプ レールカラーホワイト キット(メカのみ) 価格：円(税別)・単位：mm

| 幅(W) | 200 ~ 2,000 | ~ 2,500 | ~ 3,000 | ~ 3,500 | ~ 4,000 | ~ 4,500 | ~ 5,000 | ~ 5,500 | ~ 6,000 |
|-----------|-------------|---------|---------|---------|---------|---------|---------|---------|---------|
| ch数/p数 | | | | | | | | | |
| 3ch/3p 片開 | 56,000 | 66,000 | 74,000 | 90,000 | 98,000 | 108,000 | 116,000 | 127,000 | 135,000 |
| 3ch/4p 両開 | 62,000 | 71,000 | 80,000 | 95,000 | 104,000 | 114,000 | 123,000 | 132,000 | 141,000 |
| 4ch/4p 片開 | 62,000 | 72,000 | 82,000 | 98,000 | 108,000 | 118,000 | 128,000 | 138,000 | 148,000 |
| 4ch/6p 両開 | 70,000 | 80,000 | 90,000 | 106,000 | 115,000 | 126,000 | 135,000 | 146,000 | 156,000 |
| 5ch/5p 片開 | — | — | 96,000 | 118,000 | 128,000 | 142,000 | 152,000 | 165,000 | 176,000 |
| 5ch/8p 両開 | — | — | 107,000 | 128,000 | 139,000 | 151,000 | 162,000 | 175,000 | 186,000 |

- 2チャンネル仕様のコード操作はありません。
- 5チャンネルは2チャンネルと3チャンネルの組合せで価格設定されてます。
- レールの長さ3,000mm以上はジョイントになります。
- パネルスクリーン用のベルクロテープを含みます。
- 片開、両開共にボタン仕様は高さ(H)3,000mmまでです。
- SG 2750電動タイプ、正面付用補助金具(Smart Fix)については、お問い合わせください。
- レールカラーシルバーの価格については、お問い合わせください。

SG 2700 パネルグライド バトンタイプ レールカラーホワイト (縫製料込)

価格：円 (税別)・単位：mm

| 高さ(H) | | 幅(W) | | 200~2,000 | ~2,500 | ~3,000 | ~3,500 | ~4,000 | ~4,500 | ~5,000 | ~5,500 | ~6,000 |
|-----------|--------|------|----|-----------|---------|---------|---------|---------|---------|---------|---------|---------|
| | | 片開 | 両開 | | | | | | | | | |
| 200~2,000 | 2ch/2p | 片開 | | 81,000 | 90,000 | 101,000 | 120,000 | 130,000 | 139,000 | 149,000 | 162,000 | 174,000 |
| | 3ch/3p | 片開 | | 91,000 | 104,000 | 113,000 | 129,000 | 140,000 | 150,000 | 158,000 | 172,000 | 185,000 |
| | 3ch/4p | 両開 | | 107,000 | 118,000 | 130,000 | 148,000 | 158,000 | 166,000 | 175,000 | 187,000 | 199,000 |
| | 4ch/4p | 片開 | | 104,000 | 117,000 | 129,000 | 146,000 | 158,000 | 168,000 | 176,000 | 189,000 | 203,000 |
| | 4ch/6p | 両開 | | 135,000 | 144,000 | 154,000 | 172,000 | 185,000 | 195,000 | 203,000 | 218,000 | 231,000 |
| | 5ch/5p | 片開 | | — | — | 152,000 | 174,000 | 184,000 | 199,000 | 211,000 | 224,000 | 234,000 |
| | 5ch/8p | 両開 | | — | — | 190,000 | 210,000 | 220,000 | 236,000 | 251,000 | 263,000 | 273,000 |
| | 2ch/2p | 片開 | | 83,000 | 94,000 | 103,000 | 122,000 | 133,000 | 143,000 | 153,000 | 165,000 | 176,000 |
| ~2,500 | 3ch/3p | 片開 | | 95,000 | 108,000 | 117,000 | 134,000 | 144,000 | 155,000 | 163,000 | 177,000 | 188,000 |
| | 3ch/4p | 両開 | | 112,000 | 124,000 | 135,000 | 153,000 | 164,000 | 171,000 | 180,000 | 192,000 | 205,000 |
| | 4ch/4p | 片開 | | 109,000 | 122,000 | 134,000 | 151,000 | 163,000 | 173,000 | 182,000 | 194,000 | 208,000 |
| | 4ch/6p | 両開 | | 143,000 | 152,000 | 163,000 | 181,000 | 193,000 | 203,000 | 212,000 | 227,000 | 240,000 |
| | 5ch/5p | 片開 | | — | — | 159,000 | 180,000 | 190,000 | 205,000 | 218,000 | 232,000 | 241,000 |
| | 5ch/8p | 両開 | | — | — | 201,000 | 221,000 | 231,000 | 247,000 | 262,000 | 274,000 | 284,000 |
| | 2ch/2p | 片開 | | 86,000 | 96,000 | 107,000 | 125,000 | 135,000 | 145,000 | 155,000 | 168,000 | 179,000 |
| | 3ch/3p | 片開 | | 99,000 | 111,000 | 121,000 | 137,000 | 149,000 | 159,000 | 167,000 | 180,000 | 193,000 |
| ~3,000 | 3ch/4p | 両開 | | 117,000 | 128,000 | 140,000 | 158,000 | 169,000 | 177,000 | 185,000 | 198,000 | 210,000 |
| | 4ch/4p | 片開 | | 114,000 | 127,000 | 138,000 | 155,000 | 167,000 | 178,000 | 187,000 | 200,000 | 214,000 |
| | 4ch/6p | 両開 | | 149,000 | 159,000 | 169,000 | 188,000 | 201,000 | 209,000 | 219,000 | 234,000 | 246,000 |
| | 5ch/5p | 片開 | | — | — | 165,000 | 187,000 | 197,000 | 212,000 | 224,000 | 237,000 | 247,000 |
| | 5ch/8p | 両開 | | — | — | 210,000 | 230,000 | 240,000 | 257,000 | 272,000 | 283,000 | 294,000 |

SG 2710 パネルグライド コードタイプ レールカラーホワイト (縫製料込)

価格：円 (税別)・単位：mm

| 高さ(H) | | 幅(W) | | 200~2,000 | ~2,500 | ~3,000 | ~3,500 | ~4,000 | ~4,500 | ~5,000 | ~5,500 | ~6,000 |
|-----------|--------|------|----|-----------|---------|---------|---------|---------|---------|---------|---------|---------|
| | | 片開 | 両開 | | | | | | | | | |
| 200~2,000 | 3ch/3p | 片開 | | 92,000 | 105,000 | 114,000 | 131,000 | 141,000 | 151,000 | 159,000 | 174,000 | 187,000 |
| | 3ch/4p | 両開 | | 104,000 | 115,000 | 127,000 | 145,000 | 155,000 | 164,000 | 173,000 | 185,000 | 197,000 |
| | 4ch/4p | 片開 | | 105,000 | 118,000 | 130,000 | 147,000 | 160,000 | 169,000 | 178,000 | 191,000 | 205,000 |
| | 4ch/6p | 両開 | | 132,000 | 141,000 | 151,000 | 170,000 | 182,000 | 193,000 | 200,000 | 216,000 | 229,000 |
| | 5ch/5p | 片開 | | — | — | 152,000 | 174,000 | 184,000 | 200,000 | 212,000 | 224,000 | 235,000 |
| | 5ch/8p | 両開 | | — | — | 186,000 | 207,000 | 217,000 | 232,000 | 247,000 | 260,000 | 272,000 |
| | 3ch/3p | 片開 | | 96,000 | 109,000 | 118,000 | 136,000 | 145,000 | 156,000 | 164,000 | 179,000 | 190,000 |
| | 3ch/4p | 両開 | | 109,000 | 121,000 | 132,000 | 150,000 | 161,000 | 169,000 | 178,000 | 190,000 | 203,000 |
| ~2,500 | 4ch/4p | 片開 | | 110,000 | 123,000 | 135,000 | 152,000 | 165,000 | 174,000 | 184,000 | 196,000 | 210,000 |
| | 4ch/6p | 両開 | | 140,000 | 149,000 | 160,000 | 179,000 | 190,000 | 201,000 | 209,000 | 225,000 | 238,000 |
| | 5ch/5p | 片開 | | — | — | 159,000 | 180,000 | 190,000 | 206,000 | 219,000 | 232,000 | 242,000 |
| | 5ch/8p | 両開 | | — | — | 197,000 | 218,000 | 228,000 | 243,000 | 258,000 | 271,000 | 283,000 |
| | 3ch/3p | 片開 | | 100,000 | 112,000 | 122,000 | 139,000 | 150,000 | 160,000 | 168,000 | 182,000 | 195,000 |
| | 3ch/4p | 両開 | | 114,000 | 125,000 | 137,000 | 155,000 | 166,000 | 175,000 | 183,000 | 196,000 | 208,000 |
| | 4ch/4p | 片開 | | 115,000 | 128,000 | 139,000 | 156,000 | 169,000 | 179,000 | 189,000 | 202,000 | 216,000 |
| | 4ch/6p | 両開 | | 146,000 | 156,000 | 166,000 | 186,000 | 198,000 | 207,000 | 216,000 | 232,000 | 244,000 |
| ~3,000 | 5ch/5p | 片開 | | — | — | 165,000 | 187,000 | 197,000 | 213,000 | 225,000 | 237,000 | 248,000 |
| | 5ch/8p | 両開 | | — | — | 206,000 | 227,000 | 237,000 | 253,000 | 268,000 | 280,000 | 293,000 |
| | 3ch/3p | 片開 | | 103,000 | 116,000 | 125,000 | 143,000 | 153,000 | 163,000 | 171,000 | 186,000 | 199,000 |
| | 3ch/4p | 両開 | | 118,000 | 130,000 | 142,000 | 159,000 | 171,000 | 179,000 | 188,000 | 200,000 | 214,000 |
| | 4ch/4p | 片開 | | 120,000 | 133,000 | 144,000 | 162,000 | 175,000 | 184,000 | 193,000 | 206,000 | 220,000 |
| | 4ch/6p | 両開 | | 154,000 | 164,000 | 173,000 | 192,000 | 204,000 | 215,000 | 222,000 | 239,000 | 252,000 |
| | 5ch/5p | 片開 | | — | — | 171,000 | 192,000 | 202,000 | 219,000 | 231,000 | 244,000 | 254,000 |
| | 5ch/8p | 両開 | | — | — | 215,000 | 237,000 | 246,000 | 262,000 | 277,000 | 290,000 | 302,000 |
| ~3,500 | 3ch/3p | 片開 | | 107,000 | 120,000 | 130,000 | 148,000 | 158,000 | 168,000 | 176,000 | 191,000 | 204,000 |
| | 3ch/4p | 両開 | | 124,000 | 138,000 | 148,000 | 166,000 | 177,000 | 185,000 | 194,000 | 207,000 | 219,000 |
| | 4ch/4p | 片開 | | 126,000 | 139,000 | 150,000 | 167,000 | 180,000 | 190,000 | 200,000 | 213,000 | 227,000 |
| | 4ch/6p | 両開 | | 163,000 | 172,000 | 182,000 | 201,000 | 213,000 | 224,000 | 232,000 | 248,000 | 261,000 |
| | 5ch/5p | 片開 | | — | — | 179,000 | 200,000 | 210,000 | 226,000 | 238,000 | 252,000 | 262,000 |
| | 5ch/8p | 両開 | | — | — | 227,000 | 249,000 | 258,000 | 274,000 | 289,000 | 302,000 | 314,000 |

- 2チャンネル仕様のコード操作はありません。
- 5チャンネルは2チャンネルと3チャンネルの組合せで価格設定されています。
- レールの長さ3,000mm以上はジョイントになります。
- SG 2750電動タイプ、正面付用補助金具(Smart Fix)については、お問い合わせください。
- 片開、両開共にバトン仕様は高さ(H)3,000mmまでです。
- レールカラーシルバーの価格については、お問い合わせください。

パネルグライドシステム
（サイレントゲリス）

SG 2730 Flex



SG 2730 Flex パネルグライドシステム (パントンタイプ)

パネルグライド SG 2730 Flex

コントラクトユースの期待に応える、世界初の本格的システムです。
 新方式採用により静かで滑らかな操作が可能になりました。
 2チャンネル、3チャンネル、4チャンネル、5チャンネルから用途に合わせて選べます。
 操作方法について、標準仕様は連結式のバントンタイプとなります。
 フリーにてご使用時は手引きタイプをお受けしております。
 キャリアはフレキシブルタイプです。

最大製作可能寸法：高さ(H)は3,000mmまでです。
 レールカラーはシルバー、ホワイトの2色です。
 詳細はガイドブックP.83をご確認ください。

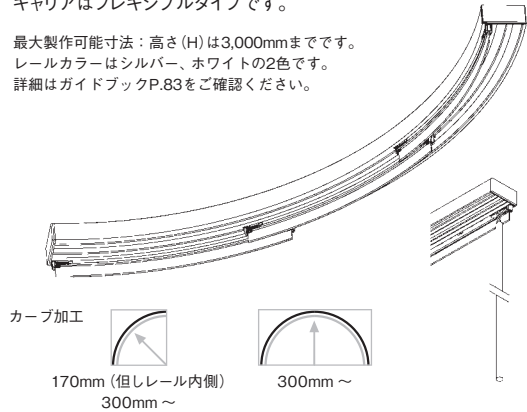

SG 2730 Flex パネルグライド フレックス パントンタイプ レールカラーホワイト キット(メカのみ) 価格：円(税別)・単位：mm

| 幅(W) | | 200~2,000 | ~2,500 | ~3,000 | ~3,500 | ~4,000 | ~4,500 | ~5,000 | ~5,500 | ~6,000 |
|--------|----|-----------|---------|---------|---------|---------|---------|---------|---------|---------|
| ch数/p数 | | | | | | | | | | |
| 2ch/2p | 片開 | 71,000 | 80,000 | 89,000 | 110,000 | 118,000 | 127,000 | 136,000 | 145,000 | 153,000 |
| 3ch/3p | 片開 | 85,000 | 96,000 | 106,000 | 130,000 | 141,000 | 152,000 | 163,000 | 175,000 | 185,000 |
| 3ch/4p | 両開 | 100,000 | 112,000 | 122,000 | 145,000 | 156,000 | 168,000 | 179,000 | 190,000 | 200,000 |
| 4ch/4p | 片開 | 98,000 | 112,000 | 125,000 | 151,000 | 164,000 | 178,000 | 191,000 | 204,000 | 217,000 |
| 4ch/6p | 両開 | 119,000 | 132,000 | 144,000 | 171,000 | 184,000 | 198,000 | 211,000 | 225,000 | 236,000 |
| 5ch/5p | 片開 | — | — | 153,000 | 183,000 | 198,000 | 214,000 | 229,000 | 244,000 | 260,000 |
| 5ch/8p | 両開 | — | — | 167,000 | 199,000 | 212,000 | 229,000 | 245,000 | 258,000 | 275,000 |

SG 2730 Flex パネルグライド フレックス パントンタイプ レールカラーホワイト (縫製料込) 価格：円(税別)・単位：mm

| 高さ(H) | 幅(W) | | 200~2,000 | ~2,500 | ~3,000 | ~3,500 | ~4,000 | ~4,500 | ~5,000 | ~5,500 | ~6,000 | 追加パネル 加算額 1パネル当たり |
|-----------|-----------|----|-----------|---------|---------|---------|---------|---------|---------|---------|---------|-------------------------|
| | 200~2,000 | | | | | | | | | | | |
| 200~2,000 | 2ch/2p | 片開 | 100,000 | 109,000 | 121,000 | 145,000 | 155,000 | 164,000 | 175,000 | 187,000 | 199,000 | 21,000 |
| | 3ch/3p | 片開 | 121,000 | 135,000 | 146,000 | 171,000 | 184,000 | 195,000 | 206,000 | 222,000 | 237,000 | |
| | 3ch/4p | 両開 | 142,000 | 156,000 | 169,000 | 195,000 | 207,000 | 218,000 | 229,000 | 243,000 | 256,000 | |
| | 4ch/4p | 片開 | 141,000 | 158,000 | 173,000 | 200,000 | 216,000 | 229,000 | 241,000 | 257,000 | 274,000 | |
| | 4ch/6p | 両開 | 181,000 | 193,000 | 205,000 | 235,000 | 251,000 | 265,000 | 276,000 | 295,000 | 309,000 | |
| | 5ch/5p | 片開 | — | — | 209,000 | 239,000 | 254,000 | 272,000 | 289,000 | 303,000 | 319,000 | |
| ~2,500 | 5ch/8p | 両開 | — | — | 246,000 | 278,000 | 290,000 | 310,000 | 330,000 | 343,000 | 359,000 | 22,000 |
| | 2ch/2p | 片開 | 102,000 | 113,000 | 123,000 | 147,000 | 158,000 | 168,000 | 179,000 | 190,000 | 201,000 | |
| | 3ch/3p | 片開 | 125,000 | 139,000 | 150,000 | 176,000 | 188,000 | 200,000 | 211,000 | 227,000 | 240,000 | |
| | 3ch/4p | 両開 | 147,000 | 162,000 | 174,000 | 200,000 | 213,000 | 223,000 | 234,000 | 248,000 | 262,000 | |
| | 4ch/4p | 片開 | 146,000 | 163,000 | 178,000 | 205,000 | 221,000 | 234,000 | 247,000 | 262,000 | 279,000 | |
| | 4ch/6p | 両開 | 189,000 | 201,000 | 214,000 | 244,000 | 259,000 | 273,000 | 285,000 | 304,000 | 318,000 | |
| ~3,000 | 5ch/5p | 片開 | — | — | 216,000 | 245,000 | 260,000 | 278,000 | 296,000 | 311,000 | 326,000 | 24,000 |
| | 5ch/8p | 両開 | — | — | 257,000 | 289,000 | 301,000 | 321,000 | 341,000 | 354,000 | 370,000 | |
| | 2ch/2p | 片開 | 105,000 | 115,000 | 127,000 | 150,000 | 160,000 | 170,000 | 181,000 | 193,000 | 204,000 | |
| | 3ch/3p | 片開 | 129,000 | 142,000 | 154,000 | 179,000 | 193,000 | 204,000 | 215,000 | 230,000 | 245,000 | |
| | 3ch/4p | 両開 | 152,000 | 166,000 | 179,000 | 205,000 | 218,000 | 229,000 | 239,000 | 254,000 | 267,000 | |
| | 4ch/4p | 片開 | 151,000 | 168,000 | 182,000 | 209,000 | 225,000 | 239,000 | 252,000 | 268,000 | 285,000 | |
| ~3,000 | 4ch/6p | 両開 | 195,000 | 208,000 | 220,000 | 251,000 | 267,000 | 279,000 | 292,000 | 311,000 | 324,000 | 24,000 |
| | 5ch/5p | 片開 | — | — | 222,000 | 252,000 | 267,000 | 285,000 | 302,000 | 316,000 | 332,000 | |
| | 5ch/8p | 両開 | — | — | 266,000 | 298,000 | 310,000 | 331,000 | 351,000 | 363,000 | 380,000 | |

- システムの操作はパントンタイプと手引きタイプです。コードタイプはありません。
- カーブ加工について
 - 1) 全体カーブ加工1,000mm当たり11,000円(税別)加算となります。
 - 2) 部分カーブ加工1ヵ所当たり16,000円(税別)加算となります。
- パントンの追加は1セット当たり(パントン+アイレット)※1となります。
- 正面付用補助金具(Smart Fix)については、お問い合わせください。
- レールカラーシルバーの価格については、お問い合わせください。

※1 ホワイト(パントンアイレット含む)

| 取付高さ | パントン長さ | 追加パントン価格 |
|---------------|--------|----------|
| 2,210 ~ 2,600 | 1,000 | 5,800 |
| 2,610 ~ 3,000 | 1,500 | 6,100 |

ロールスクリーンのご注文方法

ロールスクリーンのご注文方法をご説明いたします。下記のステップでお申し込みください。

step. 1 ご希望の製品名をご指定ください。 (例) マイテック

step. 2 スクリーン品番をご指定ください。 (例) TR-4001

step. 3 製品サイズ(幅と高さ)を幅は5mm単位、高さは10mm単位でご指定ください。 (例) 幅:800mm、高さ:1,000mm

※製品やスクリーンによって、幅・高さの比率制限が異なります。
詳細は各スクリーンの価格表下段でご確認ください。

step. 4 操作位置(室内側から見て、右操作か左操作か)をご指定ください。 (例) 右操作

※製品がマイテックループ・マイテックワンタッチループ・マイテックループ 小窓・マイテックダブルワンチェーン・マイテックループデコラ・マイテックワンタッチループデコラ・マイテックループ 浴室・マイテックワンタッチループ 浴室・マイテックループ 小窓 浴室、フォルテループの場合にご指定ください。
※チェーン、コードの長さはガイドブックの各製品ページでご確認ください。
※高窓等製品高さよりも高い位置に取付ける場合は、別途チェーン、コードの長さを10mm単位でご指定ください。

step. 5 取付方法(天井付け・正面付け)をご指定ください。 (例) 天井付け

step. 6 カバーの有無をご指定ください。 (例) マイテックダブルコード/カバー仕様

※マイテックダブルブルコード、マイテックダブルワンチェーンの場合にご指定ください。

step. 7 部品カラーをご指定ください。 (例) ブラウン

※製品によって対応できる部品カラーは異なります。必ずガイドブックの各製品ページでご確認ください。

step. 8 必要な台数をご指定ください。 (例) 1台

step. 9 オプションが必要な場合は下記を参考にしてください。

※製品によって、対応できるオプションは異なります。必ずガイドブックの各製品ページでご確認ください。

■ オプション操作部品 (例) ブルグリップセットなど

オプション追加代金は不要です。

マイテック、マイテックループ、マイテックワンタッチループの場合、製品ご注文と同時にブルグリップセット、フラットグリップ、ポールチェーンの中からご指定いただければサービスいたします。
※詳細はガイドブックの各製品ページでご確認ください。

■ オプション仕様 (例) スクリーン表裏逆仕様、ストップコントローラーなど

※詳細はガイドブックの「オプション仕様」ページでご確認ください。

■ オプション取付補助部品 (例) ブラケットスペーサー、カーテンレール取付金具、取付補助金具No.12など

※詳細はガイドブックの各製品ページでご確認ください。

調光ロールスクリーン ビジックのご注文方法

調光ロールスクリーン ビジックのご注文方法をご説明いたします。下記のステップでお申し込みください。

- step. 1** 機種をご指定ください。 (例) ビジックデコラ
-
- step. 2** スクリーン品番をご指定ください。 (例) TR-4704
-
- step. 3** 製品サイズ(幅と高さ)を幅は5mm単位、高さは10mm単位でご指定ください。 (例) 幅:800mm、高さ:1,000mm
- ※ビジックは製品高さまで降ろした状態で全閉状態となります。製品高さをご指定の際はご注意ください。
(全閉時が製品高さになります)
-
- step. 4** 操作位置(室内側から見て、右操作か左操作か)をご指定ください。 (例) 右操作
- ※高窓等製品高さよりも高い位置に取付ける場合は、別途チェーンの長さを10mm単位でご指定ください。
-
- step. 5** 取付方法(天井付け・正面付け)をご指定ください。 (例) 天井付け
-
- step. 6** 部品カラーをご指定ください。 (例) ホワイト×木目ライト
- ※特にご指定のない場合は、ホワイトになります。
-
- step. 7** 必要な台数をご指定ください。 (例) 1台
- ※取付補助部品等は必要に応じてお求めください。

ラクーシュ

調光ロールスクリーン ラクーシュのご注文方法

調光ロールスクリーン ラクーシュのご注文方法をご説明いたします。下記のステップでお申し込みください。

- step. 1** 機種をご指定ください。 ラクーシュライト
-
- step. 2** スクリーン品番をご指定ください。 (例) TR-4740
-
- step. 3** 製品サイズ(幅と高さ)を幅は5mm単位、高さは10mm単位でご指定ください。 (例) 幅:800mm、高さ:1,000mm
- ※製品高さは、スクリーン全閉時のブラケット上部からボトムレール下部までの寸法になります。
※全開時は製品高さより8mm下がります。(但し、調光途中は製品高さより15mm下がりますので窓枠や床との干渉にご注意ください。)
詳細はP.193をご確認ください。
-
- step. 4** 操作位置(室内側から見て、右操作か左操作か)をご指定ください。 (例) 右操作
- ※高窓等製品高さよりも高い位置に取付ける場合は、別途チェーンの長さを10mm単位でご指定ください。
-
- step. 5** 取付方法(天井付け・正面付け)をご指定ください。 (例) 天井付け
-
- step. 6** 部品カラーをご指定ください。 (例) ブラウン×木目ダーク
- ※特にご指定のない場合は、ホワイトになります。
-
- step. 7** 必要な台数をご指定ください。 (例) 1台

マイテックアウターのご注文方法

マイテックアウターのご注文方法をご説明いたします。下記のステップでお申し込みください。

- step. 1 ご希望の製品名をご指定ください。 (例)マイテックアウタークラッチタイプ

- step. 2 スクリーン品番をご指定ください。 (例)TR-4235

- step. 3 製品サイズ(幅と高さ)を幅は5mm単位、高さは10mm単位でご指定ください。 (例)幅:1,000mm、高さ:1,500mm

- step. 4 取付方法(天井付け・正面付け)をご指定ください。 (例)天井付け
※天井付けの場合、天井付金具(別売)をご指定ください。

- step. 5 ブラケット(標準・スリム)をご指定ください。 (例)スリム
※指定のない場合は標準になります。

- step. 6 部品カラーをご指定ください。 (例)シルバー

- step. 7 必要な台数をご指定ください。 (例)1台

- step. 8 必要なオプションをご指定ください。 (例)サッシ枠固定金具 2組
※天井付けの場合、天井付金具(別売)をご指定ください。

警告 取付け上のご注意

付属のブラケット取付けネジは木部用です。木部以外には使用しないでください。
 本製品を取付ける下地の強度や材質を確認し、施工してください。確実に下地に取付けていない場合は落下の原因になります。
 木ネジの取付け位置は下地や外装材の端部にならない様に取付けてください。
 施工後、各部品の締め忘れや、ゆるみがないか良く確認してください。
 2階部分など高所への取付けの場合は、足場の設置など安全に施工する様ご注意ください。
 本製品の取付けは、3階フロア部(約9m)を限度とします。

注意 使用上のご注意

風が吹いている時は必ずスクリーンを巻き上げて本体に収納してください。
 スクリーンが風にあおられて、製品が破損する恐れがあります。

■ 地上における風速の目安 ※突風の目安ではありません。

| 風圧 (m/秒) | 現象 |
|----------|----------------------------|
| 5 | 砂ぼこりが立ち、木の葉や細かい小枝がたえず動く。 |
| 8 | 人の背丈程度の木がゆれはじめる。 |
| 10 | 樹木が激しく揺れる。電線が鳴る。傘がさしにくい状況。 |

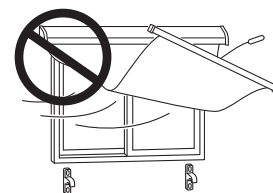

長時間の雨、大雨や降雪の時やそれが予測される場合は、必ずスクリーンを巻き上げてください。
 雪や落ち葉がスクリーンに付着してしまった場合、これらを必ず除去してから、スクリーンの巻き取りを行ってください。
 そのまま巻き取ると、スクリーンや本体の破損や故障の原因になります。
 必ずプルコード、またはウエイトバーを持って操作を行ってください。スクリーンやローラーパイプを持って操作を行わないでください。

マイテック・マイテックループ・マイテックワンタッチループ専用オプション

※それ以外の機種はガイドブックの各製品ページをご確認ください。

部品カラー

部品カラーは3色からお選びいただけます。

追加代金は不要です

〈ウエイトバー〉ラッピングタイプ

対応機種：マイテック

カラー変更対応箇所：メカ部分／プルボールセット

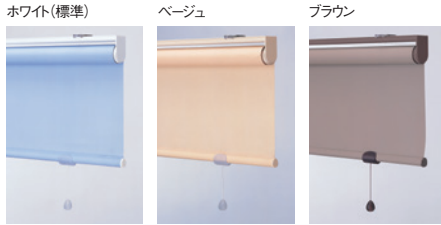

対応機種：マイテックループ／マイテックワンタッチループ

カラー変更対応箇所：メカ部分／ボールチェーン

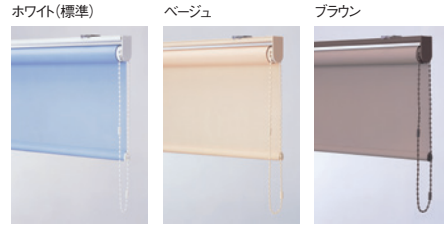

〈ウエイトバー〉ヌードタイプ



操作部品

マイテック、マイテックループをご購入の方は各部品の変更が可能です。各パーツの組み合わせは自由です。

追加代金は不要です

プルボールセット

対応機種：マイテック

カラー変更対応箇所：プルボールセット



操作部品のみのご注文の場合は1個1,000円になります。

操作部品のみのご注文の場合は1個800円になります。

操作部品のみのご注文の場合は1個800円になります。

メタルボールチェーン

対応機種：マイテックループ

変更対応箇所：ボールチェーン



必ず製品ご注文時にご指定ください。

プルグリップセット

対応機種：マイテック

カラー変更対応箇所：プルグリップセット



操作部品のみのご注文の場合は1個1,000円になります。

操作部品のみのご注文の場合は1個800円になります。

操作部品のみのご注文の場合は1個800円になります。

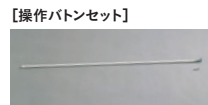

操作部がプルグリップセットの場合、巻き上げて手が届かない時にご使用ください。

【価格】1セット950円（税別）

Nフラットグリップ

対応機種：マイテック／マイテックデコラ



操作部品のみのご注文の場合は1個600円になります。

ウエイトバー仕様

ウエイトバー仕様はラッピングタイプ標準のスクリーンについては、ヌードタイプに変更可能です。

※ヌードタイプが標準仕様のスクリーンについてはラッピングタイプへの変更ができません。

追加代金は不要です

ヌードタイプ

対応機種：マイテック／マイテックループ／マイテックワンタッチループ

カラー・仕様変更対応箇所：メカ部分／ウエイトバー



※マイテックのウエイトバー仕様をヌードタイプに変更した場合はこのような仕様になります。（追加代金は不要）

オプション仕様

スクリーンや機種によって対応できるオプションの仕様は異なりますので、各スクリーンページおよびガイドブックで詳細をご確認ください。

ストップコントローラー

スクリーン巻き上げの際の位置の設定が可能です。

対応機種：マイテック

【価格】本体価格+2,000円/台
【製作可能寸法】製品幅600mm～



※詳細はガイドブックP.49でご確認ください。

スクリーンの表裏逆仕様

追加代金は不要です

外部からの見栄えを意識した店舗の窓に適しています。

対応機種：マイテック

- マイテックループ
- マイテックワンタッチループ
- マイテックループ小窓
- マイテック浴室
- マイテックループ浴室
- マイテックワンタッチループ浴室
- マイテックループ小窓浴室



非対応スクリーン：セラレⅡ、ルノブレンBC、スリムBC、ジニア遮熱
※詳細はガイドブックP.50でご確認ください。

オプション部品

NEW マグネットキャッチャーセット

間仕切りや目隠しにロールスクリーンを使用する際、ウエイトバーをマグネットで固定する部品です。振れが気になる場合にご使用ください。

対応機種：マイテックループ
マイテックループデコラ

【価格】
1セット（2個入り）1,800円(税別)

(マグネット受けの取付方法)

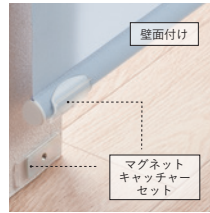
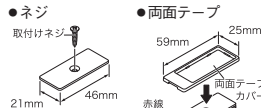

床面、壁面どちらにも対応できる
ツウウェイ仕様。



階段の間仕切りなど振れが気になる場所に。

※詳細はガイドブックP.49でご確認ください。

セーフティプリー

チェーンに一定の荷重がかかるとプリー部分が分離する安全対策のセーフティ部品です。



【価格】
ロールスクリーン本体価格+2,000円 (税別)

対応機種：※浴室タイプには対応していません。
マイテックループ/マイテックワンタッチループ
マイテックループデコラ/マイテックワンタッチループデコラ
マイテックループ小窓/マイテックダブルワンチェーン
ビジックライト/ビジック小窓

※詳細はガイドブックP.49でご確認ください。

オプション取付補助部品

カーテンレール取付金具

カーテンレールに取付けたい時にご使用ください。
※取付け可能なカーテンレールはC型、角型の金属製レールになります。

追加代金は不要です

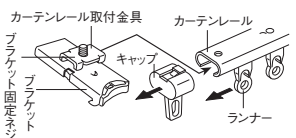
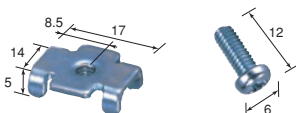

カーテンレール取付金具のみご注文の場合は
下記価格になります。

2個入 120円 (ブラケット固定ネジ2本入)
3個入 180円 (ブラケット固定ネジ3本入)

※取付に制限があります。
詳細はガイドブックでご確認ください。

ブラケットスペーサー

壁からの窓枠の出幅を埋めてブラケットを取付けることができます。

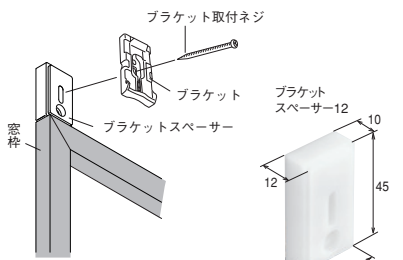

ブラケットスペーサー-12

1個入 190円 (ナベネジ3.5×40 2本入)
2個入 380円 (ナベネジ3.5×40 4本入)
3個入 570円 (ナベネジ3.5×40 6本入)

ブラケットスペーサー-22 ※

1個入 200円 (ナベネジ3.5×50 2本入)
2個入 400円 (ナベネジ3.5×50 4本入)
3個入 600円 (ナベネジ3.5×50 6本入)



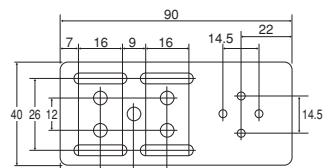
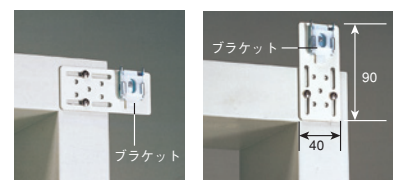

※スペーサー本体2個を重ねてご使用ください。

取付補助金具 No.12

窓枠にブラケットが取付られない時にご使用ください。



2個入 500円 (ブラケット固定ネジ8本入)

| カテゴリ | シリーズ名 | 品番 | カラー | 対応機種 | | | | | | | | | | | | | スクリーン機能 | 共通柄 | 価格ランク | 掲載ページ | | | | | | | |
|---------------|---------|-------------------|----------|---------|----------|---------------|---------|-------------|----------------|---------------|------------------|------------------|------------------|------------------|------------------|------------------|---------|-----|-------|--|------------------|------------------|------------------|---|------------------|------------------|-----|
| | | | | 標準 | 小窓 | ダブル | カバー | 浴室 | 大型 | 遮光 | 電動 | レジャー | 調光 | | 外付 | | | | | | | | | | | | |
| | | | | マイテック | マイテックループ | マイテックワンタッチループ | マイテック小窓 | マイテックダブルコード | マイテックダブルワンチェーン | マイテックワンタッチループ | マイテックワンタッチループデコラ | マイテックワンタッチループデコラ | マイテックワンタッチループデコラ | マイテックワンタッチループデコラ | マイテックワンタッチループデコラ | マイテックワンタッチループデコラ | | | | | マイテックワンタッチループデコラ | マイテックワンタッチループデコラ | マイテックワンタッチループデコラ | マイテックワンタッチループデコラ | マイテックワンタッチループデコラ | マイテックワンタッチループデコラ | |
| 省エネ・コントロールラクト | カイト | TR-4227 | ホワイト | ● | ● | | | | ● | | | | | | | | | | |  全ての品番に対応します (浴室遮光、マイテックアウターは除く) | ● | H | 166 | | | | |
| | | TR-4228 | ベージュ | ● | ● | | | | ● | | | | | | | | | | | | | | |  グリーンガード | ● | H | 166 |
| | | TR-4229 | グレー | ● | ● | | | | ● | | | | | | | | | | | | | | | | | | |
| | エクセル | TR-4230 | ホワイト | ● | ● | | | | ● | | | | | | | | | | |  広幅 | | M | 168 | | | | |
| | | TR-4231 | ホワイトクリーム | ● | ● | | | | ● | | | | | | | | | | | | | | | | | | |
| | | TR-4232 | クリーム | ● | ● | | | | ● | | | | | | | | | | | | | | | | | | |
| | | TR-4233 | ホワイトグレー | ● | ● | | | | ● | | | | | | | | | | | | | | | | | | |
| | | TR-4234 | グレイブラック | ● | ● | | | | ● | | | | | | | | | | | | | | | | | | |
| | 調光ビジック | NEW COLOR フルール | TR-4701 | グラデーション | | | | | | | | | | | ● | ● | | | |  遮光 | | - | 176 | | | | |
| | | | TR-4702 | フラワー | | | | | | | | | | | | ● | ● | | | | | | | | | | |
| | | | TR-4703 | ダマスク | | | | | | | | | | | | ● | ● | | | | | | | | | | |
| | | NEW JQクロス | TR-4704 | ホワイト | | | | | | | | | | | | ● | ● | | | | | | | | | | |
| TR-4705 | | | アイボリー | | | | | | | | | | | | ● | ● | | | | | | | | | | | |
| TR-4706 | | | ベージュ | | | | | | | | | | | | ● | ● | | | | | | | | | | | |
| TR-4707 | | | グレージュ | | | | | | | | | | | | ● | ● | | | | | | | | | | | |
| TR-4708 | | | ミディアムグレー | | | | | | | | | | | | ● | ● | | | | | | | | | | | |
| コルトライン | | TR-4709 | ホワイト | | | | | | | | | | | | ● | ● | | | | | | | | | | | |
| | | TR-4710 | モカ | | | | | | | | | | | | ● | ● | | | | | | | | | | | |
| | | TR-4711 | チョコレート | | | | | | | | | | | | ● | ● | | | | | | | | | | | |
| | | TR-4712 | ベージュ | | | | | | | | | | | | ● | ● | | | | | | | | | | | |
| | | TR-4713 | オリーブ | | | | | | | | | | | | ● | ● | | | | | | | | | | | |
| | | TR-4714 | ブラック | | | | | | | | | | | | ● | ● | | | | | | | | | | | |
| | | TR-4715 | ピンク | | | | | | | | | | | | ● | ● | | | | | | | | | | | |
| | | TR-4716 | オールドブルー | | | | | | | | | | | | ● | ● | | | | | | | | | | | |
| | | TR-4717 | パープル | | | | | | | | | | | | ● | ● | | | | | | | | | | | |
| ゼブラ | | TR-4718 | ピュアホワイト | | | | | | | | | | | | ● | ● | | | | | | | | | | | |
| | | TR-4719 | アイボリー | | | | | | | | | | | | ● | ● | | | | | | | | | | | |
| | | TR-4720 | ビーチ | | | | | | | | | | | | ● | ● | | | | | | | | | | | |
| | | TR-4721 | チョコレート | | | | | | | | | | | | ● | ● | | | | | | | | | | | |
| ゼブラ シークル | | TR-4722 | アイボリー | | | | | | | | | | | | ● | ● | | | | | | | | | | | |
| | | TR-4723 | サンドベージュ | | | | | | | | | | | | ● | ● | | | | | | | | | | | |
| | | TR-4724 | グレー | | | | | | | | | | | | ● | ● | | | | | | | | | | | |
| | TR-4725 | ブラウン | | | | | | | | | | | | ● | ● | | | | | | | | | | | | |
| ノブレス | TR-4726 | ホワイト | | | | | | | | | | | | ● | ● | | | | | | | | | | | | |
| | TR-4727 | アイボリー | | | | | | | | | | | | ● | ● | | | | | | | | | | | | |
| | TR-4728 | ベージュ | | | | | | | | | | | | ● | ● | | | | | | | | | | | | |
| | TR-4729 | アップルグリーン | | | | | | | | | | | | ● | ● | | | | | | | | | | | | |
| ウッドレック | TR-4730 | ダークブラウン | | | | | | | | | | | | ● | ● | | | | | | | | | | | | |
| | TR-4731 | マッシュルーム | | | | | | | | | | | | ● | ● | | | | | | | | | | | | |
| | TR-4732 | チェリー | | | | | | | | | | | | ● | ● | | | | | | | | | | | | |
| | TR-4733 | カーキ | | | | | | | | | | | | ● | ● | | | | | | | | | | | | |
| 口ペ | TR-4734 | ブラウン | | | | | | | | | | | | ● | ● | | | | | | | | | | | | |
| | TR-4735 | ホワイト | | | | | | | | | | | | ● | ● | | | | | | | | | | | | |
| | TR-4736 | グレー | | | | | | | | | | | | ● | ● | | | | | | | | | | | | |
| | TR-4737 | ベージュ | | | | | | | | | | | | ● | ● | | | | | | | | | | | | |
| | TR-4738 | ネイビー | | | | | | | | | | | | ● | ● | | | | | | | | | | | | |
| 調光 ラクーシュー | ムース | TR-4739 | チョコレート | | | | | | | | | | | ● | ● | | | | | | | | | | | | |
| | | TR-4740 | ホワイト | | | | | | | | | | | ● | ● | | | | | | | | | | | | |
| | | TR-4741 | オフホワイト | | | | | | | | | | | ● | ● | | | | | | | | | | | | |
| | タート | TR-4235 | ベージュ | | | | | | | | | | | | | | | | | | | | | | | | |
| | | TR-4236 | グレー | | | | | | | | | | | | | | | | | | | | | | | | |
| TR-4237 | | グリーン | | | | | | | | | | | | | | | | | | | | | | | | | |
| カイト | TR-4227 | ホワイト | ● | ● | | | | ● | | | | | | | | | | | | | | | | | | | |
| | TR-4228 | ベージュ | ● | ● | | | | ● | | | | | | | | | | | | | | | | | | | |
| | TR-4229 | グレー | ● | ● | | | | ● | | | | | | | | | | | | | | | | | | | |

新旧品番対応表

| 旧品番 | | | 新品番 | | | シリーズ名 | カラー | 掲載ページ | | |
|----------------|----------------|----------------|----------------|----------------|----------------|----------|----------|-------------|-----------|-----|
| 2000 番台 | 3000 番台 | 4000 番台 | 2000 番台 | 3000 番台 | 4000 番台 | | | | | |
| — | TR-3001 (3401) | TR-4001 (4401) | TR-2076 | TR-3075 | 廃止 | ルノブレン | カーキ | | | |
| — | TR-3002 (3402) | TR-4002 (4402) | TR-2071 | TR-3076 | 廃止 | | セレクト | ベビーピンク | | |
| — | TR-3003 (3403) | TR-4003 (4403) | TR-2079 | TR-3077 | 廃止 | | セレクト | パールグリーン | | |
| — | TR-3004 (3404) | TR-4004 (4404) | TR-2073 | TR-3078 | 廃止 | | セレクト | スカイグレー | | |
| — | TR-3005 (3405) | TR-4005 (4405) | TR-2080 | TR-3079 | 廃止 | | セレクト | スカイブルー | | |
| — | TR-3006 (3406) | TR-4006 (4406) | TR-2074 | TR-3080 | 廃止 | | セレクト | ブルーグレー | | |
| — | TR-3007 (3407) | TR-4007 (4407) | TR-2081 | TR-3081 | 廃止 | | セレクト | ネイビーブルー | | |
| — | TR-3008 (3408) | TR-4008 (4408) | TR-2097 | TR-3082 | TR-4089 | | トリアス ブレン | ホワイト | 90 | |
| — | TR-3009 (3409) | TR-4009 (4409) | TR-2098 | TR-3083 | TR-4090 | | | トリアス ブレン | アイボリー | 90 |
| — | TR-3010 (3410) | TR-4010 (4410) | TR-2100 | TR-3084 | TR-4091 | | | トリアス ブレン | ベージュ | 90 |
| — | TR-3011 (3411) | TR-4011 (4411) | TR-2099 | TR-3085 | TR-4092 | | | トリアス ブレン | ピンク | 90 |
| — | TR-3012 (3412) | TR-4012 (4412) | TR-2102 | TR-3086 | TR-4093 | | | トリアス ブレン | ウォームベージュ | 90 |
| — | TR-3013 (3413) | TR-4013 (4413) | TR-2101 | TR-3087 | TR-4094 | | | トリアス ブレン | グレーベージュ | 90 |
| — | TR-3014 (3414) | TR-4014 (4414) | TR-2103 | TR-3088 | TR-4095 | | | トリアス ブレン | ダークブラウン | 90 |
| — | TR-3015 (3415) | TR-4015 (4415) | TR-2104 | TR-3089 | TR-4096 | | | トリアス ブレン | ダークネイビー | 90 |
| — | TR-3016 (3416) | TR-4016 (4416) | TR-2109 | TR-3090 | 廃止 | | | トリアス ブレン | テラコッタ | |
| — | TR-3017 (3417) | TR-4017 (4417) | TR-2107 | TR-3091 | 廃止 | | | トリアス ブレン | シャトルズグリーン | |
| — | TR-3018 (3418) | TR-4018 (4418) | TR-2108 | TR-3092 | 廃止 | | | トリアス ブレン | サックスブルー | |
| — | TR-3019 (3419) | TR-4019 (4419) | TR-2105 | 廃止 | 廃止 | | | トリアス ブレン | パイオレット | |
| — | TR-3020 (3420) | TR-4020 (4420) | TR-2106 | 廃止 | 廃止 | | | トリアス ブレン | ライムグリーン | |
| TR-2001 (2401) | TR-3021 (3421) | TR-4041 (4441) | TR-2110 | 廃止 | 廃止 | トリアス ブレン | | グラスグリーン | | |
| TR-2009 (2409) | TR-3022 (3422) | TR-4042 (4442) | TR-2111 | 廃止 | 廃止 | トリアス ブレン | | ネイビーブルー | | |
| TR-2010 (2410) | TR-3023 (3423) | TR-4043 (4443) | — | TR-3093 | 廃止 | ディグニ | | シルバー | | |
| TR-2013 (2413) | TR-3024 (3424) | TR-4044 (4444) | — | TR-3094 | 廃止 | | | ディグニ | ベージュ | |
| TR-2005 (2405) | TR-3025 (3425) | TR-4045 (4445) | — | TR-3095 | 廃止 | | | ディグニ | チャコール | |
| TR-2002 (2402) | TR-3026 (3426) | TR-4046 (4446) | — | TR-3096 | 廃止 | | | ディグニ | コバー | |
| TR-2016 (2416) | TR-3027 (3427) | TR-4047 (4447) | — | TR-3097 | 廃止 | | | ディグニ | ダークグリーン | |
| TR-2017 (2417) | TR-3028 (3428) | TR-4048 (4448) | TR-2124 (2524) | TR-3098 (3498) | TR-4112 (4512) | | コルトシークル | ホワイト | 98 | |
| TR-2019 (2419) | TR-3029 (3429) | TR-4049 (4449) | TR-2125 (2525) | TR-3099 (3499) | TR-4113 (4513) | | | コルトシークル | アイボリー | 98 |
| TR-2006 (2406) | TR-3030 (3430) | TR-4050 (4450) | TR-2126 (2526) | TR-3100 (3500) | TR-4114 (4514) | | | コルトシークル | カフェオレ | 98 |
| TR-2004 (2404) | TR-3031 (3431) | TR-4051 (4451) | TR-2127 (2527) | TR-3101 (3501) | TR-4115 (4515) | | | コルトシークル | アンバー | 98 |
| TR-2008 (2408) | TR-3032 (3432) | TR-4052 (4452) | TR-2128 (2528) | TR-3102 (3502) | TR-4116 (4516) | | | コルトシークル | アッシュグレー | 98 |
| TR-2012 (2412) | TR-3033 (3433) | TR-4053 (4453) | TR-2129 (2529) | TR-3103 (3503) | TR-4117 (4517) | コルトシークル | | ブラウン | 98 | |
| TR-2014 (2414) | TR-3034 (3434) | TR-4054 (4454) | TR-2130 (2530) | TR-3104 (3504) | TR-4118 (4518) | コルトシークル | | マホガニーブラウン | 98 | |
| TR-2040 (2440) | TR-3035 (3435) | TR-4055 (4455) | TR-2131 (2531) | TR-3105 (3505) | TR-4119 (4519) | コルトシークル | | ダークブラウン | 98 | |
| TR-2015 (2415) | TR-3036 (3436) | TR-4056 (4456) | TR-2132 (2532) | TR-3106 (3506) | TR-4120 (4520) | コルトシークル | | チェリーブラウン | 98 | |
| TR-2011 (2411) | TR-3037 (3437) | TR-4057 (4457) | TR-2133 (2533) | TR-3107 (3507) | TR-4121 (4521) | コルトシークル | | クロームイエロー | 98 | |
| TR-2007 (2407) | TR-3038 (3438) | TR-4058 (4458) | TR-2134 (2534) | TR-3108 (3508) | TR-4122 (4522) | コルトシークル | クロームオレンジ | 98 | | |
| TR-2024 (2424) | TR-3039 (3439) | TR-4059 (4459) | TR-2135 (2535) | TR-3109 (3509) | TR-4123 (4523) | ツイード | カーキ | 98 | | |
| TR-2003 (2403) | TR-3040 (3440) | TR-4060 (4460) | TR-2136 (2536) | TR-3110 (3510) | TR-4124 (4524) | | ツイード | カーマイン | 98 | |
| TR-2035 (2435) | TR-3041 (3441) | TR-4061 (4461) | TR-2137 (2537) | TR-3111 (3511) | TR-4125 (4525) | | ツイード | アップルグリーン | 98 | |
| TR-2028 (2428) | TR-3042 (3442) | TR-4062 (4462) | TR-2138 (2538) | TR-3112 (3512) | TR-4126 (4526) | | ツイード | ターコイズブルー | 98 | |
| TR-2020 (2420) | TR-3043 (3443) | TR-4063 (4463) | TR-2139 | TR-3113 | TR-4127 | | ツイード | ネイビーブルー | 98 | |
| TR-2033 (2433) | TR-3044 (3444) | TR-4064 (4464) | TR-2140 | TR-3114 | TR-4128 | | ツイード | ライトベージュ | 102 | |
| TR-2025 (2425) | TR-3045 (3445) | TR-4065 (4465) | TR-2146 | TR-3115 | TR-4129 | | ツイード | ライトグレー | 102 | |
| TR-2034 (2434) | TR-3046 (3446) | TR-4066 (4466) | TR-2143 | TR-3116 | TR-4130 | | ツイード | グレー | 102 | |
| TR-2021 (2421) | TR-3047 (3447) | TR-4067 (4467) | TR-2142 | TR-3117 | TR-4131 | | ツイード | パールブラウン | 102 | |
| TR-2029 (2429) | TR-3048 (3448) | TR-4068 (4468) | TR-2145 | TR-3118 | TR-4132 | | ツイード | クロームオレンジ | 102 | |
| TR-2023 (2423) | TR-3049 (3449) | TR-4069 (4469) | TR-2141 | TR-3119 | TR-4133 | ツイード | カーキ | 102 | | |
| TR-2027 (2427) | TR-3050 (3450) | TR-4070 (4470) | TR-2144 | TR-3120 | TR-4134 | ニーム | ライムグリーン | 102 | | |
| TR-2039 (2439) | TR-3051 (3451) | TR-4071 (4471) | TR-2147 | TR-3121 | TR-4135 | | ニーム | ダークブラウン | 102 | |
| TR-2036 (2436) | TR-3052 (3452) | TR-4072 (4472) | TR-2148 | TR-3122 | TR-4136 | | ニーム | アッシュブルー | 104 | |
| TR-2031 (2431) | TR-3053 (3453) | TR-4073 (4473) | TR-2149 | TR-3123 | TR-4137 | | ニーム | デニムブルー | 104 | |
| TR-2032 (2432) | TR-3054 (3454) | TR-4074 (4474) | TR-2150 | TR-3124 | TR-4138 | | ニーム | グレミックス | 104 | |
| TR-2022 (2422) | TR-3055 (3455) | TR-4075 (4475) | — | TR-3125 | TR-4139 | | ニーム | ダークブルー | 104 | |
| TR-2030 (2430) | TR-3056 (3456) | TR-4076 (4476) | — | TR-3126 | TR-4140 | | プレート | ライトベージュ | 106 | |
| TR-2038 (2438) | TR-3057 (3457) | TR-4077 (4477) | — | TR-3127 | TR-4141 | | | プレート | ベージュ | 106 |
| TR-2018 (2418) | TR-3058 (3458) | TR-4078 (4478) | — | TR-3128 | TR-4142 | | | プレート | アッシュオレンジ | 106 |
| TR-2026 (2426) | TR-3059 (3459) | TR-4079 (4479) | — | TR-3129 | TR-4143 | | | プレート | グレー | 106 |
| TR-2037 (2437) | TR-3060 (3460) | TR-4080 (4480) | — | TR-3130 | TR-4144 | プレート | | アッシュブラウン | 106 | |
| — | TR-3061 | 廃止 | TR-2151 | TR-3131 | 廃止 | オーブ | | チャコール | 106 | |
| — | TR-3062 | 廃止 | TR-2152 | TR-3132 | 廃止 | | | オーブ | ホワイト | |
| — | TR-3063 | 廃止 | TR-2153 | TR-3133 | 廃止 | | | オーブ | パールブルー | |
| — | TR-3064 | 廃止 | TR-2154 | TR-3134 | 廃止 | | | オーブ | ピンクベージュ | |
| — | TR-3065 | 廃止 | TR-2155 | TR-3135 | 廃止 | | | オーブ | ベージュ | |
| — | TR-3066 | 廃止 | TR-2156 | TR-3136 | 廃止 | | オーブ | カーキ | | |
| TR-2067 | TR-3067 | 廃止 | — | TR-3137 | 廃止 | | クレーヴェル | ブラウン | | |
| TR-2072 | TR-3068 | 廃止 | — | TR-3138 | 廃止 | | | クレーヴェル | チマヨ/ホワイト | |
| TR-2078 | TR-3069 | 廃止 | — | TR-3139 | 廃止 | | | クレーヴェル | チマヨ/アイボリー | |
| TR-2068 | TR-3070 | 廃止 | — | TR-3140 | 廃止 | | | クレーヴェル | チェック/ホワイト | |
| TR-2069 | TR-3071 | 廃止 | — | TR-3141 | 廃止 | クレーヴェル | | チェック/アイボリー | | |
| TR-2077 | TR-3072 | 廃止 | — | TR-3142 | 廃止 | クレーヴェル | | ベイズリー/ホワイト | | |
| TR-2070 | TR-3073 | 廃止 | TR-2157 | TR-3143 | TR-4155 | セラールⅡ | | ベイズリー/アイボリー | | |
| TR-2075 | TR-3074 | 廃止 | TR-2158 | TR-3144 | TR-4156 | | | セラールⅡ | ホワイト | 112 |
| | | | | | | | | アイボリー | 112 | |

| 旧品番 | | | 新品番 | シリーズ名 | カラー | 掲載ページ | |
|----------------|----------------|----------------|-----|------------|---------------|----------------|-----|
| 2000番台 | 3000番台 | 4000番台 | | | | | |
| TR-2159 | TR-3145 | TR-4157 | | セラレーⅡ | ベージュ | 112 | |
| TR-2160 | TR-3146 | TR-4158 | | | グレー | 112 | |
| TR-2161 | TR-3147 | TR-4159 | | | ブラック | 112 | |
| TR-2268 | TR-3148 | TR-4160 | | ジーア遮熱 | ホホワイト | 114 | |
| TR-2269 | TR-3149 | TR-4161 | | | ベージュ | 114 | |
| TR-2270 | TR-3150 | TR-4162 | | | グレー | 114 | |
| TR-2271 | TR-3151 | TR-4163 | | | パールブルー | 114 | |
| TR-2272 | TR-3152 | TR-4164 | | | ピンクベージュ | 114 | |
| TR-2166 | TR-3153 | TR-4165 | | コルトシフォン | オフホホワイト | 118 | |
| TR-2167 | TR-3154 | TR-4166 | | | ソフトベージュ | 118 | |
| TR-2168 | TR-3155 | TR-4167 | | | アッシュグレー | 118 | |
| TR-2169 | TR-3156 | TR-4168 | | | チェリーブラウン | 118 | |
| TR-2170 | TR-3157 | TR-4169 | | | ホホワイト | 122 | |
| TR-2171 | TR-3158 | TR-4170 | | | アイボリー | 122 | |
| TR-2172 | TR-3159 | TR-4171 | | | ピンクベージュ | 122 | |
| TR-2173 | TR-3160 | TR-4172 | | ハルカ | パールグリーン | 122 | |
| TR-2174 | TR-3161 | TR-4173 | | | ライトベージュ | 122 | |
| TR-2175 | TR-3162 | TR-4174 | | | ベージュ | 122 | |
| TR-2176 | TR-3163 | TR-4175 | | ヒュージ | ブラウン | 122 | |
| TR-2177 | TR-3164 | 廃止 | | | マルチカラー | | |
| TR-2178 | TR-3165 | 廃止 | | | レッド | | |
| TR-2179 | TR-3166 | 廃止 | | | グリーン | | |
| TR-2180 | TR-3167 | 廃止 | | | ブラウン | | |
| TR-2181 | TR-3168 | TR-4183 | | | ビュアホホワイト | 136 | |
| TR-2182 | TR-3169 | TR-4184 | | | エクリュ | 136 | |
| TR-2183 | TR-3170 | TR-4185 | | | クリーム | 136 | |
| TR-2184 | TR-3171 | TR-4186 | | | ライトベージュ | 136 | |
| TR-2185 | TR-3172 | TR-4187 | | | リベレント | アブリコット | 136 |
| TR-2189 | TR-3173 | TR-4188 | | ビーグリーン | | 136 | |
| TR-2187 | TR-3174 | TR-4189 | | ローズピンク | | 136 | |
| TR-2186 | TR-3175 | TR-4190 | | チャコールグレー | | 136 | |
| TR-2188 | 廃止 | 廃止 | | スカイブルー | | | |
| TR-2191 (2591) | TR-3176 (3576) | TR-4191 (4591) | | ティーナ | クリーム | 138 | |
| TR-2192 (2592) | TR-3177 (3577) | TR-4192 (4592) | | | ライトベージュ | 138 | |
| TR-2190 (2590) | TR-3178 (3578) | TR-4193 (4593) | | | イエローグリーン | 138 | |
| TR-2193 (2593) | TR-3179 (3579) | TR-4194 (4594) | | | チェリーブロッサム | 138 | |
| TR-2194 (2594) | TR-3180 (3580) | TR-4195 (4595) | | | スカイブルー | 138 | |
| TR-2195 (2595) | TR-3181 (3581) | TR-4196 (4596) | | | アイシーグリーン | 138 | |
| TR-2196 | TR-3182 | TR-4197 | | 浴室遮光 | ホホワイト | 140 | |
| TR-2197 | TR-3183 | TR-4198 | | | グリーン | 140 | |
| TR-2198 | TR-3184 | 廃止 | | コンテ | 鳥と線/ホホワイト | | |
| TR-2199 | TR-3185 | 廃止 | | | 鳥と線/ベージュ | | |
| TR-2200 | TR-3186 | 廃止 | | | アジアト/ベージュ | | |
| TR-2201 | TR-3187 | 廃止 | | | アジアト/ライトグレー | | |
| TR-2202 | TR-3188 | 廃止 | | | ランドスケープ/イエロー | | |
| TR-2203 | TR-3189 | 廃止 | | | ランドスケープ/ブルー | | |
| TR-2204 | TR-3190 | 廃止 | | | フレンド/レッド | | |
| TR-2205 | TR-3191 | 廃止 | | | フレンド/ブラウン | | |
| — | TR-3192 | 廃止 | | | ブックシェルフ/ホホワイト | | |
| — | TR-3193 | 廃止 | | | オーディー | ブックシェルフ/ライトグレー | |
| — | TR-3194 | 廃止 | | ガーデン/カラー | | | |
| — | TR-3195 | 廃止 | | ガーデン/セビア | | | |
| — | TR-3196 | 廃止 | | マイセマ | | キギ/ホホワイトグリーン | |
| — | TR-3197 | 廃止 | | | | キギ/ホホワイトグレー | |
| — | TR-3198 | 廃止 | | | ホームズ/レッドイエロー | | |
| — | TR-3199 | 廃止 | | | ホームズ/ブルーグリーン | | |
| TR-2225 | TR-3200 | TR-4199 | | ライネン | 生成 | 144 | |
| TR-2226 | TR-3201 | TR-4200 | | | 紫色 | 144 | |
| TR-2227 | TR-3202 | TR-4201 | | | 茶色 | 144 | |
| TR-2235 | TR-3203 | TR-4202 | | 竹すだれ (生粋) | 生成 | 146 | |
| TR-2236 | TR-3204 | TR-4203 | | | 狐色 | 146 | |
| TR-2237 | TR-3205 | TR-4204 | | | 鶯色 | 146 | |
| TR-2238 | TR-3206 | 廃止 | | | 生成 | | |
| TR-2239 | TR-3207 | 廃止 | | | 狐色 | | |
| TR-2240 | TR-3208 | 廃止 | | 竹すだれ (山嵐) | 鶯色 | | |
| TR-2241 | TR-3209 | 廃止 | | | 琥珀 | | |
| TR-2242 | TR-3210 | 廃止 | | | 檜皮 | | |
| TR-2243 | TR-3211 | TR-4205 | | | 生成 | 148 | |
| TR-2244 | TR-3212 | TR-4206 | | 竹すだれ (舞詩) | 狐色 | 148 | |
| TR-2245 | TR-3213 | TR-4207 | | | 鶯色 | 148 | |
| TR-2253 (2653) | TR-3214 (3614) | TR-4208 (4608) | | コルトエコ (遮熱) | ホホワイト | 152 | |
| TR-2256 (2656) | TR-3215 (3615) | TR-4209 (4609) | | | ライトグレー | 152 | |
| TR-2259 (2659) | TR-3216 (3616) | TR-4210 (4610) | | | ピンクベージュ | 152 | |
| TR-2254 (2654) | TR-3217 (3617) | TR-4211 (4611) | | | イエローアイボリー | 152 | |

| 旧品番 | | | 新品番 | シリーズ名 | カラー | 掲載ページ |
|----------------|----------------|----------------|-----|------------|------------|-------|
| 2000番台 | 3000番台 | 4000番台 | | | | |
| TR-2255 (2655) | TR-3218 (3618) | TR-4212 (4612) | | コルトエコ (遮熱) | カフェオレ | 152 |
| TR-2263 (2663) | TR-3219 (3619) | TR-4213 (4613) | | | アップルグリーン | 152 |
| TR-2257 (2657) | 廃止 | 廃止 | | | チョコレート | |
| TR-2258 (2658) | 廃止 | 廃止 | | | ダークブラウン | |
| TR-2260 (2650) | 廃止 | 廃止 | | | シェルピンク | |
| TR-2261 (2661) | 廃止 | 廃止 | | | モウワ | |
| TR-2262 (2662) | 廃止 | 廃止 | | | カナリアイエロー | |
| TR-2264 (2664) | 廃止 | 廃止 | | | サルビアブルー | |
| TR-2265 (2665) | 廃止 | 廃止 | | | クロームイエロー | |
| TR-2266 (2666) | 廃止 | 廃止 | | | イエローグリーン | |
| TR-2267 (2667) | 廃止 | 廃止 | | ネイビーブルー | | |
| TR-2273 | TR-3220 | 廃止 | | セイバー | ホホワイト | |
| TR-2274 | TR-3221 | 廃止 | | | ベージュ | |
| TR-2275 | TR-3222 | 廃止 | | | シルバークレー | |
| TR-2276 | TR-3223 | 廃止 | | プロシャイン | ホホワイト | |
| TR-2277 | TR-3224 | 廃止 | | | ベージュ | |
| TR-2278 | TR-3225 | 廃止 | | | ライトグレー | |
| TR-2279 | TR-3226 | 廃止 | | | ディープグレー | |
| TR-2280 | TR-3227 | 廃止 | | | ブラック | |
| TR-2281 | TR-3228 | 廃止 | | ホルティエアップ | オフホホワイト | |
| TR-2282 | TR-3229 | 廃止 | | | クリーム | |
| TR-2283 | TR-3230 | 廃止 | | | マスカット | |
| TR-2284 | TR-3231 | 廃止 | | | アイシーグリーン | |
| TR-2285 | TR-3232 | TR-4218 | | | ホホワイト | 164 |
| TR-2287 | TR-3233 | TR-4219 | | コンプレ 10 | ベージュ | 164 |
| TR-2286 | TR-3234 | TR-4220 | | | グレー | 164 |
| TR-2288 | TR-3235 | TR-4221 | | コンプレ 05 | ホホワイト | 164 |
| TR-2290 | TR-3236 | TR-4222 | | | ベージュ | 164 |
| TR-2289 | TR-3237 | TR-4223 | | | グレー | 164 |
| TR-2291 | TR-3238 | TR-4224 | | | ホホワイト | 164 |
| TR-2293 | TR-3239 | TR-4225 | | コンプレ 01 | ベージュ | 164 |
| TR-2292 | TR-3240 | TR-4226 | | | グレー | 164 |
| TR-2294 | TR-3241 | TR-4227 | | カイト | ホホワイト | 166 |
| TR-2295 | TR-3242 | TR-4228 | | | ベージュ | 166 |
| TR-2296 | TR-3243 | TR-4229 | | | グレー | 166 |
| TR-2300 | TR-3244 | TR-4230 | | | ホホワイト | 168 |
| TR-2301 | TR-3245 | TR-4231 | | エクセル | ホホワイトクリーム | 168 |
| TR-2302 | TR-3246 | TR-4232 | | | クリーム | 168 |
| TR-2303 | TR-3247 | TR-4233 | | | ホホワイトグレー | 168 |
| TR-2304 | TR-3248 | TR-4234 | | | グレイブラック | 168 |
| TR-2749 | TR-3249 | TR-4235 | | タート | ベージュ | 204 |
| TR-2750 | TR-3250 | TR-4236 | | | グレー | 204 |
| TR-2751 | TR-3251 | TR-4237 | | | グリーン | 204 |
| — | TR-3261 (3661) | TR-4021 (4421) | | ルノファブ | ホホワイト | 74 |
| — | TR-3262 (3662) | TR-4022 (4422) | | | ピンクホホワイト | 74 |
| — | TR-3263 (3663) | TR-4023 (4423) | | | グレイアイボリー | 74 |
| — | TR-3264 (3664) | TR-4024 (4424) | | | オフホホワイト | 74 |
| — | TR-3265 (3665) | TR-4025 (4425) | | | ピンクベージュ | 74 |
| — | TR-3266 (3666) | TR-4026 (4426) | | | グレイッシュベージュ | 74 |
| — | TR-3267 (3667) | TR-4027 (4427) | | | イエローアイボリー | 74 |
| — | TR-3268 (3668) | TR-4028 (4428) | | | ベージュ | 74 |
| — | TR-3269 (3669) | TR-4029 (4429) | | | サンドベージュ | 74 |
| — | TR-3270 (3670) | TR-4030 (4430) | | | ウォームグレー | 74 |
| — | TR-3271 (3671) | TR-4031 (4431) | | | ライトモカ | 74 |
| — | TR-3272 (3672) | TR-4032 (4432) | | | ウォルナット | 74 |
| — | TR-3273 (3673) | TR-4033 (4433) | | | キャメル | 74 |
| — | TR-3274 (3674) | TR-4034 (4434) | | | グレイッシュブラウン | 74 |
| — | TR-3275 (3675) | TR-4035 (4435) | | | パールブルー | 74 |
| — | TR-3276 (3676) | TR-4036 (4436) | | ライトグレー | 74 | |
| — | TR-3277 (3677) | TR-4037 (4437) | | ミディアムグレー | 74 | |
| — | TR-3278 (3678) | TR-4038 (4438) | | セージブルー | 74 | |
| — | TR-3279 (3679) | TR-4039 (4439) | | ダークグレー | 74 | |
| — | TR-3280 (3680) | TR-4040 (4440) | | チョコレート | 74 | |
| — | TR-3281 | TR-4150 | | ルノブレン BC | ホホワイト | 110 |
| — | TR-3282 | TR-4151 | | | ベージュ | 110 |
| — | TR-3283 | TR-4152 | | | グレイッシュブラウン | 110 |
| — | TR-3284 | TR-4153 | | | ダークグレー | 110 |
| — | TR-3285 | TR-4154 | | チョコレート | 110 | |
| TR-2701 | TR-3701 | TR-4709 | | コルトライン | ホホワイト | 180 |
| TR-2702 | TR-3702 | TR-4710 | | | モカ | 180 |
| TR-2708 | TR-3703 | TR-4711 | | | チョコレート | 180 |
| TR-2704 | TR-3704 | TR-4712 | | | ベージュ | 180 |
| TR-2705 | TR-3705 | TR-4713 | | | オリーブ | 180 |
| TR-2709 | TR-3706 | TR-4714 | | | ブラック | 180 |

| 旧品番 | | | 新品番 | シリーズ名 | カラー | 掲載ページ | |
|----------------|---------|--------------|-----|----------|-------------|---------|------|
| 2000 番台 | 3000 番台 | 4000 番台 | | | | | |
| TR-2703 | TR-3707 | TR-4715 | | コルトライン | ピンク | 180 | |
| TR-2706 | TR-3708 | TR-4716 | | | オールドブルー | 180 | |
| TR-2707 | TR-3709 | TR-4717 | | | パープル | 180 | |
| TR-2710 | TR-3710 | TR-4718 | | ゼブラ | ビュアホワイト | 182 | |
| TR-2711 | TR-3711 | TR-4719 | | | アイボリー | 182 | |
| TR-2712 | TR-3712 | TR-4720 | | | ピーチ | 182 | |
| TR-2713 | TR-3713 | TR-4721 | | ゼブラシークル | チョコレート | 182 | |
| TR-2716 | TR-3714 | TR-4722 | | | アイボリー | 184 | |
| TR-2714 | TR-3715 | TR-4723 | | | サンドベージュ | 184 | |
| TR-2718 | TR-3716 | TR-4724 | | メラン | グレー | 184 | |
| TR-2715 | TR-3717 | TR-4725 | | | ブラウン | 184 | |
| TR-2717 | 廃止 | 廃止 | | | グリーン | | |
| TR-2719 | 廃止 | 廃止 | | メラン | イエロー | | |
| TR-2720 | 廃止 | 廃止 | | | バイオレット | | |
| TR-2721 | 廃止 | 廃止 | | | レッド | | |
| TR-2722 | 廃止 | 廃止 | | ノブレス | グレー | | |
| TR-2723 | 廃止 | 廃止 | | | ブラウン | | |
| TR-2724 | TR-3718 | TR-4726 | | | ホワイト | 186 | |
| TR-2726 | TR-3719 | TR-4727 | | ノブレス | アイボリー | 186 | |
| TR-2727 | TR-3720 | TR-4728 | | | ベージュ | 186 | |
| TR-2725 | TR-3721 | TR-4729 | | | アップルグリーン | 186 | |
| TR-2728 | TR-3722 | TR-4730 | | ウッドルック | ダークブラウン | 186 | |
| TR-2729 | TR-3723 | TR-4731 | | | マッシュルーム | 188 | |
| TR-2730 | TR-3724 | TR-4732 | | | チェリー | 188 | |
| TR-2731 | TR-3725 | TR-4733 | | ウッドルック | カーキ | 188 | |
| TR-2732 | TR-3726 | TR-4734 | | | ブラウン | 188 | |
| TR-2733 | 廃止 | 廃止 | | | チョコレート | | |
| TR-2738 | TR-3727 | TR-4735 | | ロベ | ホワイト | 190 | |
| TR-2742 | TR-3728 | TR-4736 | | | グレー | 190 | |
| TR-2741 | TR-3729 | TR-4737 | | | ベージュ | 190 | |
| TR-2739 | TR-3730 | 廃止 | | フルール | バイオレット | | |
| — | TR-3731 | TR-4738 | | | ネイビー | 190 | |
| TR-2740 | TR-3732 | TR-4739 | | | チョコレート | 190 | |
| — | TR-3733 | TR-4702 | | フルール | フラワー | 176 | |
| — | TR-3734 | TR-4703 | | | ダマスク | 176 | |
| — | TR-3735 | 廃止 | | | ドット | | |
| TR-2743 | TR-3736 | TR-4740 | | ムース | ホワイト | 194 | |
| — | TR-3737 | TR-4741 | | | オフホワイト | 194 | |
| — | TR-3738 | TR-4742 (廃止) | | | アイボリー | 194 | |
| — | TR-3739 | TR-4743 (廃止) | | マニッシュ | グレイッシュベージュ | 194 | |
| TR-2744 | TR-3740 | TR-4744 (廃止) | | | ベージュ | 194 | |
| TR-2745 | TR-3741 | TR-4745 (廃止) | | | ブラウン | 194 | |
| TR-2041 (2441) | 廃止 | 廃止 | | マニッシュ | ホワイト | | |
| TR-2042 (2442) | 廃止 | 廃止 | | | ピスタチオ | | |
| TR-2043 (2443) | 廃止 | 廃止 | | | モスグリーン | | |
| TR-2044 (2444) | 廃止 | 廃止 | | | ライトグレー | | |
| TR-2045 (2445) | 廃止 | 廃止 | | | ベージュ | | |
| TR-2046 (2446) | 廃止 | 廃止 | | | シャルトルーズ | | |
| TR-2047 (2447) | 廃止 | 廃止 | | | オフホワイト | | |
| TR-2048 (2448) | 廃止 | 廃止 | | | オールドブルー | | |
| TR-2049 (2449) | 廃止 | 廃止 | | | バンブーグリーン | | |
| TR-2050 (2450) | 廃止 | 廃止 | | | スタンブレッド | | |
| TR-2051 (2451) | 廃止 | 廃止 | | | サククスブルー | | |
| TR-2052 (2452) | 廃止 | 廃止 | | | スレートグレー | | |
| TR-2053 | 廃止 | 廃止 | | | アクア | オフホワイト | |
| TR-2054 | 廃止 | 廃止 | | エクリュ | | | |
| TR-2055 | 廃止 | 廃止 | | ベージュ | | | |
| TR-2056 | 廃止 | 廃止 | | ライトベージュ | | | |
| TR-2057 | 廃止 | 廃止 | | クリーム | | | |
| TR-2058 | 廃止 | 廃止 | | ピンクベージュ | | | |
| TR-2059 | 廃止 | 廃止 | | アプリコット | | | |
| TR-2060 | 廃止 | 廃止 | | ペビーピンク | | | |
| TR-2061 | 廃止 | 廃止 | | ライラック | | | |
| TR-2062 | 廃止 | 廃止 | | スカイブルー | | | |
| TR-2063 | 廃止 | 廃止 | | ネイビーブルー | | | |
| TR-2064 | 廃止 | 廃止 | | アクアグリーン | | | |
| TR-2065 | 廃止 | 廃止 | | トリアス ビスタ | | ベールグリーン | |
| TR-2066 | 廃止 | 廃止 | | | クレイ | | |
| TR-2082 | 廃止 | 廃止 | | | ホワイト | | |
| TR-2083 | 廃止 | 廃止 | | トリアス ビスタ | アイボリー | | |
| TR-2084 | 廃止 | 廃止 | | | ピンク | | |
| TR-2085 | 廃止 | 廃止 | | | ベージュ | | |
| TR-2086 | 廃止 | 廃止 | | トリアス ビスタ | グレー | | |
| TR-2087 | 廃止 | 廃止 | | | ダークブラウン | | |
| TR-2088 | 廃止 | 廃止 | | | ダークネイビー | | |
| TR-2089 | 廃止 | 廃止 | | | ペビーピンク | | |
| TR-2090 | 廃止 | 廃止 | | | イエロー | | |
| TR-2091 | 廃止 | 廃止 | | | トリアス ソシエ | ライトグリーン | |
| TR-2092 | 廃止 | 廃止 | | | | パウダーブルー | |
| TR-2093 | 廃止 | 廃止 | | | | ジャスミン | |
| TR-2094 | 廃止 | 廃止 | | | トリアス ソシエ | ベールグリーン | |
| TR-2095 | 廃止 | 廃止 | | | | ペビーブルー | |
| TR-2096 | 廃止 | 廃止 | | | | ホワイト | |
| TR-2112 | 廃止 | 廃止 | | | トリアス ソシエ | アイボリー | |
| TR-2113 | 廃止 | 廃止 | | | | ピンク | |
| TR-2114 | 廃止 | 廃止 | | ベージュ | | | |
| TR-2115 | 廃止 | 廃止 | | ユニック | グレーベージュ | | |
| TR-2116 | 廃止 | 廃止 | | | ウォームベージュ | | |
| TR-2117 | 廃止 | 廃止 | | | ダークブラウン | | |
| TR-2118 | 廃止 | 廃止 | | ユニック | ダークネイビー | | |
| TR-2119 | 廃止 | 廃止 | | | ピンクベージュ (A) | | |
| TR-2120 | 廃止 | 廃止 | | | ピンクベージュ (B) | | |
| TR-2121 | 廃止 | 廃止 | | ノワール | モカ (A) | | |
| TR-2122 | 廃止 | 廃止 | | | モカ (B) | | |
| TR-2123 | 廃止 | 廃止 | | | ホワイト | | |
| TR-2124 | 廃止 | 廃止 | | ノワール | ベージュ | | |
| TR-2125 | 廃止 | 廃止 | | | トープ | | |
| TR-2126 | 廃止 | 廃止 | | | シルバークレー | | |
| TR-2165 | 廃止 | 廃止 | | コルトキャンパス | イエロー | | |
| TR-2206 (2606) | 廃止 | 廃止 | | | ピンク | | |
| TR-2207 (2607) | 廃止 | 廃止 | | | ブラック | | |
| TR-2208 (2608) | 廃止 | 廃止 | | | マルチカラー | | |
| TR-2209 (2609) | 廃止 | 廃止 | | | オレンジ | | |
| TR-2210 (2610) | 廃止 | 廃止 | | | グレー | | |
| TR-2211 (2611) | 廃止 | 廃止 | | | マルチカラー | | |
| TR-2212 (2612) | 廃止 | 廃止 | | | ミント | | |
| TR-2213 (2613) | 廃止 | 廃止 | | | アッシュグレー | | |
| TR-2214 (2614) | 廃止 | 廃止 | | | トルド | ホワイト | |
| TR-2215 | 廃止 | 廃止 | | | | ホワイト | |
| TR-2216 | 廃止 | 廃止 | | | | キュール | ネイビー |
| TR-2217 | 廃止 | 廃止 | | | フィリア | レッド | |
| TR-2218 | 廃止 | 廃止 | | グリーン | | | |
| TR-2219 | 廃止 | 廃止 | | サボル | | 番色 | |
| TR-2220 | 廃止 | 廃止 | | | 灰汁色 | | |
| TR-2221 | 廃止 | 廃止 | | | ビエント | 梅鼠 | |
| TR-2222 | 廃止 | 廃止 | | 苔色 | | | |
| TR-2223 | 廃止 | 廃止 | | 栗色 | | | |
| TR-2224 | 廃止 | 廃止 | | アンティーク | 亜麻 | | |
| TR-2228 | 廃止 | 廃止 | | | 木枯茶 | | |
| TR-2229 | 廃止 | 廃止 | | | 茶褐 | | |
| TR-2230 | 廃止 | 廃止 | | コトネ | 淡藍 | | |
| TR-2231 | 廃止 | 廃止 | | | 梅松 | | |
| TR-2232 | 廃止 | 廃止 | | | すだれ | くちなし | |
| TR-2233 | 廃止 | 廃止 | | 木枯茶 | | | |
| TR-2234 | 廃止 | 廃止 | | 生成 | | | |
| TR-2246 | 廃止 | 廃止 | | すだれ | 生成 | | |
| TR-2247 | 廃止 | 廃止 | | | 生成 | | |
| TR-2248 | 廃止 | 廃止 | | | 生成 | | |
| TR-2249 | 廃止 | 廃止 | | コア | 枯葉 | | |
| TR-2250 | 廃止 | 廃止 | | | 木枯茶 | | |
| TR-2251 | 廃止 | 廃止 | | | 枯葉 | | |
| TR-2252 | 廃止 | 廃止 | | シエナ | ホワイト | | |
| TR-2255 | 廃止 | 廃止 | | | グレー | | |
| TR-2257 | 廃止 | 廃止 | | | ブラック | | |
| TR-2297 | 廃止 | 廃止 | | パレス | ホワイト | | |
| TR-2298 | 廃止 | 廃止 | | | アイボリー | | |
| TR-2299 | 廃止 | 廃止 | | | ベージュ | | |
| TR-2305 | 廃止 | 廃止 | | モク | ブラウン | | |
| TR-2306 | 廃止 | 廃止 | | | ベージュ | | |
| TR-2307 | 廃止 | 廃止 | | | オレンジ | | |
| TR-2308 | 廃止 | 廃止 | | | ブラック | | |

安心してブラインド等をご使用いただくために 日本ブラインド工業会

日本ブラインド工業会では小さなお子さまがいるご家庭でも、安心してブラインドやスクリーン類をご使用いただくために、次の部品を整備しています。

■ 解除ジョイント (セーフティジョイント)

子供の体重がかかると外れる部品です。

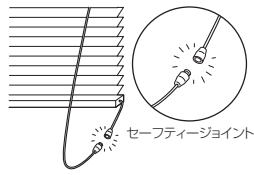

■ コード留め具 (クリップ)

コードやチェーンを束ねる部品です。子供の手の届かない位置で束ねることにより事故を防止する効果があります。

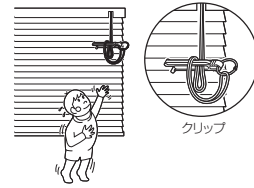

注意

子供は思わぬ行動をとります。大人の常識は通用しません。子供をコードやチェーンで遊ばせないように注意してください。



警告

クリップでコードを束ねない場合は、コードやチェーンが体に巻きついたり引っかかったり、思わぬ事故につながる恐れがあります。



警告

コードやチェーンが体に巻きついたり、引っかかるようなことをしないでください。事故の恐れがあります。



日本ブラインド工業会



警告

小さなお子さまがいるご家庭では、ブラインドやスクリーンのコードやチェーン類の近くにソファやベッドを置かないでください。ソファやベッドに上があれば手が届き、事故の恐れがあります。



日本ブラインド工業会

●セーフティジョイントやクリップをご使用になっても、事故が完全に回避されるわけではありません。コードやチェーンの危険性を十分に認識したうえでご使用をお願いします。

トナーの安全対策部品

子供は思わぬ行動をとります。大人の常識は通用しません。ちょっとした注意と習慣で、安心・安全な環境をつくりましょう。

一定の荷重がかかるとプリー部分が発分離する安全対策のセーフティ部品です。

●セーフティプリー (オプション)

価格 ロールスクリーン本体価格 + 2,000円(税別)



■ 部品カラー



ホワイト

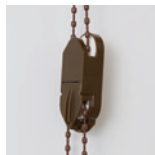

ブラウン

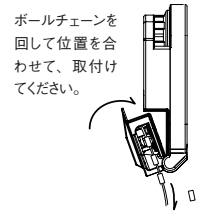

ボールチェーンを回して位置を合わせて、取付けてください。

一旦分離したプリーは簡単に元に戻すことができます。

〈対応機種〉

- マイテックループ / マイテックワンタッチループ
- マイテックループデコラ / マイテックワンタッチループデコラ
- マイテックループ小窓
- マイテックダブルワンチェーン
- ビジックライト / ビジック小窓

※浴室タイプには対応していません。

〈対応サイズ〉

製品幅2,000mm、高さ2,400mmまで
※小窓メカは、幅1,200mmまで。

※ご注文の際はガイドブック P.49 でボールチェーンの長さをご確認ください。

その他の安全対策部品

●コードクリップ (付属品)

コードやチェーンを子供の手の届かない位置で束ねておくクリップです。子供の手の届かない位置で束ねることにより事故を防止する効果があります。

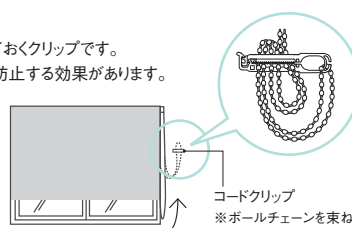

マイテックループ
※コードクリップは製品にあらかじめ付属しています。単品でのご購入も可能です。

●コードレス (オプション) ▶P.232

コードなしで操作するタイプを選べば、さらに安心です。



ブルグリップ



フラットグリップ

※上記のような安全対策品をご使用になっても、事故が完全に回避できるわけではありません。危険性を十分に認識したうえでご使用をお願いします。

スクリーン機能マーク一覧

防災

防災・防火対象物（消防法で指定されたもの）は防災物品の使用が義務づけられておりますので、必ず防災物品をご採用ください。ロールスクリーンは防災表示者として消防庁に登録されているトナーの防災物品（防災性能を有している品物）です。
※浴室遮光のみ非防災です。

防災物品マーク



防災物品ラベル



ウォッシュャブル

※生地が非ウォッシュャブルの場合、はたきなどでホコリを払ってください。水拭きや結露により、しみになる場合がございますのでご注意ください。



スクリーンを取外して、ご家庭の洗濯機で手軽に洗えるスクリーン。脱水後、アイロンをかけたときれいに仕上がります。

a. 洗い方(水洗い)



洗濯時の液温は30℃を限度とし、非常に弱い洗濯処理で洗濯する。

b. 塩素漂白の可否



漂白処理はできない。

c. 乾燥の仕方



洗濯処理後のタンブル乾燥処理はできない。

d. 干し方



日陰での吊り干し乾燥がよい。

e. アイロンの掛け方



アイロンは150℃を限度とし、中程度の温度で仕上げる。

f. ドライクリーニング



ドライクリーニングはできない。

g. ウェットクリーニング



ウェットクリーニングはできない。

遮光



日射しを遮り、まぶしさを防ぎます。サンルームや西日の強い部屋、寝室の窓に適しています。(直射日光は防ぎますが、構造上完全な遮光はできませんので、写真の現像、焼き付け等を行う暗室には向きません)

◆NIF法(特許 第5437308号)

暗室内の電照パネル上に遮光1級のカーテンなどの試験体をかざし、全体的な光の透過の見え方、光漏れの有無や多寡を視目で判定し、光を遮蔽する割合により区分します。

※NIFは(一社)日本インテリア協会の略称です。

遮光1級

人の顔の表情が識別できないレベル(遮光率)99.99%以上

遮光2級

人の顔あるいは表情がわかるレベル(遮光率)99.80%以上、99.99%未満

遮光3級

人の表情はわかるが、事務作業には暗いレベル(遮光率)99.40%以上、99.80%未満

遮光1級の5段階分類 NIF法(特許 第5437308号)

| 表記 | 目視度合(イメージ) | 状態説明 |
|-----------|------------|--------------------------------|
| 遮光1級(A++) | | 生地からほとんど光を感じません。 |
| 遮光1級(A+) | | 生地からわずかに光を感じます。 |
| 遮光1級(A) | | 生地から光を感じるが、生地の織り組織や色は分かりません。 |
| 遮光1級(B) | | 生地から光を感じ、生地の織り組織や色も分かります。 |
| 遮光1級(C) | | 生地全体は薄明るく見えるが、人の表情が識別できない暗さです。 |

SEK・制菌加工



繊維上の菌の増殖を抑制する制菌加工を施しています。品質と安全性を保証するSEKマーク認定品です。

SEKマークとは、(社)繊維評価技術協議会の基準をクリアした商品に許諾されるマークで制菌加工の品質と安全性を保証します。

SEK 抗ウイルス加工



生地に繊維上の特定のウイルスの数を減少させる抗ウイルス加工を施しています。

SEKマーク抗ウイルス加工は、(社)繊維評価技術協議会の基準をクリアした商品に許諾されるマークです。

抗菌



繊維上の菌の増殖を抑制し抗菌機能をもつ生地であることを示しています。

防汚



特殊表面処理により汚れにつきにくくしました。一度付いた汚れも落としやすく清潔です。

浴室



耐水性に優れ、外から透けにくい浴室向けスクリーン。スクリーンを取外して洗濯機で丸洗いでできます。

広幅



広幅対応できるスクリーン。最大幅2,700mmまでの製作が可能です。
※最大幅はスクリーンによって異なります。

グリーン購入法適合品



このマークはインテリアファブリックス産業活性化協議会の「グリーン購入法適合品」統一表示です。

グリーン購入法適合品
インテリアファブリックス産業活性化協議会

遮熱



スクリーンに特殊な加工や素材を使用した遮熱効果を高めた商品です。(シアア以外)

ホルムアルデヒド対策品



インテリアファブリックス性能評価協議会の基準に基づいたF☆☆☆☆認定品です。

N19-2398
N21-2442

グッドデザイン賞



グッドデザイン賞を受賞した商品です。

⚠️ 注意 取付方法

- 取扱説明書をよくお読みになってから、製品を取付けてください。
- レール及びブラケット等の取付けにあたっては、取付け部の材質や構造に適したビスを使用し、確実に固定してください。(本体にセットされている取付けビスは木部専用です。)
- 落下の原因となりますのでブラケットの取付け数は必ずお守りください。
- 製品は水平に取付けてください。
- ガラスの種類や設置環境によっては熱割れが生じる可能性があります。設置する窓のガラス熱割れ強度等を、設計事務所や工務店様へご確認ください。

取付けされる方へのお願い
製品と一緒に入っている取扱説明書は、製品取付け後に必ずお客様にお渡しく下さい。

竹すだれシリーズについて

- 色調・風合いなどにおいて、原材料に起因するばらつきが生じる場合があります。また、経時変化に伴い色の変化が生じる場合があります。
- 天然素材を使用している製品の特性上、スクリーンのねじれや反りなどの現象が生じる場合があります。

製品保証について [安心の3年間保証]

当製品は厳密な品質管理のもとでお届けしておりますが、万一お買い上げ後3年以内に取扱説明書・本体注意ラベルタグに従った正常な使用状態で故障した場合は無料で修理いたします。アフターサポート(スクリーン部は対象外)規定につきましては取扱説明書をご覧ください。
※当社が指定する消耗部品の保証期間は1年となります。

⚠️ 注意 操作方法

- スクリーンの昇降は、ゆっくり操作してください。
- 昇降するスクリーンにまわりのものが接触しないようご注意ください。
- 風の強い日には、窓を閉めるか、窓を開ける場合はスクリーンを完全に巻き上げてください。
- 可動部への注油は絶対に行わないでください。
- ロールスクリーン本体にぶらさがらないでください。

コードやチェーンが体に巻きついたり、引っかかるようなことをしないでください。事故の恐れがあります。

日本プラインド工業会

お願い

平成9年12月から「廃棄物の処理及び清掃に関する法律」(廃棄物処理法)が改正されましたので、新見本帳発行に伴い不用となった見本帳につきましても、産業廃棄物としての取扱いが必要となりました。従いまして、しかるべき資格を有する産業廃棄物処理業者に直接廃棄を委託していただきますようお願い申し上げます。当業界では、従来同様廃棄物の適切な処理をさらに推進していく所存です。貴社のご理解とご協力をお願い申し上げます。

(一社) 日本インテリア協会
トナー株式会社

住所一覧

トソー株式会社 〒104-0033 東京都中央区新川1丁目4-9

ホームページアドレス <https://www.toso.co.jp>

■ お問い合わせ、ご注文は下記事業所へお申しつけください。

| | | | | | |
|--------|--------------|--------------------------------|-------------|------------------|------------------|
| 札幌支店 | 〒003-0012 | 札幌市白石区中央2条3丁目3-10 | お問い合わせ (営業) | TEL.011-841-3731 | FAX.011-841-9926 |
| | | | ご注文 (業務) | TEL.011-841-3731 | FAX.011-841-3671 |
| 盛岡営業所 | 〒020-0134 | 盛岡市南青山町4-8 | お問い合わせ (営業) | TEL.019-645-5271 | FAX.019-645-5275 |
| | | | ご注文 (業務) | TEL.022-288-8415 | FAX.022-287-3110 |
| 仙台支店 | 〒984-0012 | 仙台市若林区六丁目の目中町31-35 | お問い合わせ (営業) | TEL.022-288-8415 | FAX.022-287-3110 |
| 郡山出張所 | 〒963-8034 | 郡山市島1-19-15 グレース光信104 | ご注文 (業務) | TEL.022-288-8415 | FAX.022-287-3110 |
| 新潟営業所 | 〒951-8154 | 新潟市中央区堀割町3-4 川崎ビル1F | お問い合わせ (営業) | TEL.025-267-1241 | FAX.025-231-0506 |
| | | | ご注文 (業務) | TEL.048-657-9211 | FAX.048-657-9191 |
| 宇都宮営業所 | 〒320-0847 | 宇都宮市滝谷町20-20 SSビル1F | お問い合わせ (営業) | TEL.048-657-9221 | FAX.048-657-9191 |
| 高崎出張所 | 〒370-0006 | 高崎市間屋町3-2-1-101 | ご注文 (業務) | TEL.048-657-9211 | FAX.048-657-9191 |
| さいたま支店 | 〒330-0801 | さいたま市大宮区土手町1丁目2 JA共済埼玉ビル2F | | | |
| 長野営業所 | 〒380-0928 | 長野市若里1丁目21-24 八洲若里第二ビル1F | お問い合わせ (営業) | TEL.026-225-5901 | FAX.026-225-5902 |
| | | | ご注文 (業務) | TEL.048-657-9211 | FAX.048-657-9191 |
| つくば営業所 | 〒300-2494 | 茨城県つくばみらい市小絹551 | お問い合わせ・ご注文 | TEL.0297-52-1551 | FAX.0297-52-1552 |
| 東京支店 | 〒104-0033 | 東京都中央区新川1丁目16-3 住友不動産茅場町ビル2F | お問い合わせ (営業) | TEL.03-3552-2961 | FAX.03-3552-4460 |
| | | | ご注文 (業務) | TEL.03-3552-1221 | FAX.03-3552-4466 |
| 千葉営業所 | 〒260-0027 | 千葉市中央区新田町10-15 誠寿ビル1F | お問い合わせ (営業) | TEL.043-245-6801 | FAX.043-245-6805 |
| | | | ご注文 (業務) | TEL.03-3552-2242 | FAX.03-3552-2243 |
| 多摩営業所 | 〒190-0013 | 立川市富士見町1丁目21-18 クラン岩崎1F | お問い合わせ (営業) | TEL.042-525-0431 | FAX.042-525-0433 |
| | | | ご注文 (業務) | TEL.03-3552-2298 | FAX.03-3552-2299 |
| 横浜支店 | 〒222-0033 | 横浜市港北区新横浜2-17-2 フォンターナ新横浜4F | お問い合わせ (営業) | TEL.045-473-2700 | FAX.045-473-9660 |
| | | | ご注文 (業務) | TEL.045-473-8600 | FAX.045-473-9660 |
| 静岡営業所 | 〒422-8043 | 静岡市駿河区中田本町60-7 | お問い合わせ (営業) | TEL.054-283-5011 | FAX.054-283-5120 |
| | | | ご注文 (業務) | TEL.045-473-8600 | FAX.045-473-7727 |
| 浜松出張所 | 〒435-0052 | 浜松市東区天王町960 シャルミー102 | お問い合わせ (営業) | TEL.053-422-5631 | FAX.054-283-5120 |
| | | | ご注文 (業務) | TEL.045-473-8600 | FAX.045-473-7727 |
| 名古屋支店 | 〒466-0033 | 名古屋市昭和区台町1丁目23 | お問い合わせ (営業) | TEL.052-858-2420 | FAX.052-858-2461 |
| | | | ご注文 (業務) | TEL.052-858-2421 | FAX.052-858-2462 |
| 金沢営業所 | 〒920-0364 | 金沢市松島2丁目209 | お問い合わせ (営業) | TEL.076-240-2300 | FAX.076-240-3791 |
| | | | ご注文 (業務) | TEL.052-858-2421 | FAX.052-858-2462 |
| 京都営業所 | 〒604-0847 | 京都市中京区烏丸通押小路ル秋野々町535 日土地京都ビル3F | お問い合わせ (営業) | TEL.075-252-0371 | FAX.075-252-0378 |
| | | | ご注文 (業務) | TEL.06-6628-6992 | FAX.06-6628-6995 |
| 大阪支店 | 〒545-6026 | 大阪市阿倍野区阿倍野筋1-1-43 あべのハルクス26F | お問い合わせ (営業) | TEL.06-6628-6991 | FAX.06-6628-6993 |
| | | | ご注文 (業務) | TEL.06-6628-6992 | FAX.06-6628-6994 |
| 神戸営業所 | 〒650-0025 | 神戸市中央区相生町4丁目4-14 グランターブル2F | お問い合わせ (営業) | TEL.078-382-0173 | FAX.078-382-0190 |
| | | | ご注文 (業務) | TEL.06-6628-6992 | FAX.06-6628-6996 |
| 岡山営業所 | 〒700-0971 | 岡山市北区野田3丁目23-7 | お問い合わせ (営業) | TEL.086-244-2222 | FAX.086-244-1612 |
| | | | ご注文 (業務) | TEL.082-232-0438 | FAX.082-232-0432 |
| 広島支店 | 〒733-0037 | 広島市西区西観音町9-7 なかよしビル1F | お問い合わせ (営業) | TEL.082-232-0439 | FAX.082-232-0432 |
| | | | ご注文 (業務) | TEL.082-232-0438 | FAX.082-232-0432 |
| 高松営業所 | 〒760-0079 | 高松市松縄町50-13 | お問い合わせ・ご注文 | TEL.087-868-0434 | FAX.087-868-0491 |
| 福岡支店 | 〒811-2414 | 福岡県糟屋郡篠栗町和田2丁目32番1号 | お問い合わせ (営業) | TEL.092-947-2661 | FAX.092-947-2706 |
| 沖縄出張所 | 〒901-2127 | 浦添市屋富祖1-1-5 菓国店舗102 | ご注文 (業務) | TEL.092-947-1419 | FAX.092-947-2706 |
| 鹿児島営業所 | 〒890-0055 | 鹿児島市上荒田町39-10 RJR上荒田102 | お問い合わせ (営業) | TEL.099-259-2911 | FAX.099-259-2855 |
| | | | ご注文 (業務) | TEL.092-947-1419 | FAX.092-947-2706 |
| 営業推進部 | 東京 〒104-0033 | 東京都中央区新川1丁目16-3 住友不動産茅場町ビル2F | お問い合わせ・ご注文 | TEL.03-3552-2293 | FAX.03-3553-3406 |
| | 大阪 〒545-6026 | 大阪市阿倍野区阿倍野筋1-1-43 あべのハルクス26F | お問い合わせ・ご注文 | TEL.06-6628-6998 | FAX.06-6628-6999 |
| 産業資材部 | 東京 〒104-0033 | 東京都中央区新川1丁目16-3 住友不動産茅場町ビル2F | お問い合わせ・ご注文 | TEL.03-6774-6551 | FAX.03-3553-3406 |
| | 大阪 〒545-6026 | 大阪市阿倍野区阿倍野筋1-1-43 あべのハルクス26F | お問い合わせ・ご注文 | TEL.06-7652-2781 | FAX.06-6628-6999 |
| 営業開発部 | 〒103-0027 | 東京都中央区日本橋1-14-7 明治安田生命江戸橋ビル5F | お問い合わせ・ご注文 | TEL.03-5255-6235 | FAX.03-5255-7280 |
| 大阪営業部 | 〒104-0033 | 東京都中央区新川2-12-15 ヒューリック八丁堀ビル7F | お問い合わせ (営業) | TEL.03-3552-1291 | FAX.03-3552-1290 |
| | | | ご注文 (業務) | TEL.03-3552-1661 | FAX.03-3552-1290 |

本社、大阪支店、名古屋支店は、ショールームを併設しております。(ショールームには現物サンプルを取り揃えております。)お気軽にお越しください。

■ 本社ショールーム

〒104-0033 東京都中央区新川1丁目4-9
TEL: 03-3552-1255 営業時間: 10:00~17:30
定休日: 土・日曜日、祝祭日、夏期、年末年始

■ 大阪ショールーム

〒545-6026
大阪市阿倍野区阿倍野筋1-1-43 あべのハルクス26F
TEL: 06-6628-6991 営業時間: 10:00~17:30
定休日: 土・日曜日、祝祭日、夏期、年末年始

■ 名古屋ショールーム

〒466-0033 愛知県名古屋市昭和区台町1-23
TEL: 052-858-2420 営業時間: 10:00~17:30
定休日: 土・日曜日、祝祭日、夏期、年末年始



トソーは環境保全の国際規格である、ISO14001を認証取得しています。「住生活文化の向上に貢献する」との企業理念のもと、地球環境と水と緑の豊かな常総地域社会に調和した環境保全に努め、環境に配慮したより良い事業活動を推進し、環境共生社会の実現を目指します。



世界基準の品質。トソーは品質保証システムの国際規格であるISO9001を認証取得しています。



生分解機能にすぐれ、再生紙への処理がしやすい植物油インキを使用し、地球環境保全に貢献しています。

オレフィン系フィルム使用

このカタログの表紙にはオレフィン系フィルムを使用しており、燃やしても有毒ガスが発生しません。

■ 製品写真の色は印刷のため、現物とは多少異なる場合があります。

■ 諸般の事情により、予告なく仕様変更・廃止を行う場合がありますのでご了承ください。

■ 使用上の誤り、または不当な修理・改造および純正品以外の使用による故障や損傷については、責任を負いかねますのでご了承ください。

■ 価格には消費税・取付工費は含まれておりません。(2022年6月現在)



出版案内

インテリア書籍のことなら、ぜひトソー出版に！
業界プロユースから、インテリア好きの一般読者向け書籍、試験
対策書まで、幅広いラインナップでニーズにお応えします。

ご注文方法

お近くの書店、または弊社ホームページをご確認ください。
<https://www.toso.co.jp/book/>

トソー出版 〒104-0033 東京都中央区新川1-4-9
TEL:03-3552-1001 FAX:03-3552-9666

あなたの部屋はもっとおしゃれにできる インテリアがあか抜ける飾り方のルール30



プロのインテリアスタイリストのデ
コレーションテクニックを30のキー
ワードにまとめ、具体的な実例写真
で解説しました。
巻頭では、素敵なインテリアで暮ら
しているインスタグラマー4人の実
例とそのこだわりを徹底紹介。飾り
方のヒントが満載の実践ブックで
す。

128頁・A4変形
定価3,080円(税込)

インテリアトレンドビジョン 2020



ミラノサローネなど海外インテリア
見本市をレポート
定価3,080円(税込)

リノベーション ケーススタディ ブック2



日本のリノベーション事例
第2弾！
定価2,600円(税込)

クリエイターズ リラクシングルーム



クリエイター達のセンスが
つまった部屋を紹介
定価2,640円(税込)

DIYリフォームアドバイザー® 資格認定講座公式テキスト



DIYの知識がまとまった実用書
定価3,300円(税込)

LIFE with Curtains 暮らしが変わるカーテン&カーテンレール



カーテンレールメーカーとして、長年
カーテンとともに歩んできたトソー
が改めてカーテンの魅力を見つけ
直し一冊にまとめました。美しい事
例写真や、インテリア業界を代表
する方々へのインタビューやカー
テンレールの移り変わり等、業界関
係者にはぜひ読んでいただきたい
一冊です。

128頁・A4変形
定価3,850円(税込)

住宅インテリアのための 実践カラーテクニック



色彩マーケティングのプロによる
指南書
定価3,300円(税込)

ウィンドウデザイナーズ



ウィンドウデザインに秀でた
デザイナー紹介とその作品集
定価3,080円(税込)

シンプルシックインテリア



シンプルな上に個性的な
大人のインテリア実例集
定価2,640円(税込)

インテリアファブリックスの本



インテリアファブリックスの
すべてを凝縮した一冊
定価3,300円(税込)

ROLL SCREEN

窓辺をかえる、明日が変わる。

TOSO